

Esecuzione Immobiliare R.G.E. N. 216/2023

Giudice Esecuzione: Dott. Marco Pesoli

Custode Giudiziario: Istituto Vendite Giudiziarie di Rovigo

Oggetto: Planimetria catastale del lotto di vendita

**Agenzia del Territorio
CATASTO FABBRICATI
Ufficio Provinciale di
Rovigo**

Dichiarazione protocollo n. RO0017370 del 20/02/2007

Planimetria di u.i.u. in Comune di Papozze

Via Borgo

civ. 55

Identificativi Catastali:

Sezione: PAP

Foglio: 8

Particella: 107

Subalterno: 4

Scheda n. 1

Scala 1:200

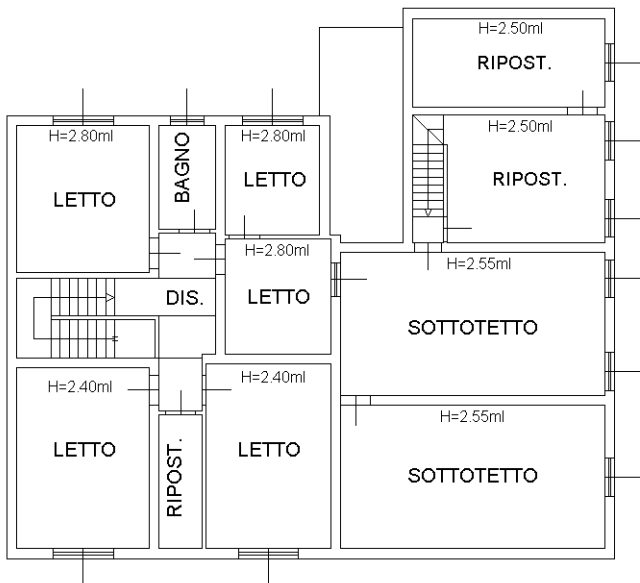

PIANO PRIMO

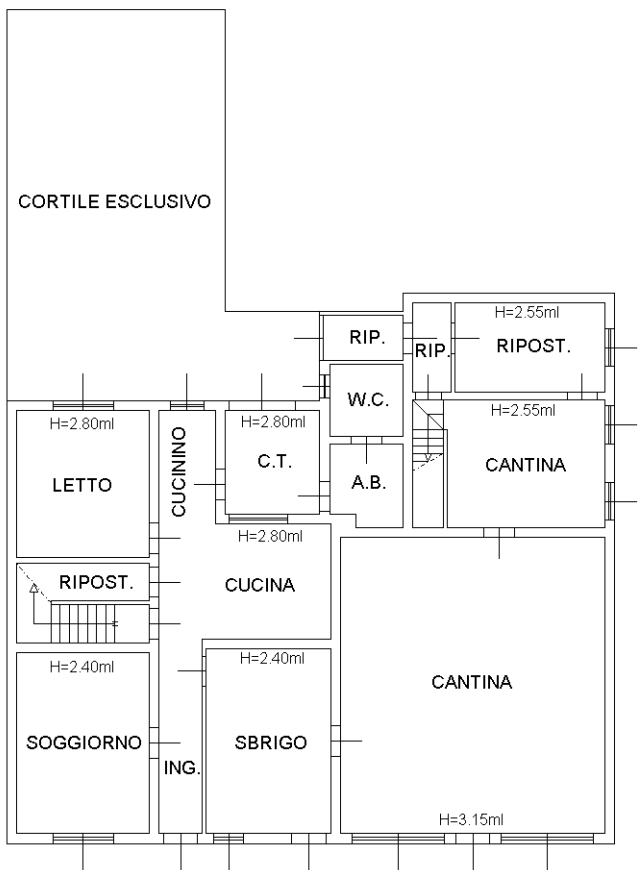

PIANO TERRA

Ultima planimetria in atti

Data: 02/02/2024 - n. T256359 - Richiedente: SGRRBN47P16C500D

Totale schede: 1 - Formato di acquisizione: A4(210x297) - Formato stampa richiesto: A4(210x297)



Catasto dei Fabbricati - Situazione al 02/02/2024 - Comune di PAPOZZE(G323) - < Sez. urbana PAP - Foglio 8 - Particella 110 - Subalterno 1 > - Uiu graffiata
VIA BORGO n. 55 Piano T-1