

Tribunale di Rovigo
PROCEDURA DI ESECUZIONE IMMOBILIARE

promossa da: **ITACA SPV SRL**

contro: [REDACTED]

N° Gen. Rep. **195/2023**

Giudice Delle Esecuzioni: **Dott. MARCO PESOLI**

Allegati

1. Estratto di mappa catastale;
2. visure catastali attuali
3. planimetrie catastali;
4. elenco formalità aggiornamento conservatoria RR.II. e note di iscrizione e trascrizione;
5. contratto di locazione;
6. documentazione tecnica rilasciata dall'Ufficio Tecnico Comunale;
7. planimetria quotata dell'immobile;
8. titolo di provenienza;
9. documentazione fotografica.



**Agenzia del Territorio
CATASTO FABBRICATI
Ufficio Provinciale di
Rovigo**

Dichiarazione protocollo n. **RO0093699** del **14/06/2007**
Planimetria di u.i.u. in Comune di Ceneselli
Via Zelo civ. CM

Identificativi Catastali:
Sezione:
Foglio: 24
Particella: 135
Subalterno: 1

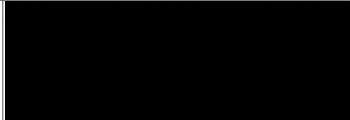

Scheda n. 1 Scala 1:200

PIANO TERRA

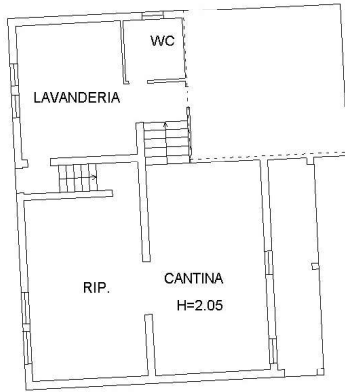

PIANO PRIMO



10 metri

**Agenzia del Territorio
CATASTO FABBRICATI
Ufficio Provinciale di
Rovigo**

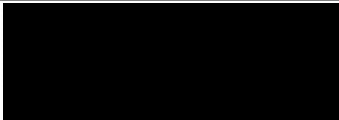
| | |
|--------------------------------------------------------------------|------------------------------------------------------------------------------------|
| Dichiarazione protocollo n. RO0093699 del 14/06/2007 | |
| Planimetria di u.i.u. in Comune di Ceneselli | |
| Via Zelo | civ. CM |
| Identificativi Catastali: |  |
| Sezione: | |
| Foglio: 24 | |
| Particella: 135 | |
| Subalterno: 2 | |

Scheda n. 1 Scala 1:200



ipam 01



**Agenzia del Territorio
CATASTO FABBRICATI
Ufficio Provinciale di
Rovigo**

Dichiarazione protocollo n. **RO0093699** del **14/06/2007**

Planimetria di u.i.u. in Comune di Ceneselli

Via Zelo

civ. CM

Identificativi Catastali:

Sezione:
Foglio: 24
Particella: 135
Subalterno: 3

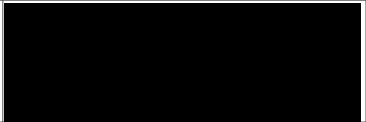

Scheda n. 1 Scala 1:200

PIANO TERRA

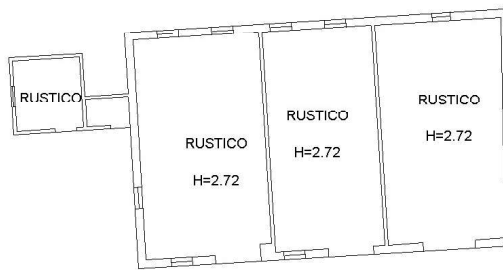

**Agenzia del Territorio
CATASTO FABBRICATI
Ufficio Provinciale di
Rovigo**

Dichiarazione protocollo n. **RO0021434** del **17/02/2009**

Planimetria di u.i.u. in Comune di Ceneselli

Via Zelo

civ. 875

Identificativi Catastali:

Sezione:

Foglio: 24

Particella: 135

Subalterno: 6

Scheda n. 1 Scala 1:200

PIANTA PIANO TERRA

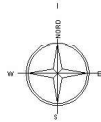
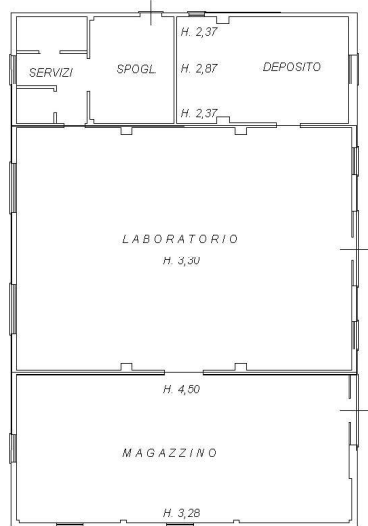

ELABORATO PLANIMETRICO

Agenzia del Territorio
CATASTO FABBRICATI
Ufficio Provinciale di
Rovigo

Comune di Ceneselli

Protocollo n. RO0021434 del 17/02/2009

Sezione: Foglio: 24

Particella: 135

Tipo Mappale n.

del

Dimostrazione grafica dei subalterni

Scala 1 : 500

PIANTA PRIMO PIANO

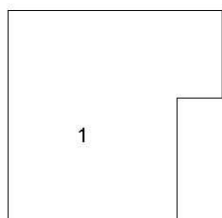

PIANTA PIANO TERRA

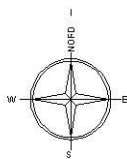
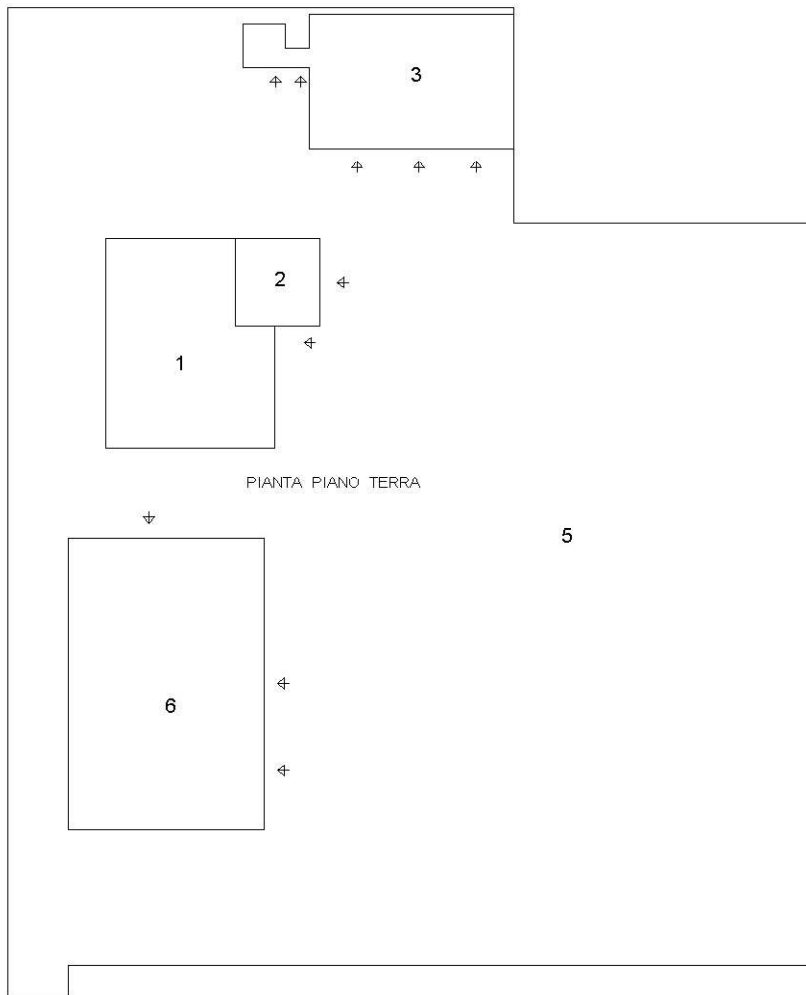

Ultima planimetria in atti



ACCERTAMENTO DELLA PROPRIETÀ IMMOBILIARE URBANA ELENCO DEI SUBALTERNI ASSEGNATI

| | | | | | |
|---------------------|---------|--------------|-------------------|--------------|------|
| Comune GENESELLI | Sezione | Foglio 24 | Particella 135 | Tipo mappale | del: |
|---------------------|---------|--------------|-------------------|--------------|------|

| Sub | UBICAZIONE via/piazza | n.civ | Piani | Scala | Int | DESCRIZIONE |
|-----|-----------------------|-------|-------|-------|-----|----------------------------------------------------------------------------------|
| 1 | via zelo | 875 | T-1 | | | ABITAZIONE INVARIATA |
| 2 | via zelo | 875 | T | | | GARAGE INVARIATO |
| 3 | via zelo | 875 | T | | | RUSTICO INVARIATO |
| 4 | | | | | | SOPPRESSO |
| 5 | via zelo | | T | | | BENE COMUNE NON CENSIBILE (CORTE) AI SUB. 1-2-3-6 DEL MAPPAL 135 FOGLIO 24 |
| 6 | via zelo | 875 | T | | | LABORATORIO PER ARTI E MESTIERI |

Visura telematica

