

Ultima planimetria in atto

Data presentazione: 03/12/1993 - Data: 25/06/2024 - n. T180576 - Richiedente: Telematico

Totale schede: 1 - Formato di acquisizione: A4 (297x420) - Formato stampa richiesto: A4 (210x297) - Autore scala: non utilizzabile

SCALA 1:500

DIMOSTRAZIONE DELLA SUDDIVISIONE IN SUBALTERNI

UFFICIO TECNICO ERARIALE di ROVIGO
COMUNE DI FIESSO UMBERTIANO

PARTITA

DENOMINAZIONE TIPO MAPPALE

N. 5952 del 13-09-1993 DEL 14-09-1993

N. T. P.	N.C.E.U.
19	308
	308
	308

ESTRATTO
MAPPA-N.C.T.
SCALA 1:2000



ORIENTAMENTO

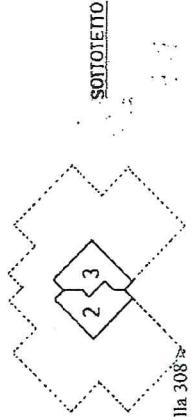
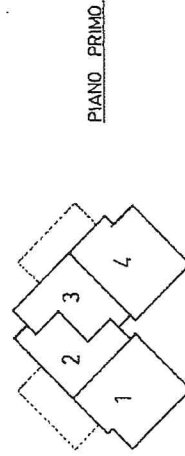
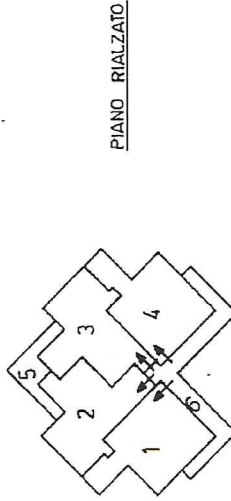
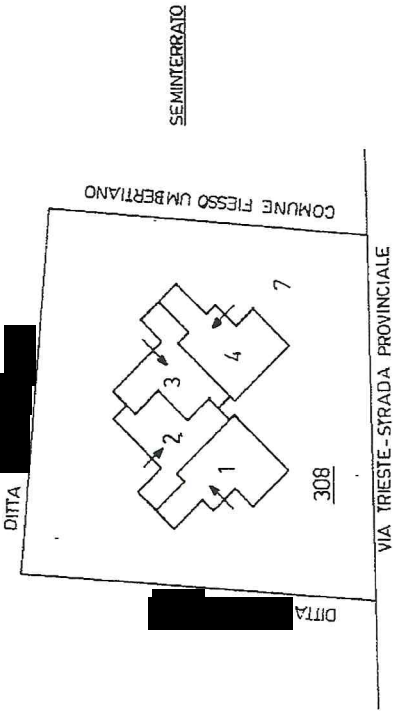
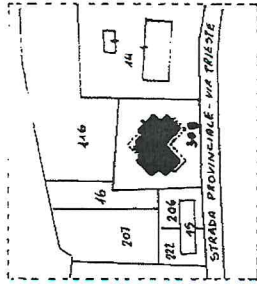

ELENCO SUBALTERNI

- MAPP. 308/1 ABITAZIONE AL S.I.-PR.-PP.
- MAPP. 308/2 ABITAZIONE AL S.I.-PR.-PP.-S.I.
- MAPP. 308/3 ABITAZIONE AL S.I.-PR.-PP.-S.I.
- MAPP. 308/4 ABITAZIONE AL S.I.-PR.-PP.
- MAPP. 308/5 PORTICATO COMUNE AL 308/2-308/3.
- MAPP. 308/6 PORTICATO COMUNE AL 308/1-308/2-308/3-308/4.
- MAPP. 308/7 CORTE COMUNE AL 308/1-308/2-308/3-308/4.

DATA 23-09-1993

PROF. N. [Redacted]
Elaborato Planimetrico - Catasto dei Fabbricati - Situazione a

COMUNE UMBERTIANO(D577) - < Foglio 19 Particella 308

MINISTERO DEI BENI E DELLE ATTIVITÀ CULTURALI
DIREZIONE GENERALE DEL CATASTO E DEI SISTEMI INFORMATIZZATI
CATASTO EDILIZIO URBANO (RDL 13-4-1939, n. 652)
Pianimetria di atto in Comune di FIESSO UMBERTIANO via TRIESTE



1:100000
U. 1:100000

MUR AN. 1.110
LIBRE 400

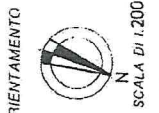
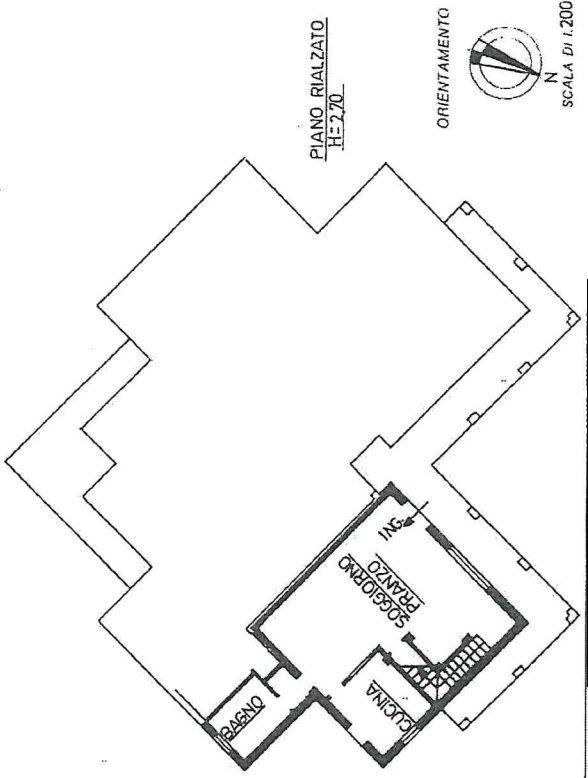
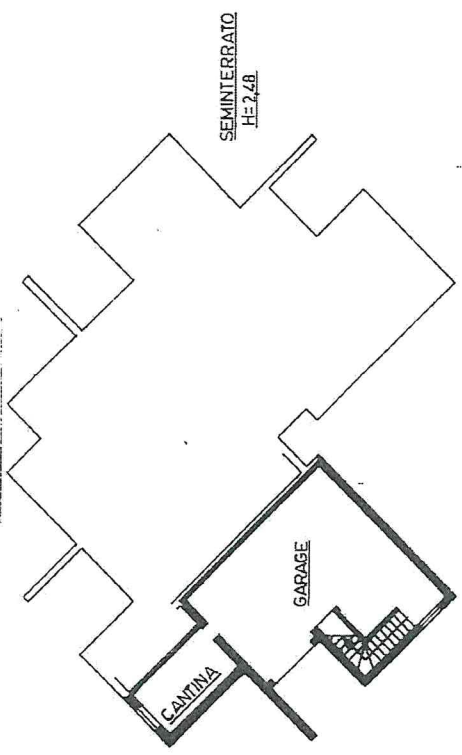

Dichiarazione di N.C.
Denuncia di variazione
Identificativi catastali
F. 19
n. 308 sub. 1
Foglio 19 - Particella 308

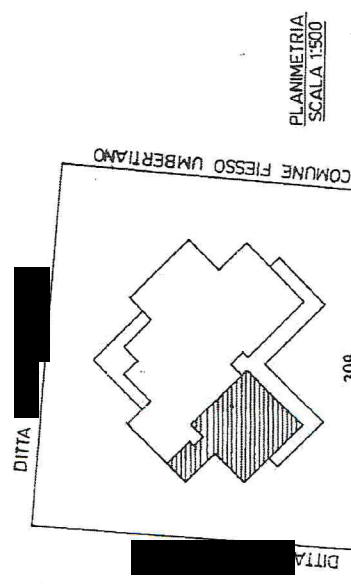
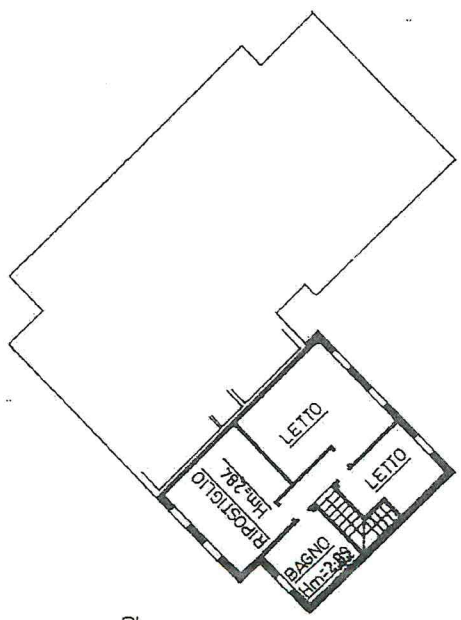

PLANIMETRIA
SCALA 1:500

Ultima planimetria in atti