

Agenzia delle Entrate
CATASTO FABBRICATI
Ufficio provinciale di
Rovigo

Dichiarazione protocollo n. RO0058279 del 31/10/2024
Comune di Rovigo
Viale Guglielmo Marconi civ. 5

Identificativi Catastali:
Sezione: RO
Foglio: 10
Particella: 106
Subalterno: 21

Compilata da:
Tumminello Paolo
Iscritto all'albo:
Geometri
Prov. Rovigo N. 989

Scala 1: 200

SCALA ANTINCENDIO

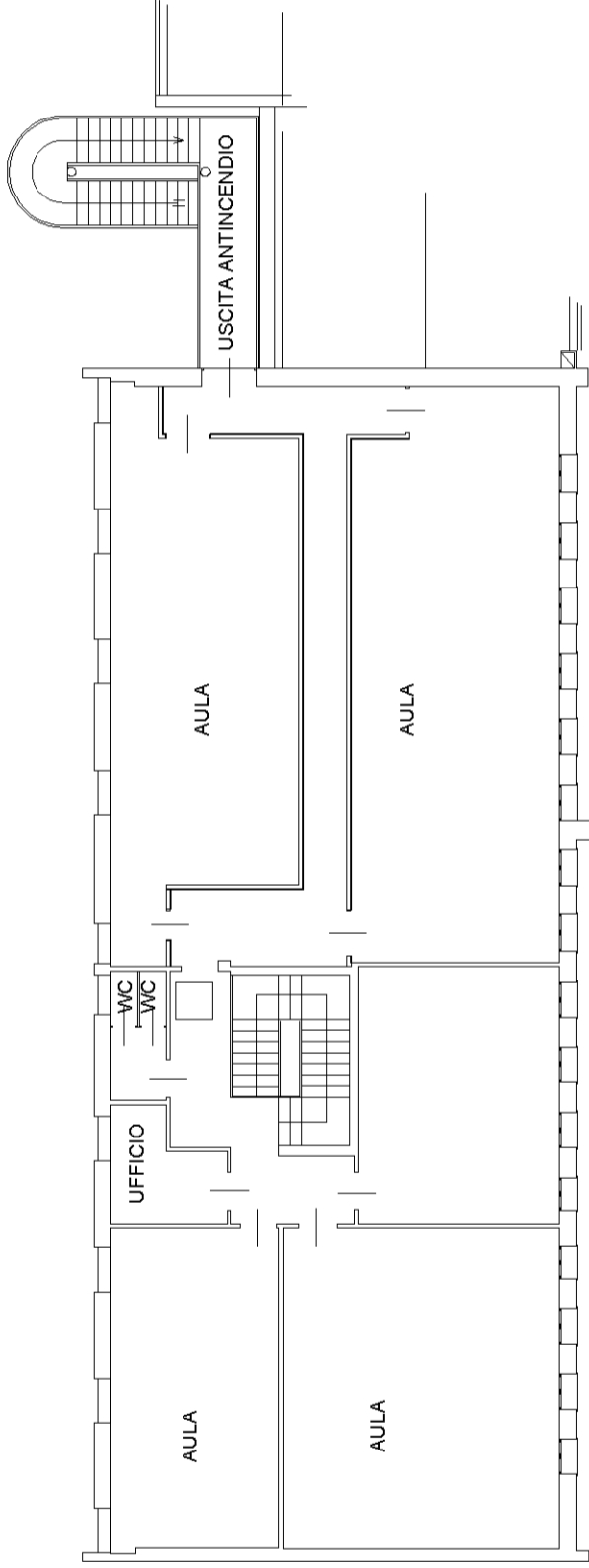

PIANTA PIANO TERZO H=3.50

SCALA ANTINCENDIO

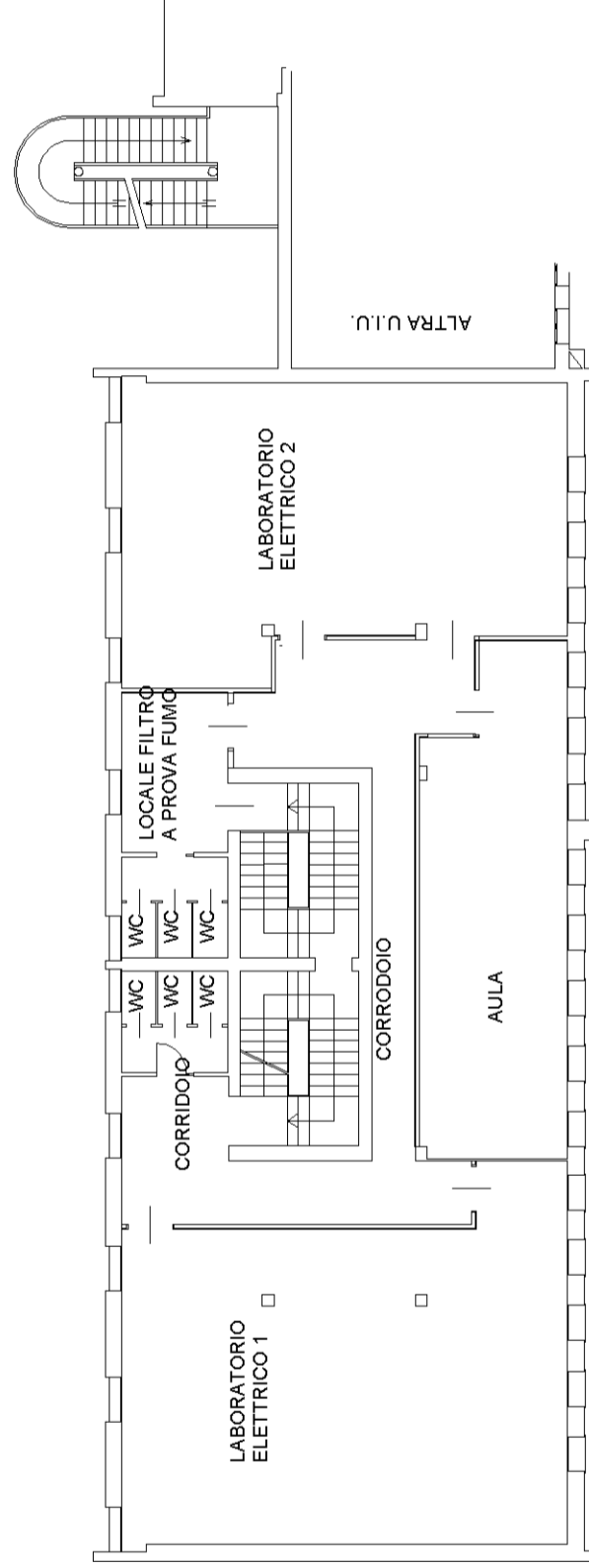

PIANTA PIANO SECONDO H=3.50

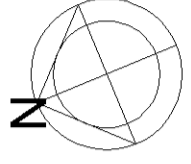

**Agenzia delle Entrate
CATASTO FABBRICATI
Ufficio Provinciale di
Rovigo**

Dichiarazione protocollo n. RO0075912 del 31/12/2019

Comune di Rovigo

Viale Guglielmo Marconi

civ. 5

Identificativi Catastali:

Sezione: RO

Foglio: 10

Particella: 106

Subalterno: 20

Planimetria
Scheda n. 1 Scala 1:200

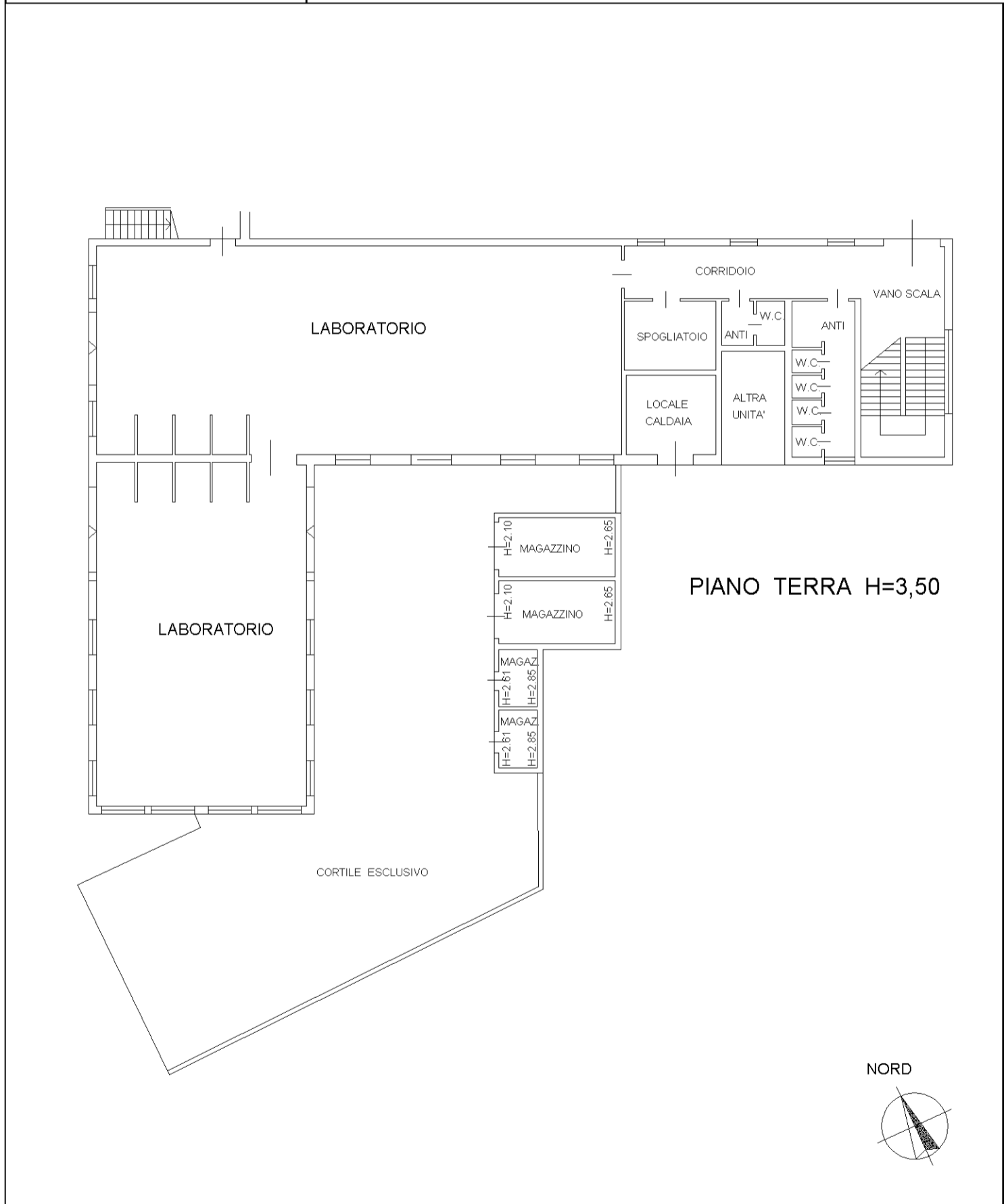

**Agenzia delle Entrate
CATASTO FABBRICATI
Ufficio Provinciale di
Rovigo**

Dichiarazione protocollo n. RO0075912 del 31/12/2019

Comune di Rovigo

Viale Guglielmo Marconi

civ. 5

Identificativi Catastali:

Sezione: RO

Foglio: 10

Particella: 106

Subalterno: 20



Planimetria
Scheda n. 2 Scala 1:200

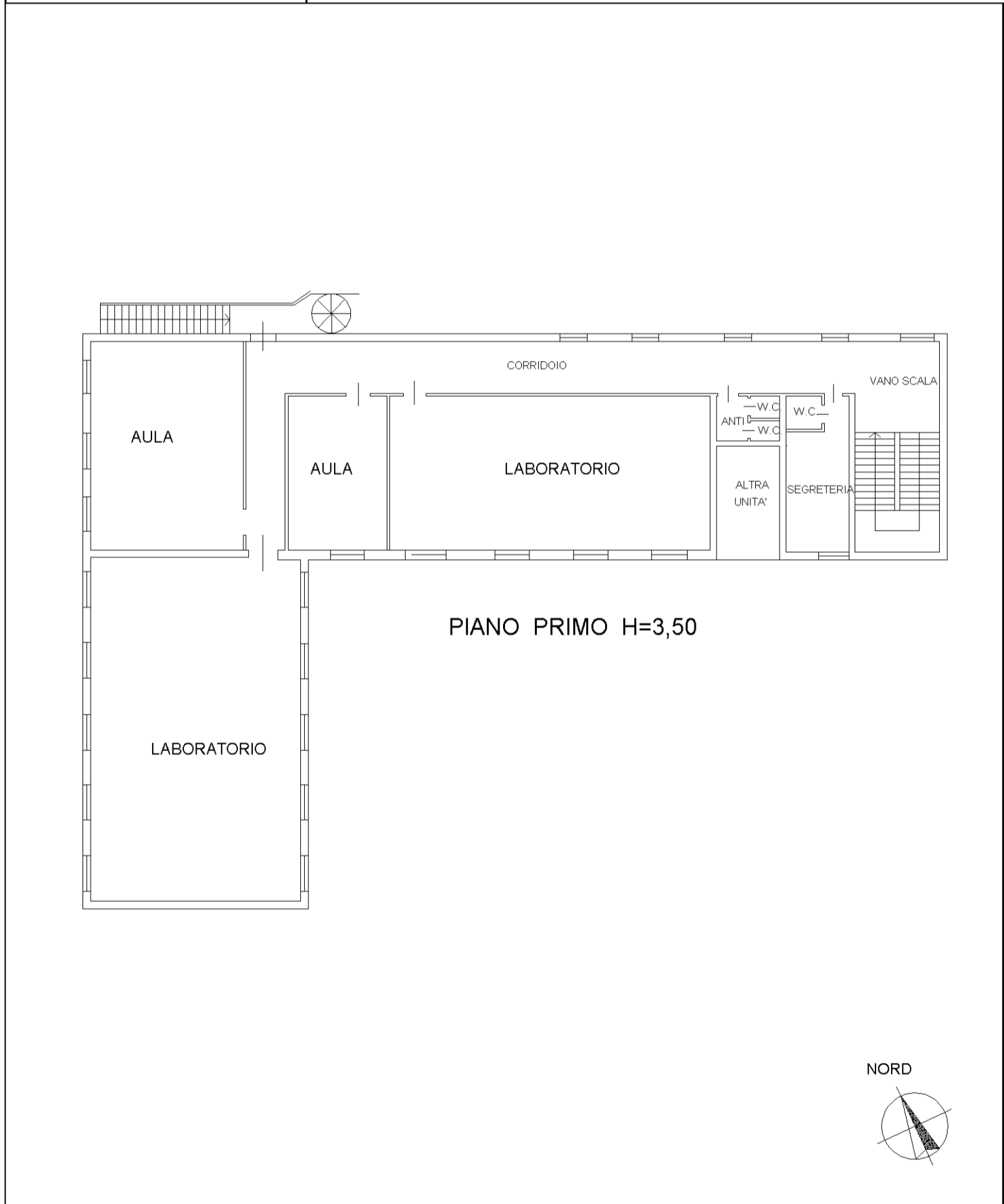

**Agenzia delle Entrate
CATASTO FABBRICATI
Ufficio Provinciale di
Rovigo**

Dichiarazione protocollo n. RO0075912 del 31/12/2019

Comune di Rovigo

Viale Guglielmo Marconi

civ. 5

Identificativi Catastali:

Sezione: RO

Foglio: 10

Particella: 106

Subalterno: 20

Planimetria
Scheda n. 3 Scala 1:1000

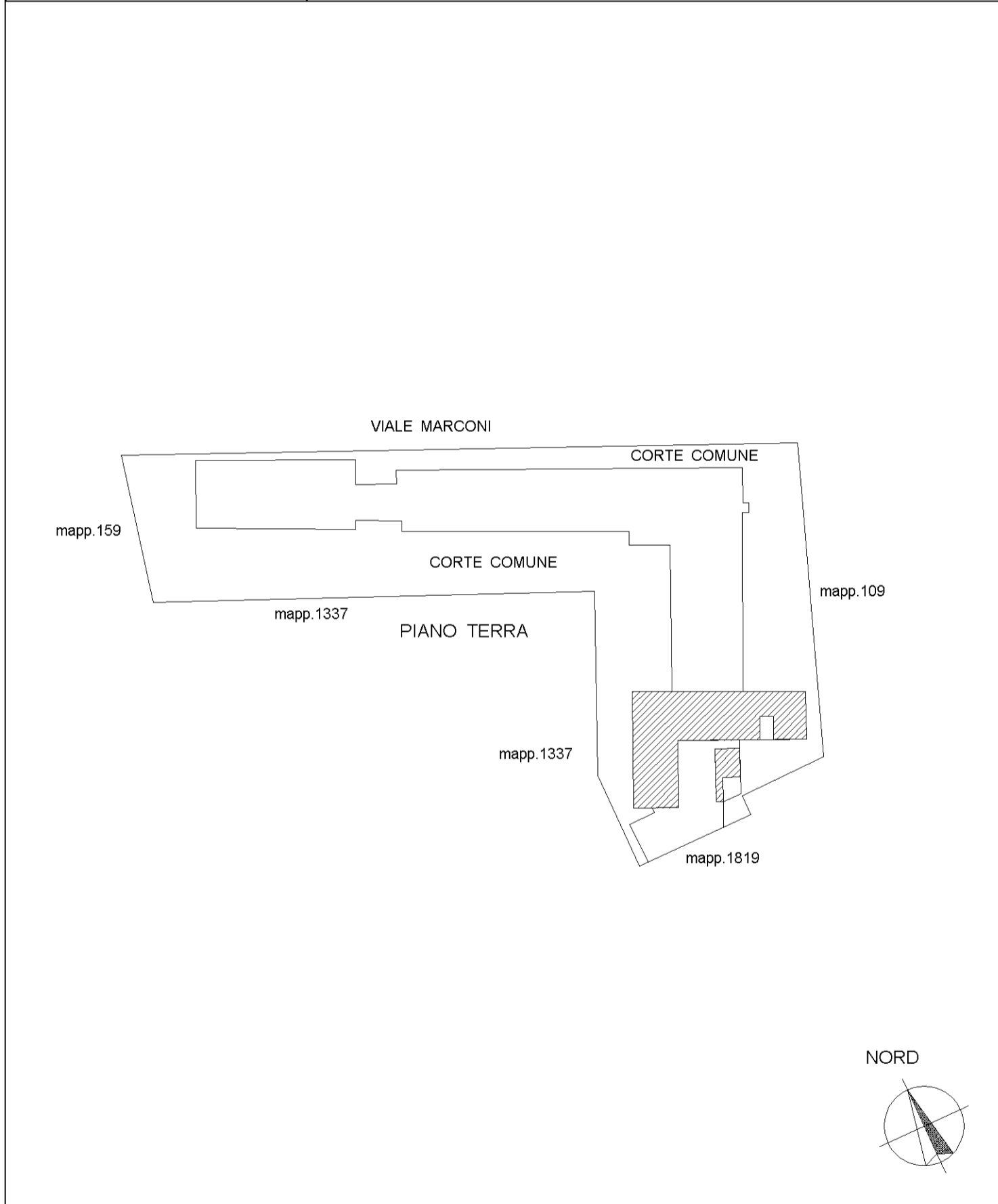



MINISTERO DELLE FINANZE
DIREZIONE GENERALE DEL CATASTO E DEI SERVIZI TECNICI ERARIALI

NUOVO CATASTO EDILIZIO URBANO

(R. DECRETO-LEGGE 13 APRILE 1939, N. 652)

Lire
200

Planimetria dell'immobile situato nel Comune di ROVIGO Viale MARCONI n. 7

Ditta [REDACTED]

Allegata alla dichiarazione presentata all'Ufficio Tecnico Erariale di ROVIGO

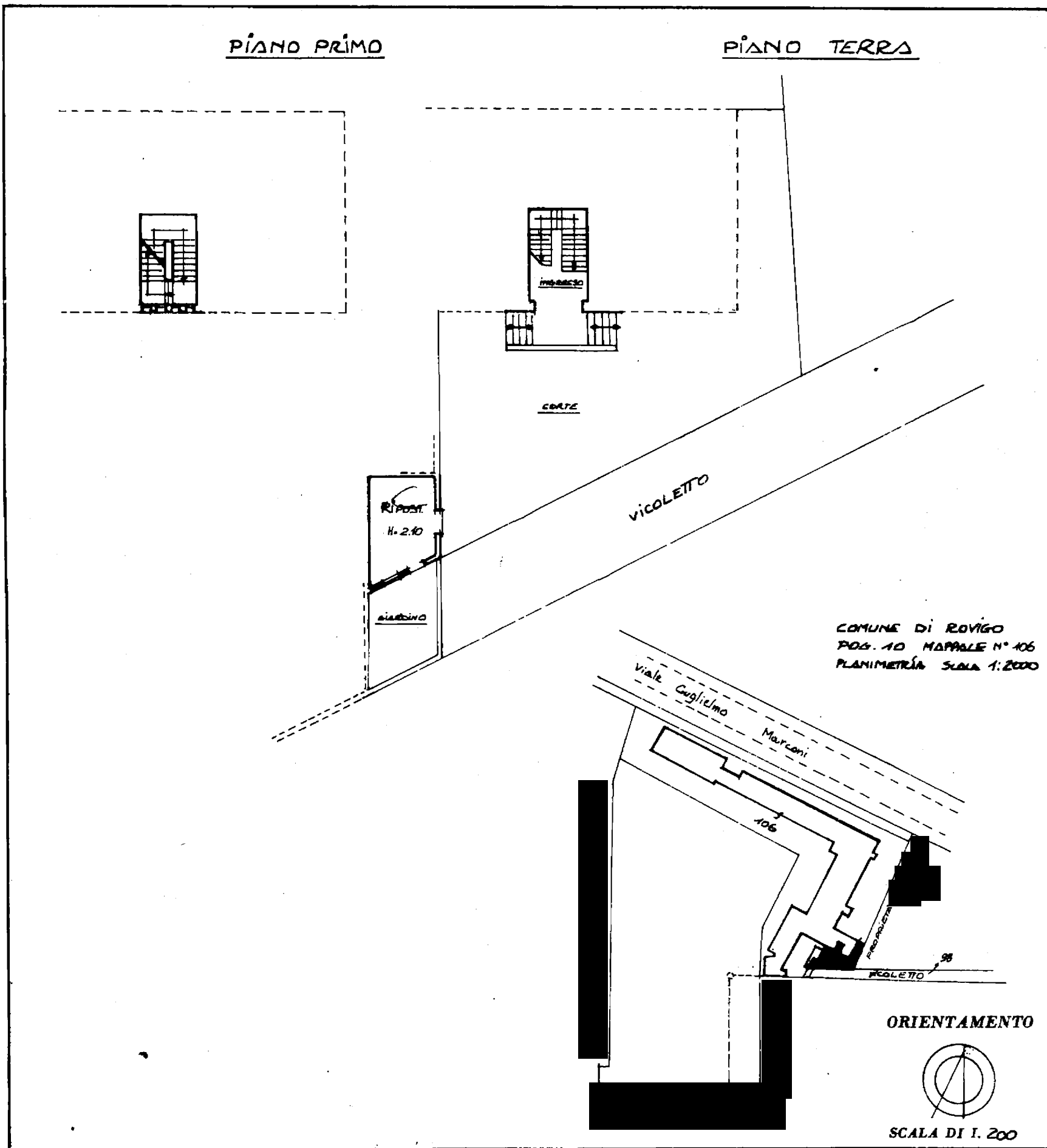

Catasto dei Fabbricati - Situazione al 04/01/2019 - Comune di ROVIGO(H620) - < Sezione Urbana: RO Foglio: 10 Particella: 106 - Subalterno 9 > Immobile graffiato
VIALE GUGLIELMO MARCONI n. 5 piano: T-1-2;

SPAZIO RISERVATO PER LE ANNOTAZIONI D'UFFICIO

DATA 18 DIC. 1986

PROT. N° 1389/86



10
106
9/12.6
5795

IPES. OFFICINA C.V. ROMA

MODULARIO
F. r. g. rend. 496



MINISTERO DELLE FINANZE
DIREZIONE GENERALE DEL CATASTO E DEI SERVIZI TECNICI ERARIALI
NUOVO CATASTO EDILIZIO URBANO

MOD. A (Nuovo Catasto Edilizio Urbano)

Lire
200

(R. DECRETO-LEGGE 13 APRILE 1939, N. 45)

Planimetria dell'immobile situato nel Comune di ROVIGO Via MARCONI N° 7

Ditta XXXXXXXXXX

Allegata alla dichiarazione presentata all'Ufficio Tecnico Erariale di ROVIGO

PIANO SECONDO
H = 2.85

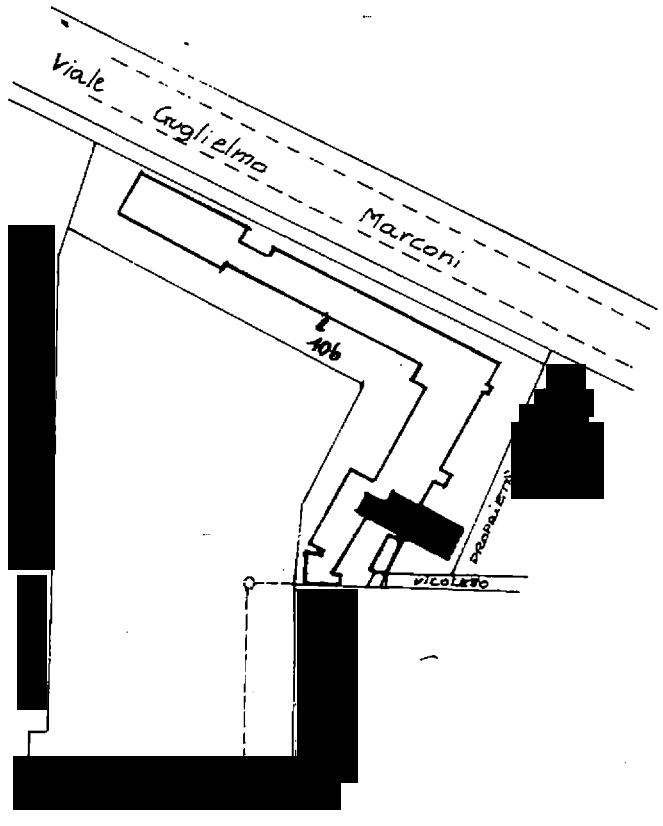
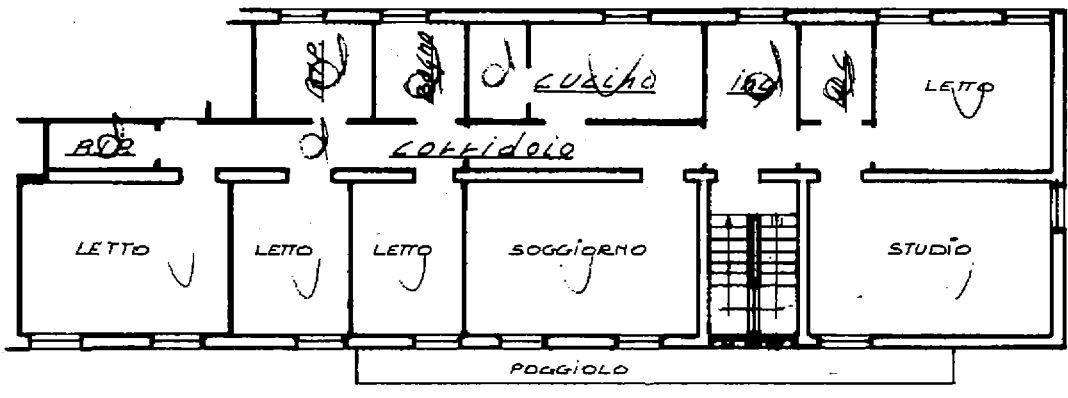

COMUNE DI ROVIGO
FOG. 10 MAPPALE N° 106
PLANIMETRIA Scala 1:2000

ORIENTAMENTO

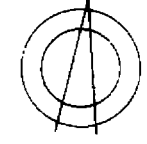

Scala di 1: 200

Catasto del fabbricato - Situazione al 04/01/2019 - Comune di ROVIGO (H620) - Sezione Urbana: RO Foglio: 10 Particella: 106 - Subalterno 9 - Immobile graffiato
VIALE GUGLIELMO MARCONI n. 5 piano: T-1-2;

SPAZIO RISERVATO PER LE ANNOTAZIONI D'UFFICIO

DATA
PROT. N° **18 DIC, 1986**
1389/86

10
106
9/12
5795

MOD. 100
P. - rig. mand. - 400



MINISTERO DELLE FINANZE
DIREZIONE GENERALE DEL CATASTO E DEI SERVIZI TECNICI ERARIALI

Lire
200

NUOVO CATASTO EDILIZIO URBANO

(R. DECRETO-LEGGE 13 APRILE 1939, N. 659)

Planimetria dell'immobile situato nel Comune di ROVIGO

Via MARCONI N. 7

Ditta

Allegata alla dichiarazione presentata all'Ufficio Tecnico Erariale di ROVIGO

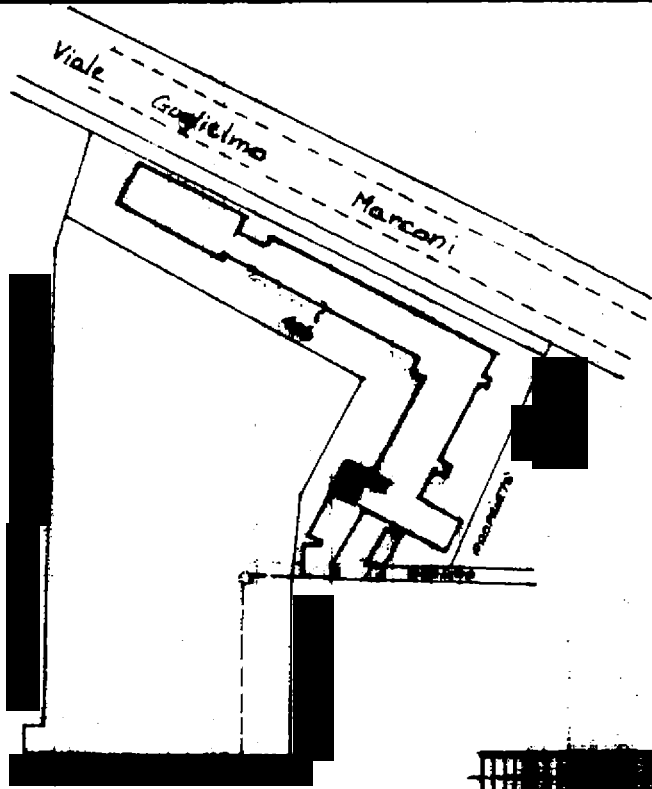

EDIFICIO DI EDIFICIO
REG. SO. MUNICIPALE N. 106
PLANIMETRIA SCALA 1:200

DATA SECONDA
H. 2.35

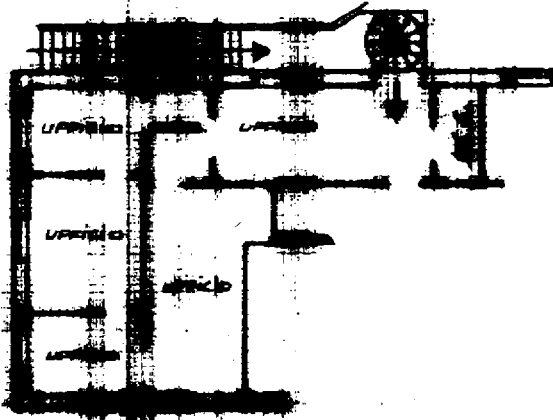

ORIENTAMENTO

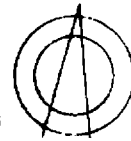

SCALA DI 1: 200

Catasto dei Fabbricati - Situazione al 04/01/2019 - Comune di ROVIGO (H620) - < Sezione Urbana: RO Foglio: 10 Particella: 106 - Subalterno 18 >
VIALE GUGLIELMO MARCONI n. 5 piano: 2;

SPAZIO RISERVATO PER LE ANNOTAZIONI D'UFFICIO

DATA

PROT. N°

1389/11

N.C.E.U.

FOGLIO 40

M. PPA 106

SUBALTE 18

DATA

PARTI 2795

ELABORATO PLANIMETRICO PARZIALE SEZ. RO FOGLIO 10 MAPPALE 106

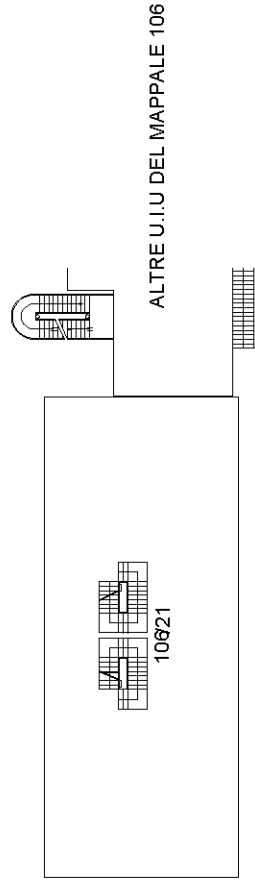

PIANTA PIANO PRIMO

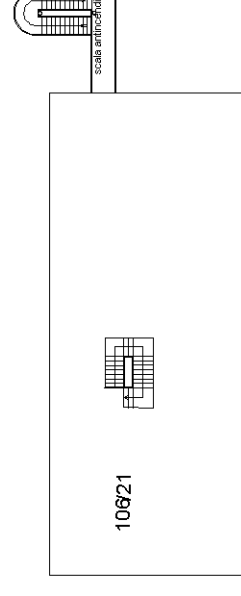

PIANO TERZO

VIALE GUGLIELMO MARCONI

fig 10 mn 57

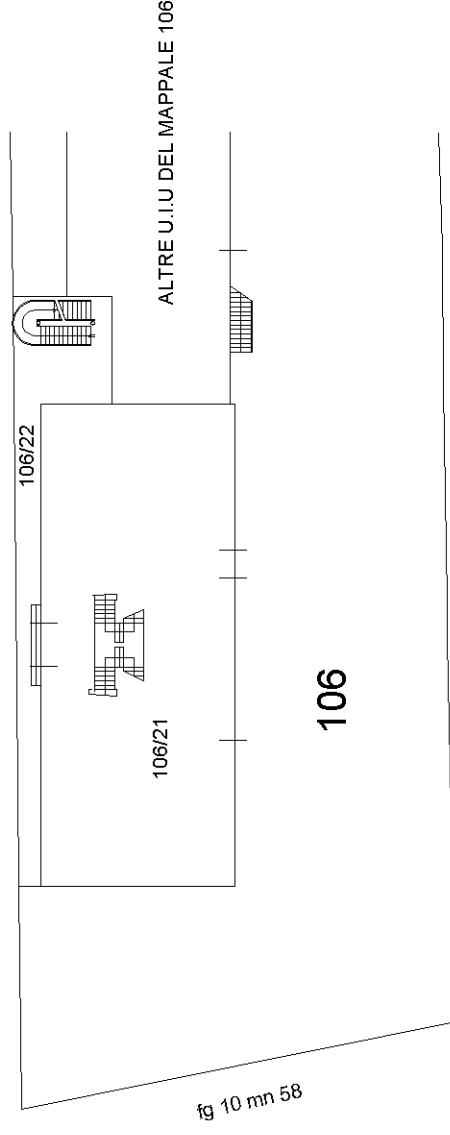

106

PIANO SECONDO

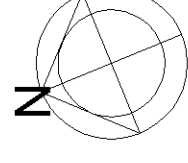

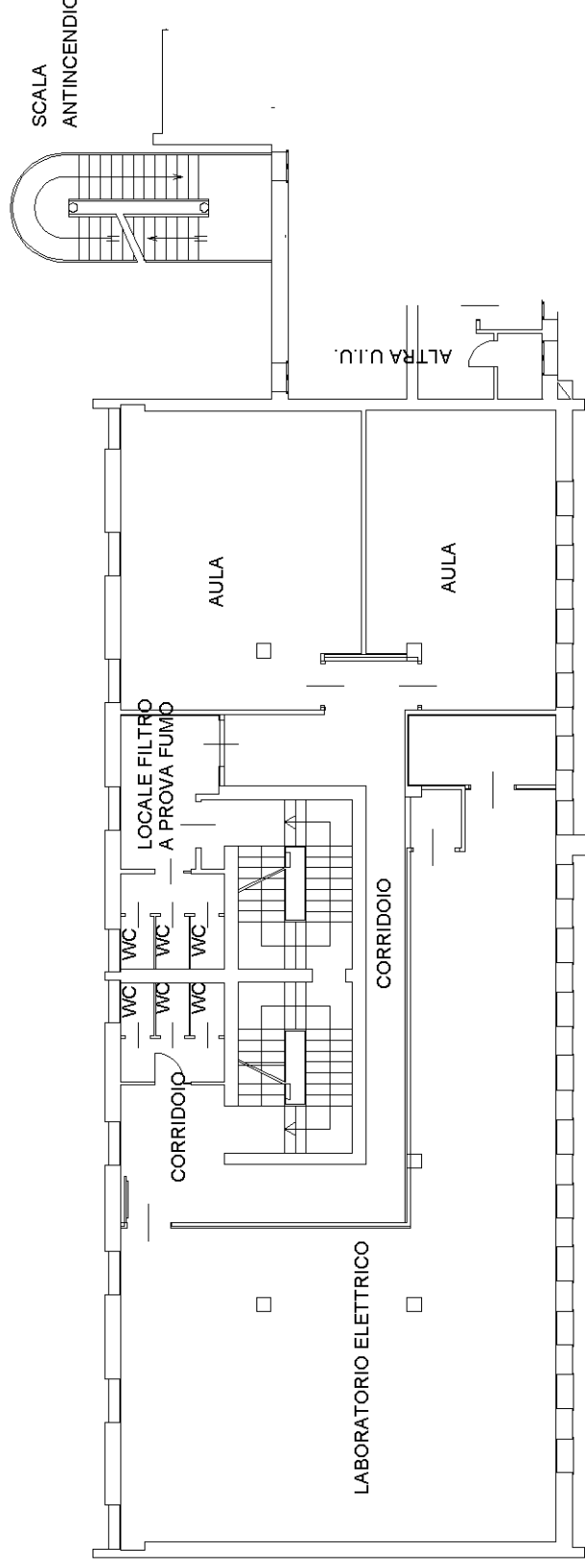

PIANTA PIANO PRIMO H=3.50

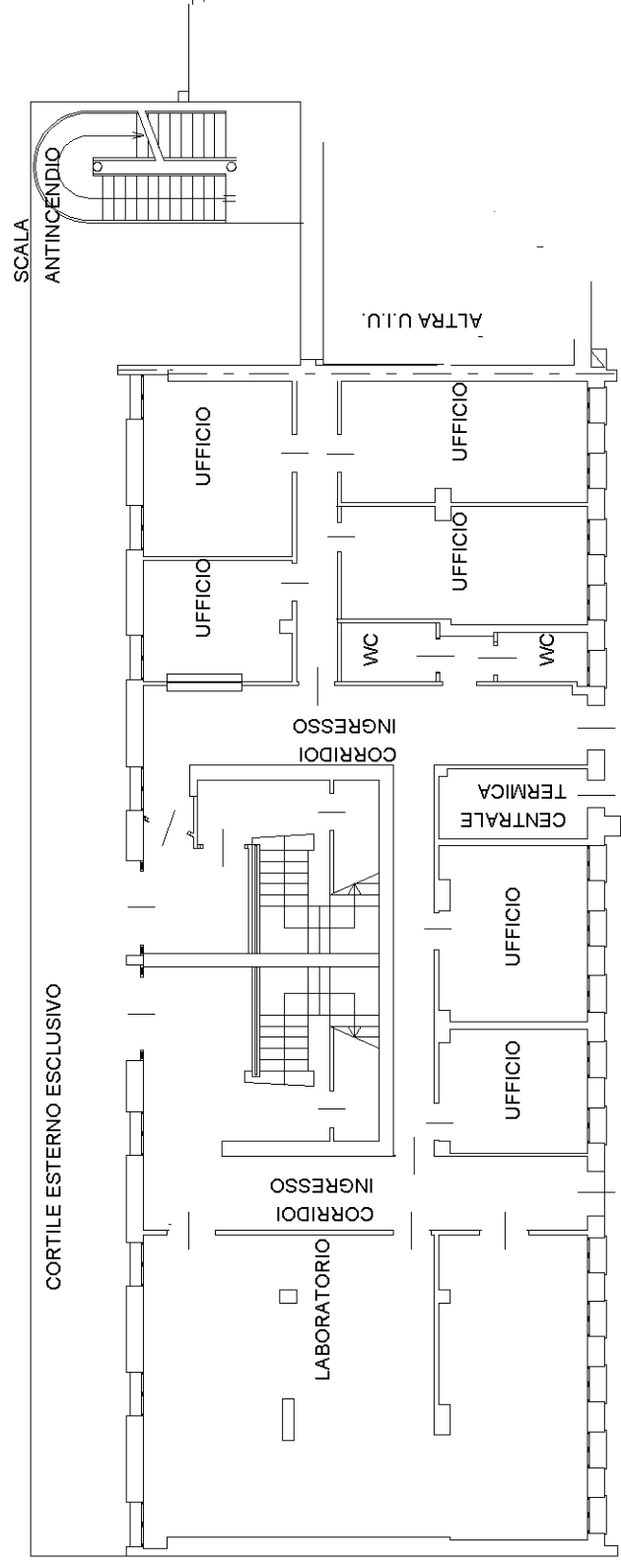

PIANTA PIANO TERRA H=3.25

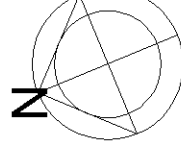



SCALA ANTINCENDIO

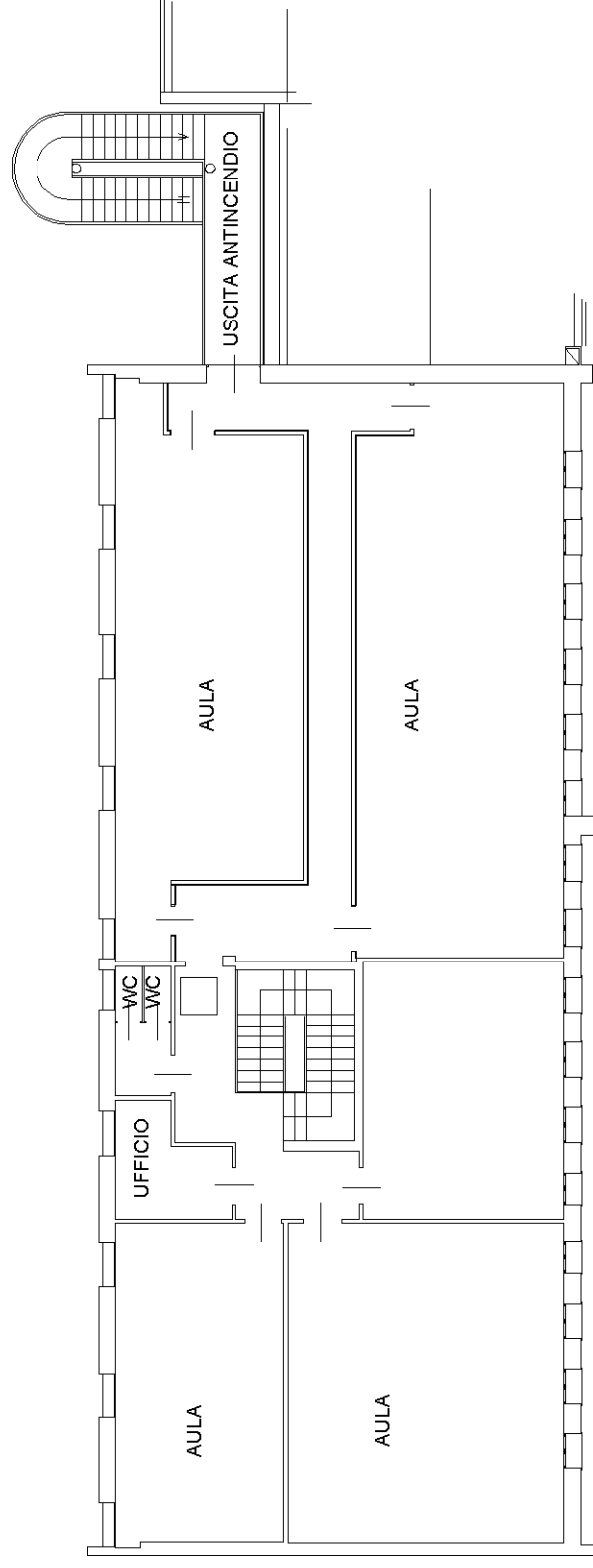

PIANTA PIANO TERZO H=3.50

SCALA ANTINCENDIO

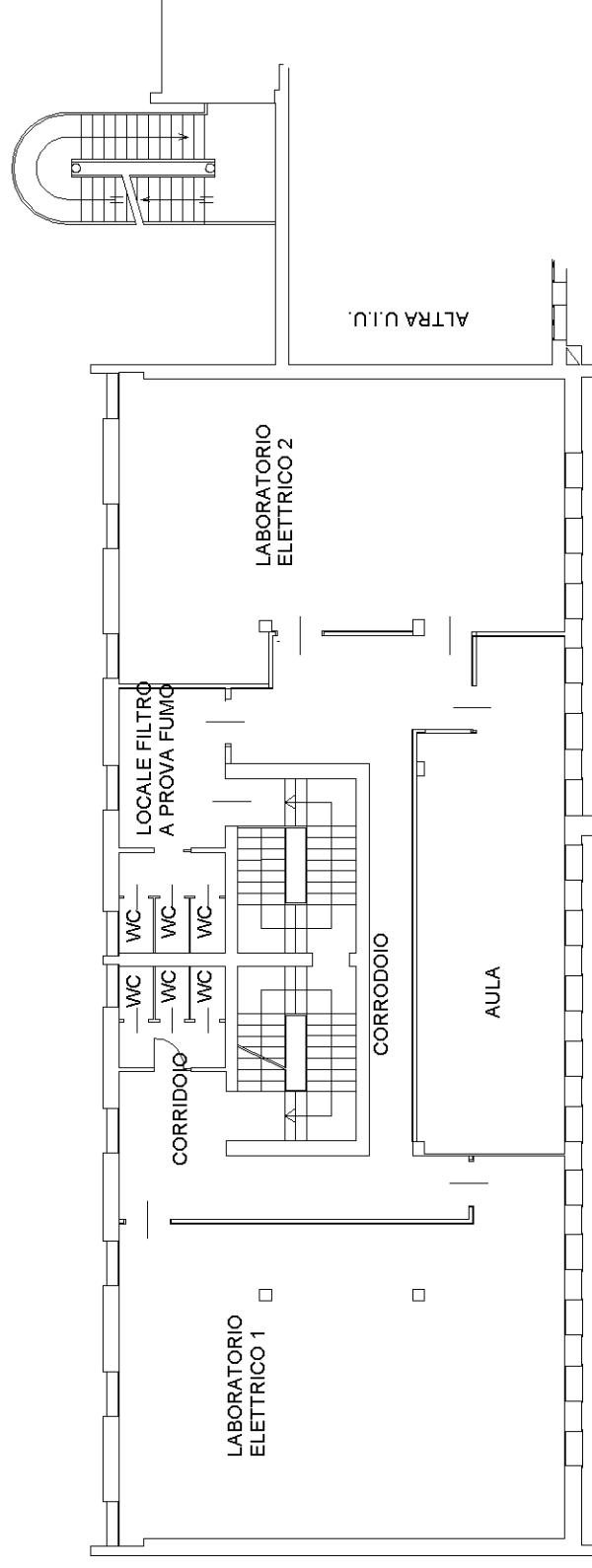

PIANTA PIANO SECONDO H=3.50

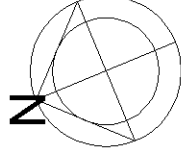

PIANTA PIANO TERRA

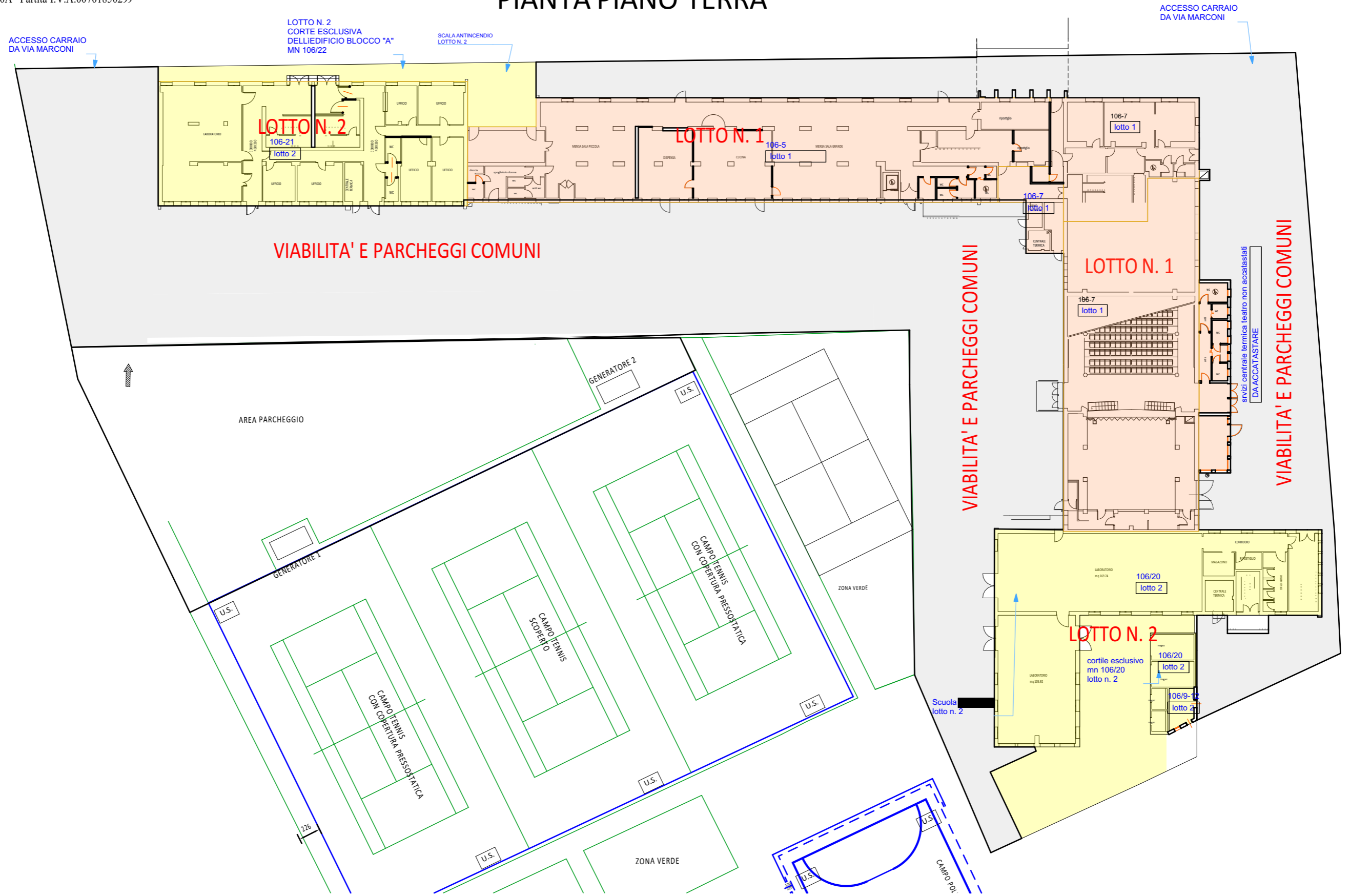

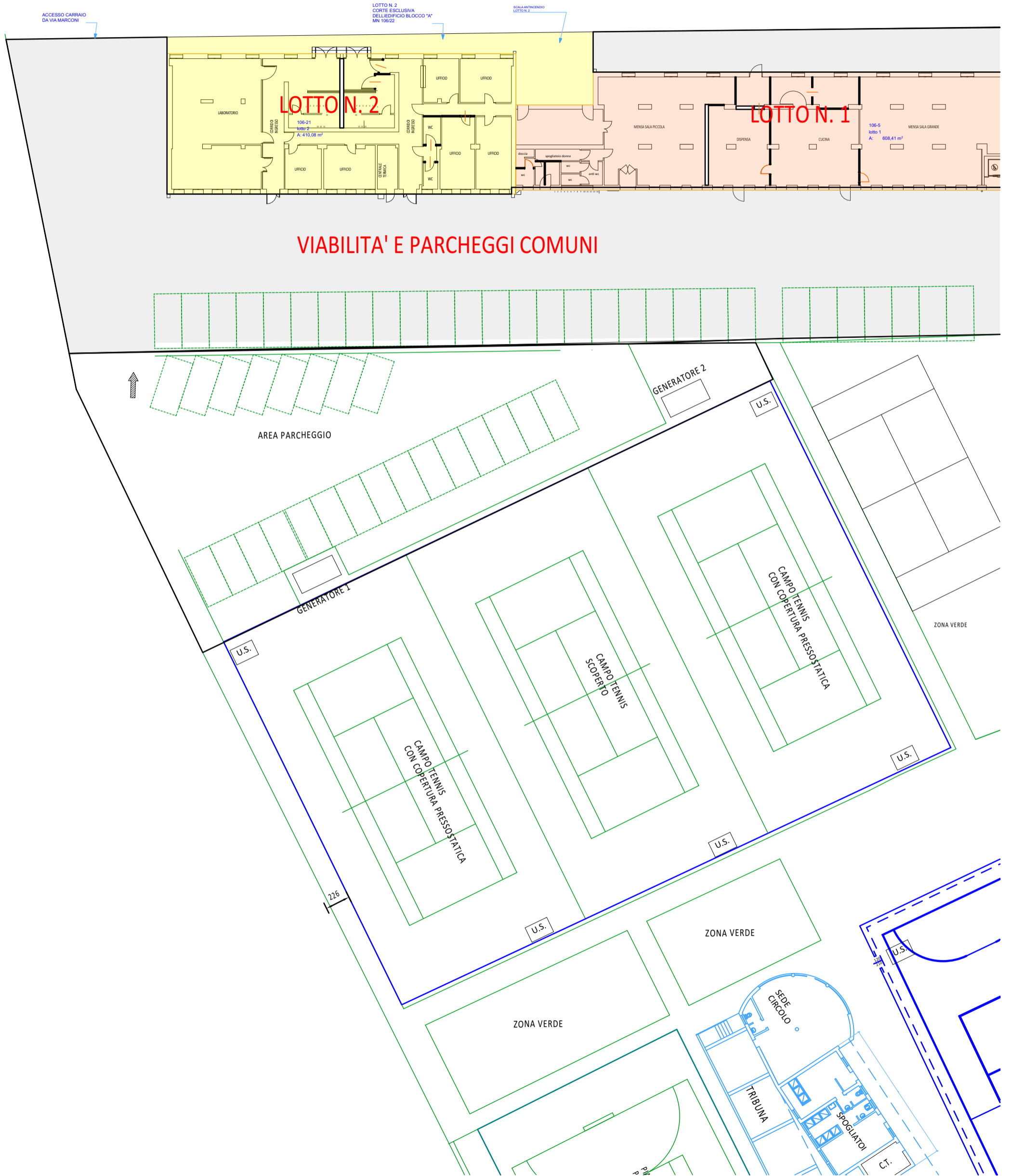

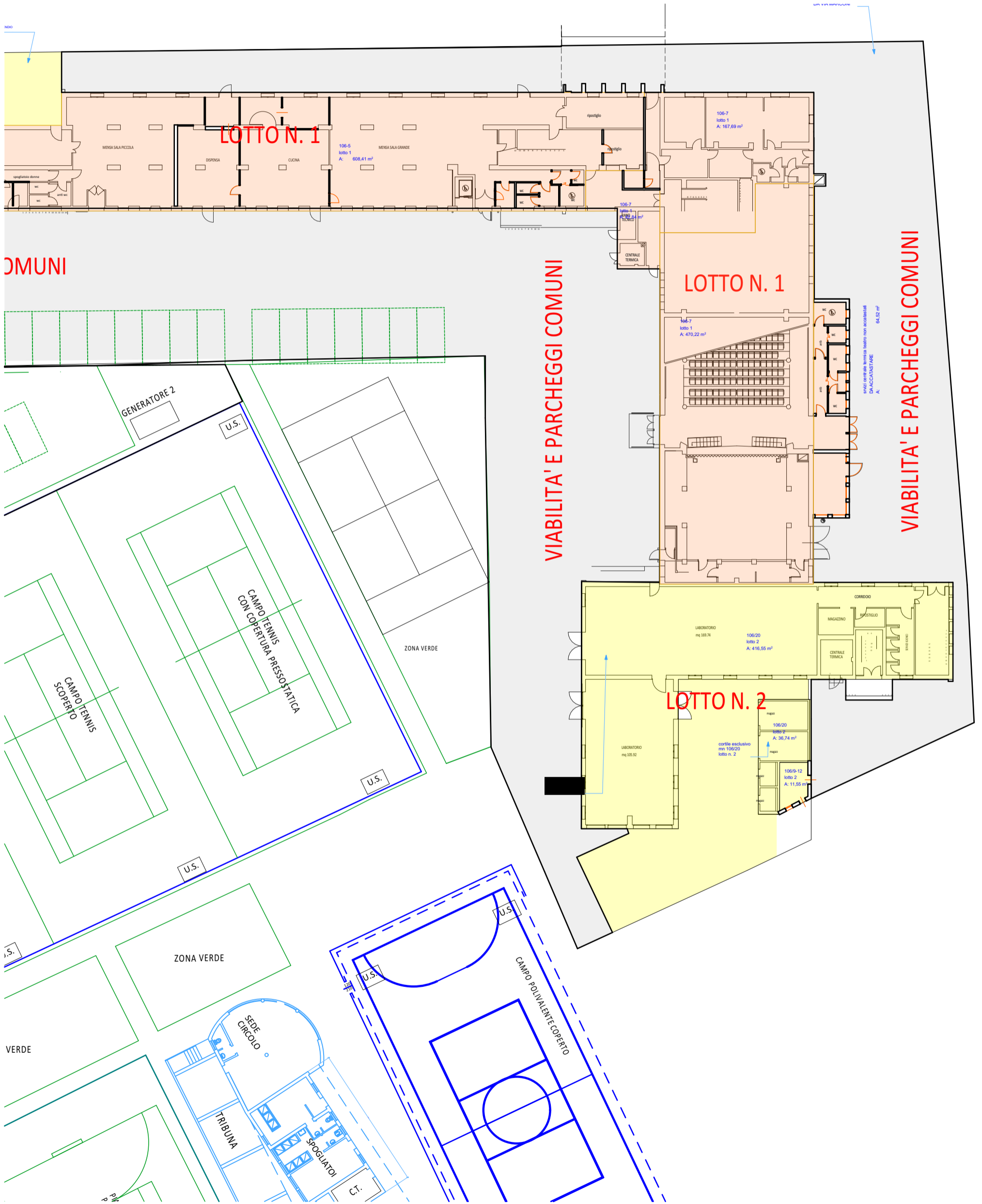

1:333,33

0 Piano Terra

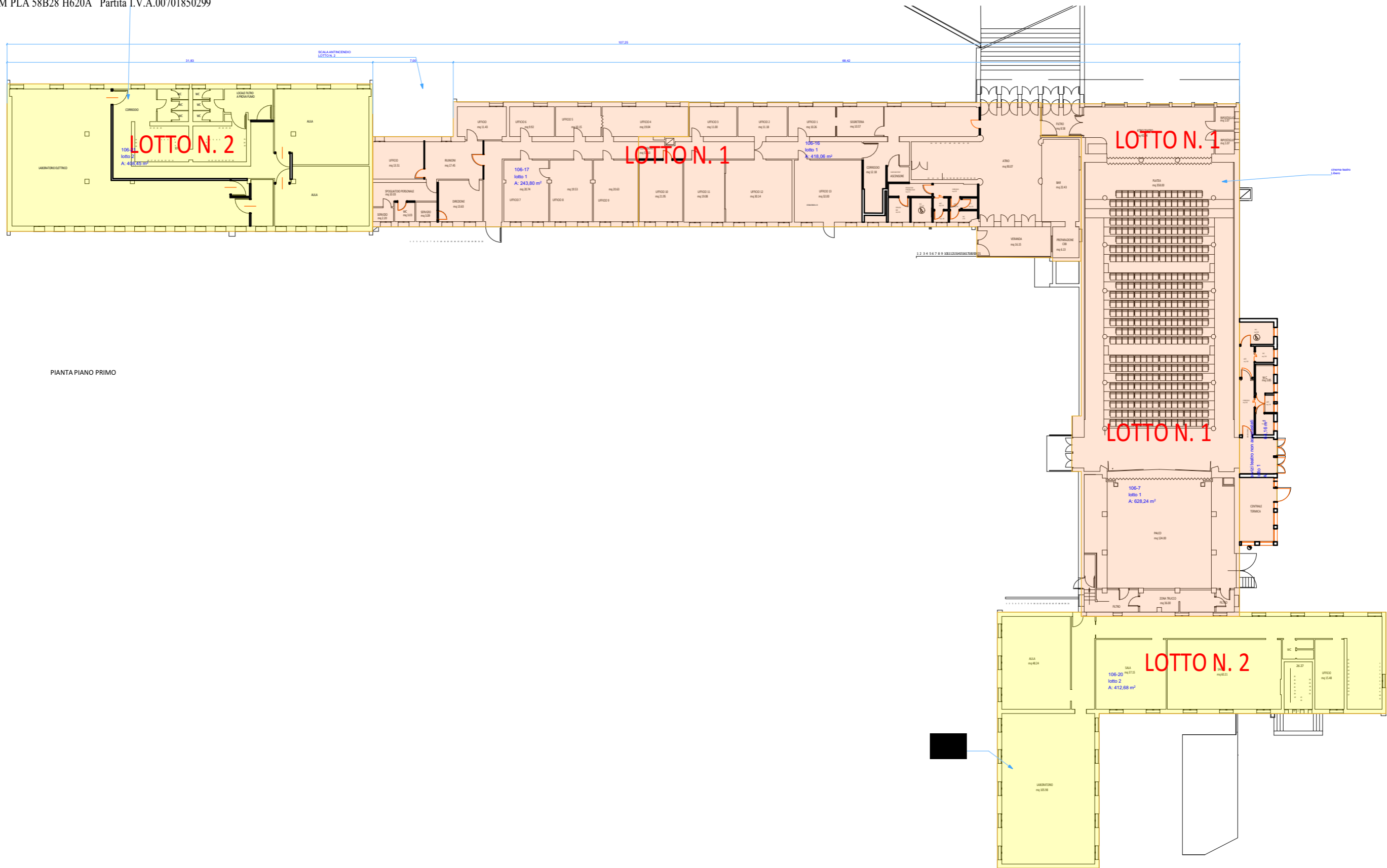

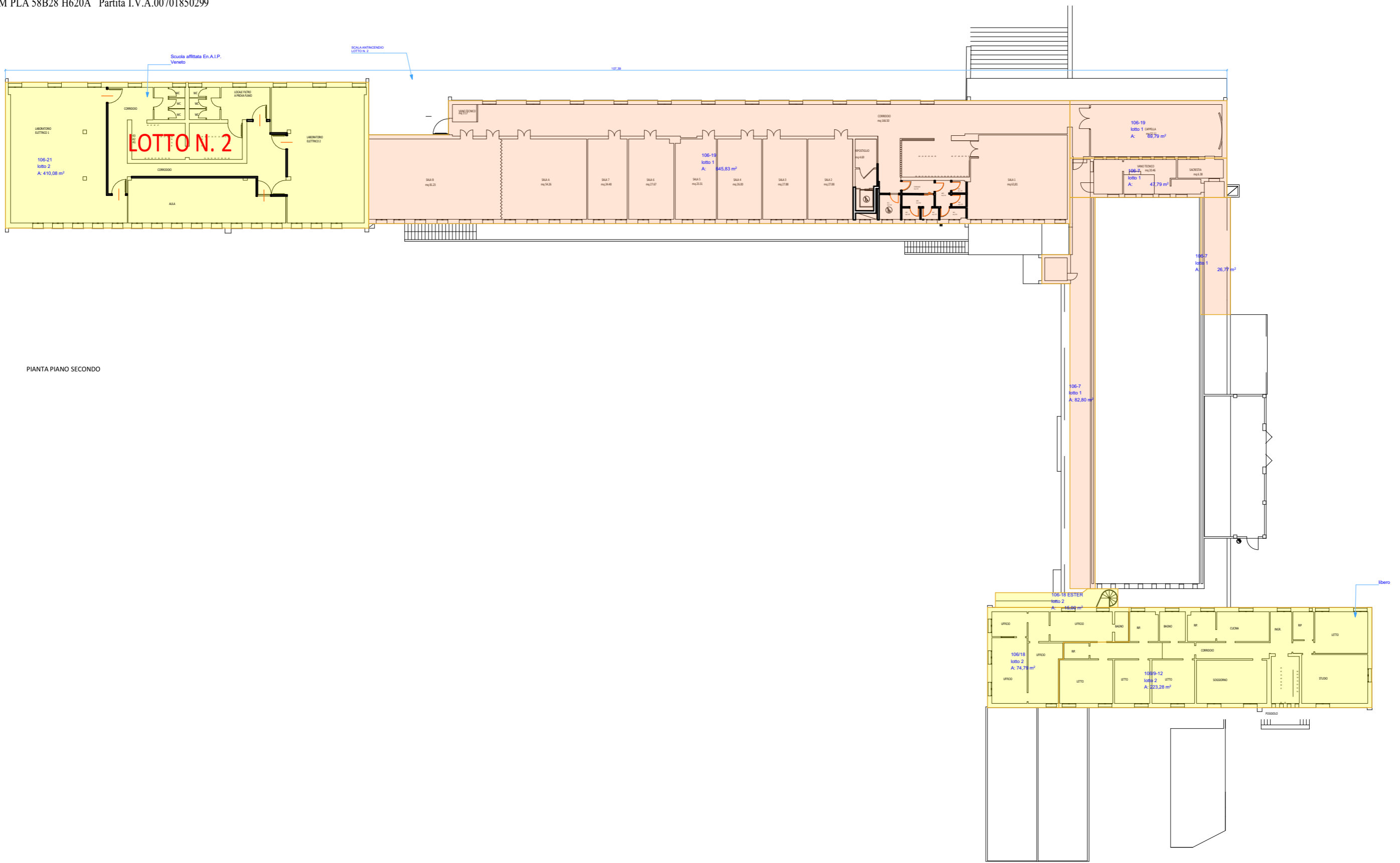

PIANTA PIANO SECONDO



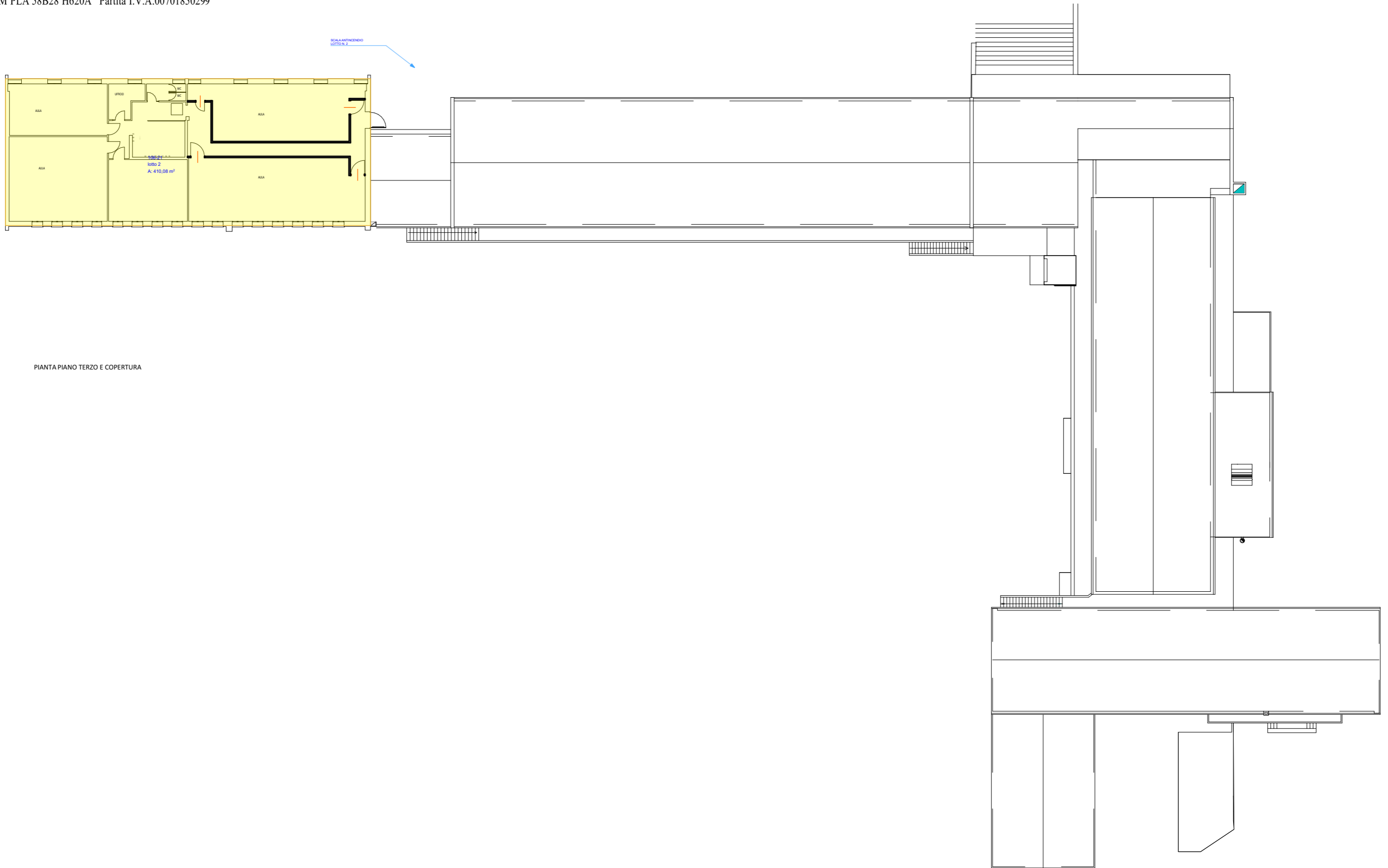

PIANTA PIANO TERZO E COPERTURA

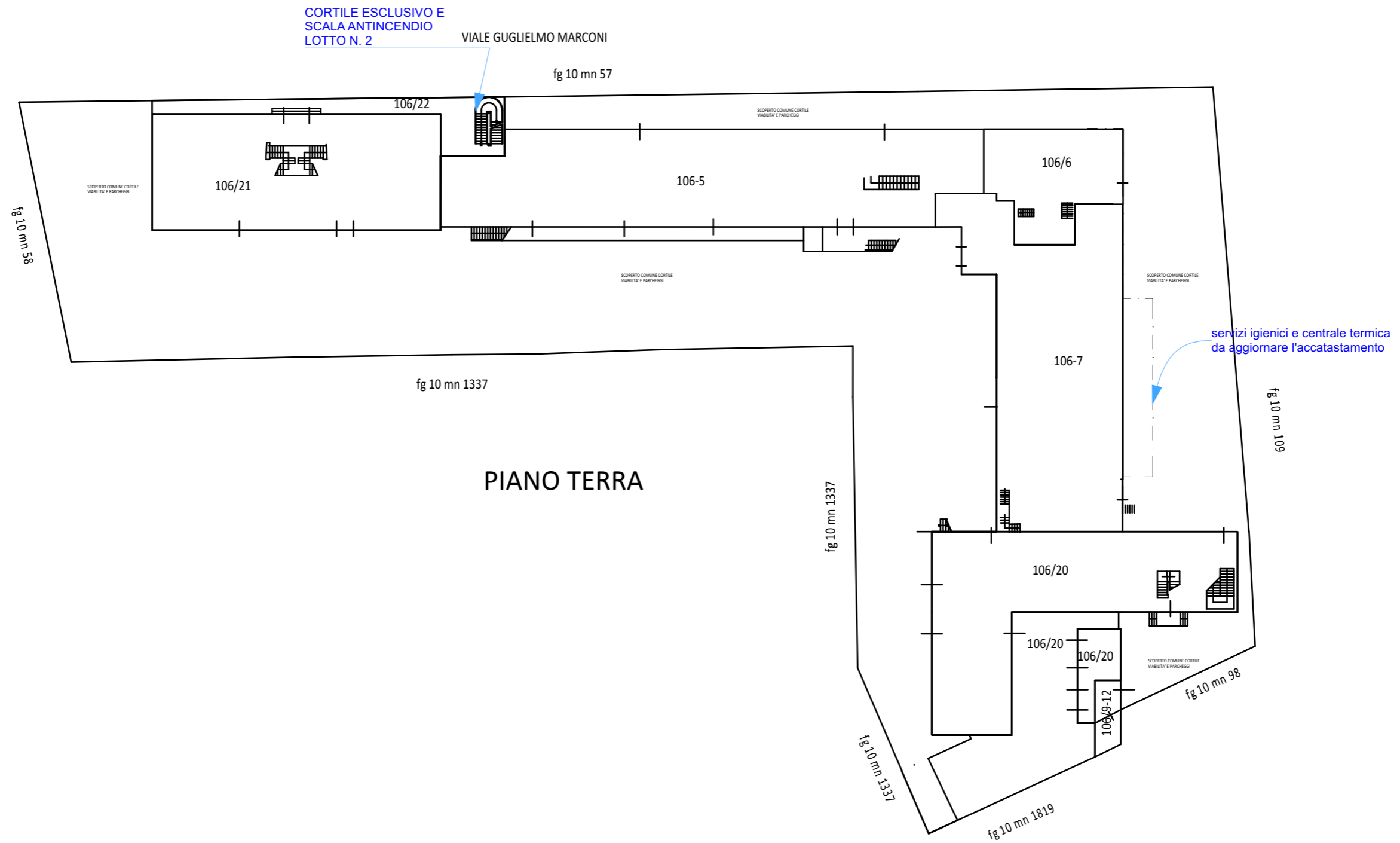

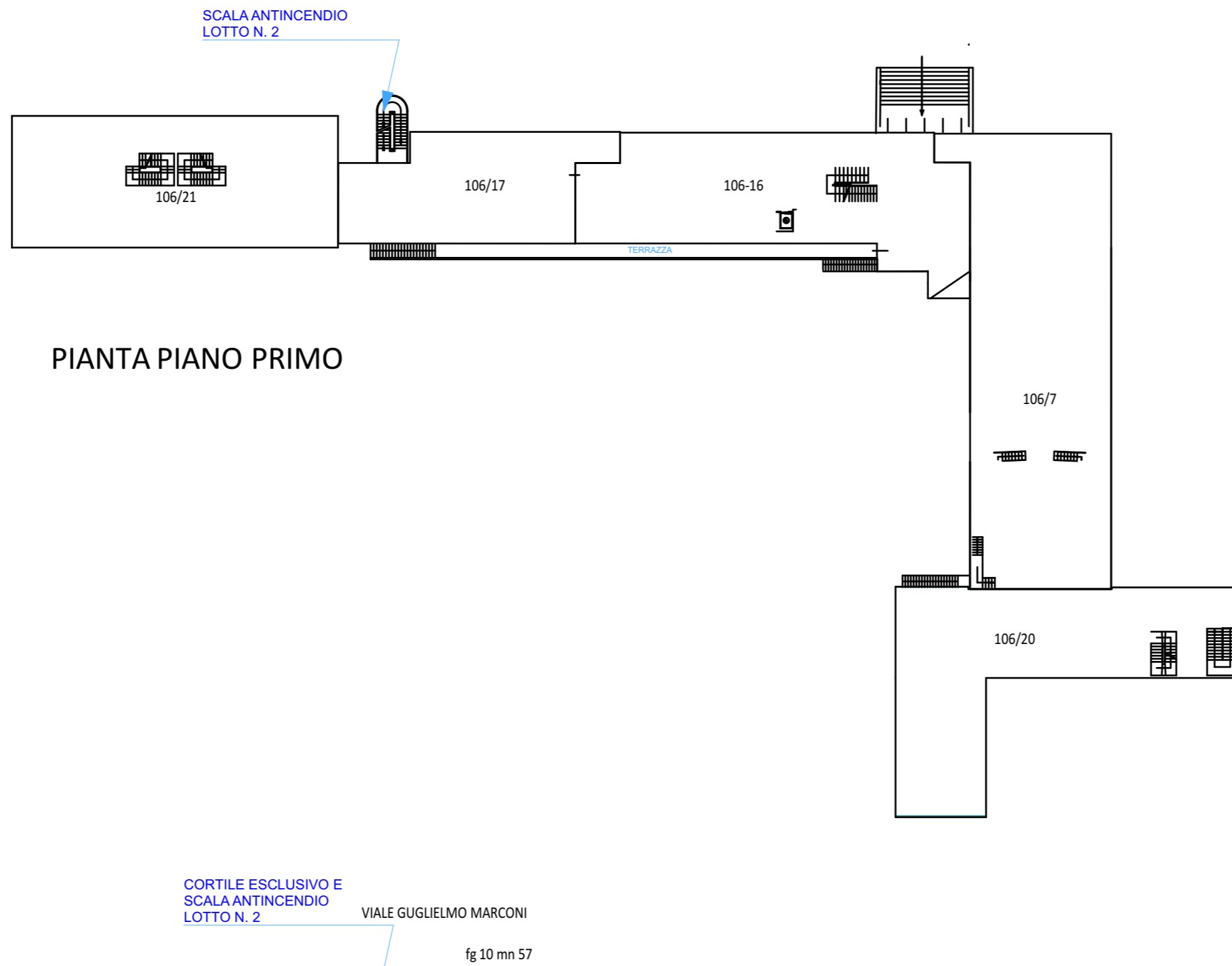

1:500

QUADRO SINOTTICO

00

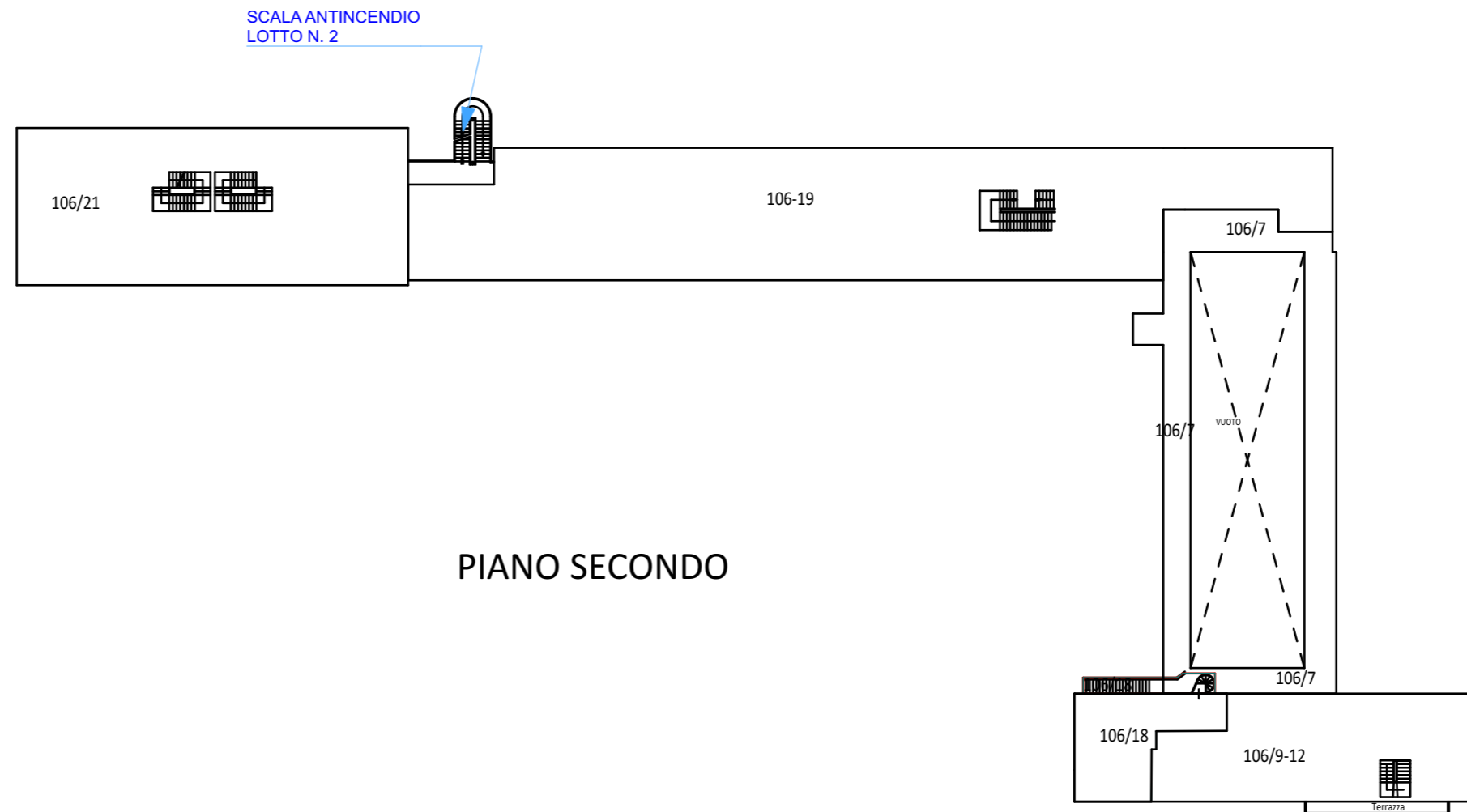

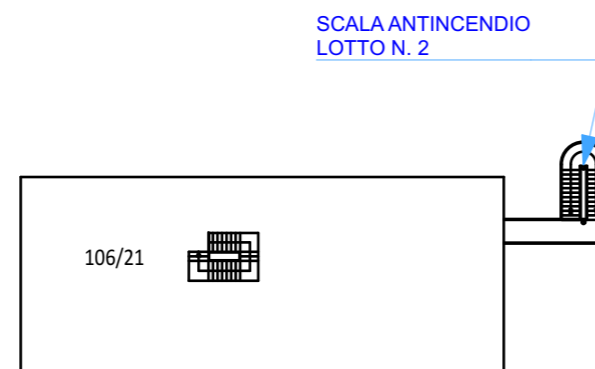

PIANO TERZO