

E=-19100

1 Particella: 255



**Agenzia del Territorio
CATASTO FABBRICATI**
Ufficio provinciale di
Rovigo

Scala 1: 200

Ultima planimetria in atti

Dichiarazione protocollo n. RO003M56 del 24/05/2006
Planimetria da u.i.v. in Comune di Canda
Via Marconi civ.

Identificativa Catastali:
Sezione:
Foglio: 14
Particella: 255
Subalterno: 1

PIANO SEMINTERRATO

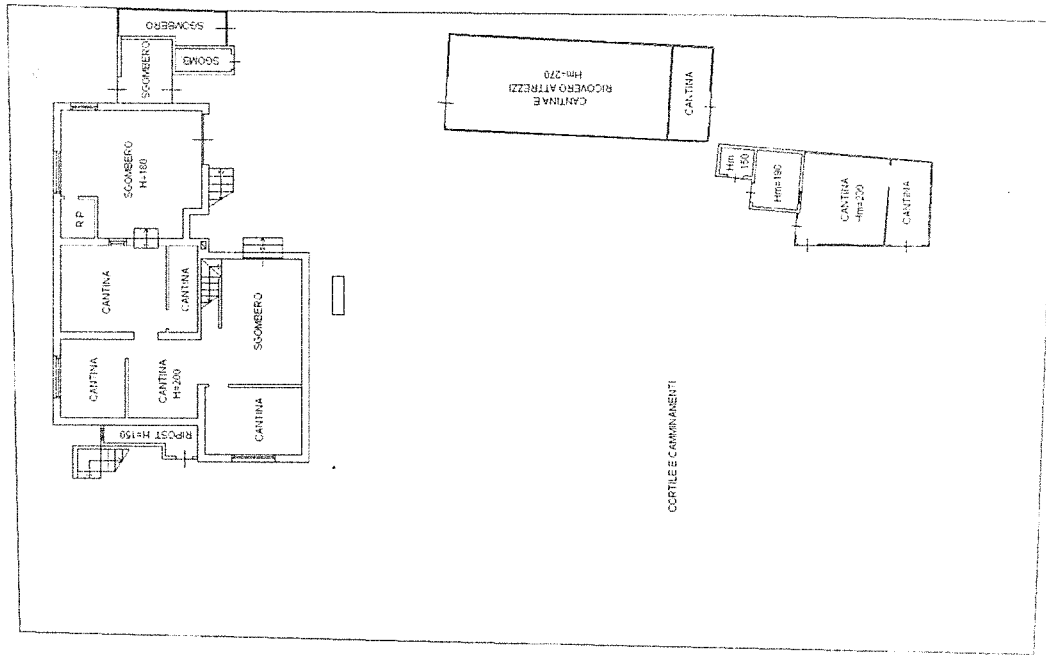

PIANO RIALZATO
H=280

