



MINISTERO DELLE FINANZE
DIREZIONE GENERALE DEL CATASTO E DEI SERVIZI TECNICI ERARIALI
NUOVO CATASTO EDILIZIO URBANO

Lirc
150

(R. DECRETO-LEGGI 13 APRILE 1930, N. 623)

Planimetria dell'immobile situato nel Comune di CANDA Via G. Marconi civ. n° 18

Ditta [redacted]

Allegata una dichiarazione presentata all'Ufficio Tecnico Erariale di FLOVIGO

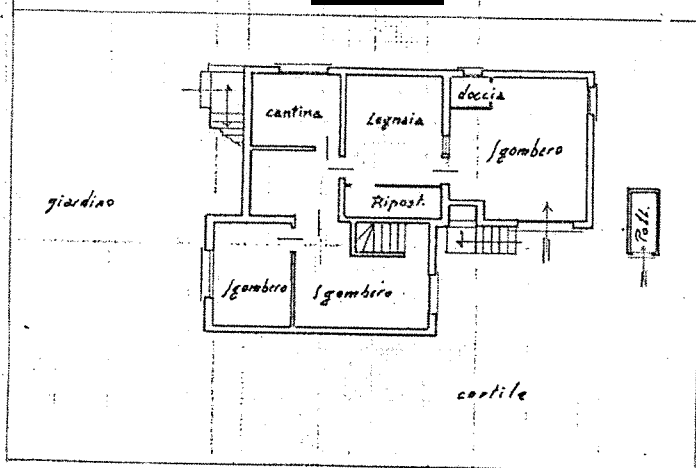

Piano Terra

h. = m. 1.85

Prop. ditta intestata

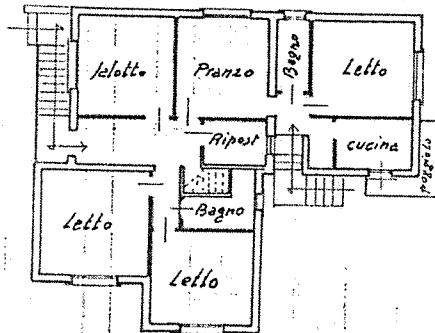

Piano Primo

h. = m. 2.80

ORIENTAMENTO



SCALA DI 1:200

SPAZIO RISERVATO PER LE ANNOTAZIONI D'UFFICIO

DATA
PROT. N°

N.C.E.U.

FOG. 14
255

PARTITA 177

