

N=-1100

E=-200

1 Particella: 66

Comune: (TV) ODERZO/B
Foglio: 6
Scala originale: 1:2000
Dimensione cornice: 534.000 x 378.000 metriProtocollo pratica T348950/2023
15-Nov-2023 17:24:16

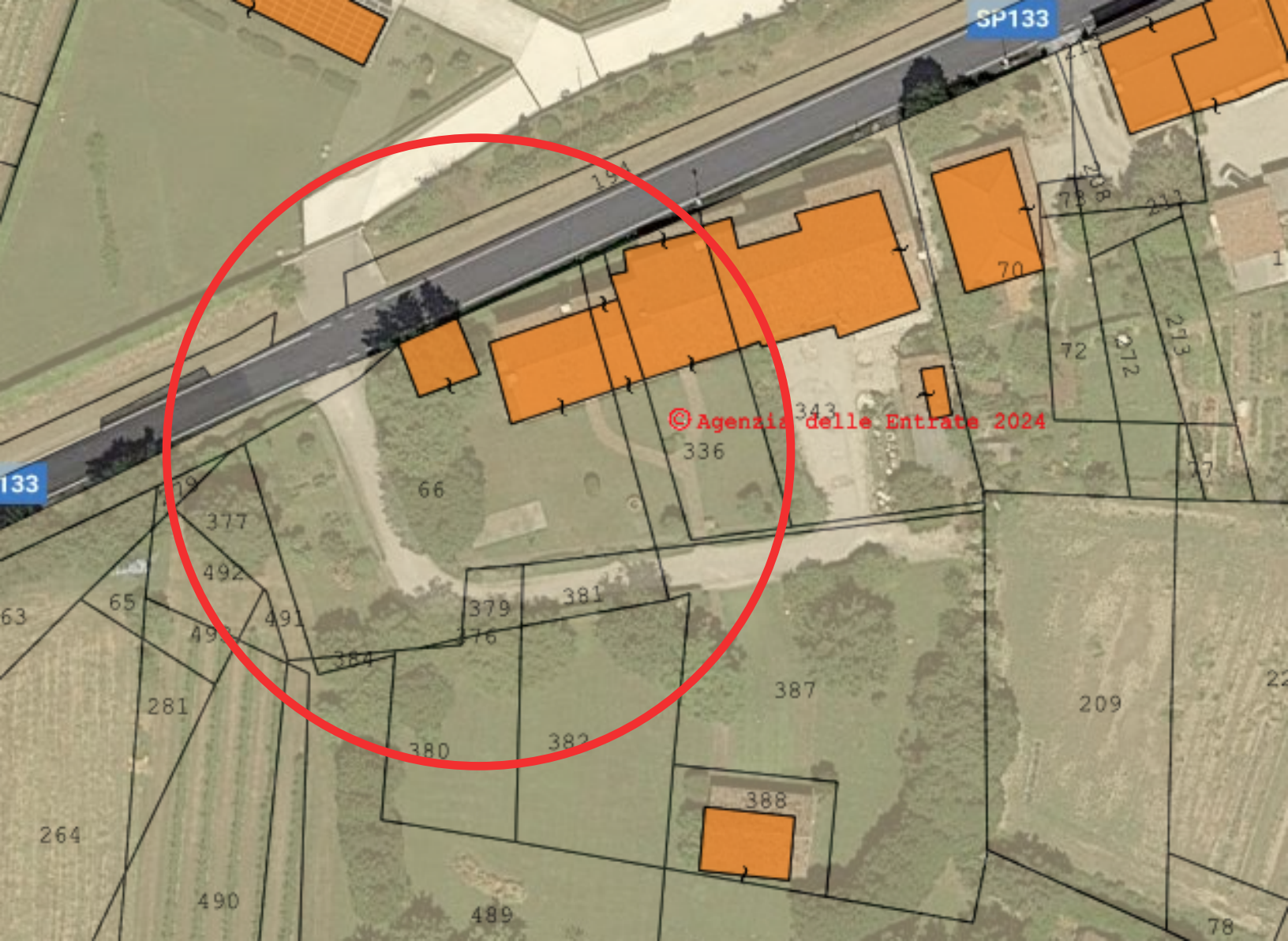

SP133

133

© Agenzia delle Entrate 2024



RESTITUZIONE GRAFICA DEL RILIEVO

Piano primo
h= cm 260

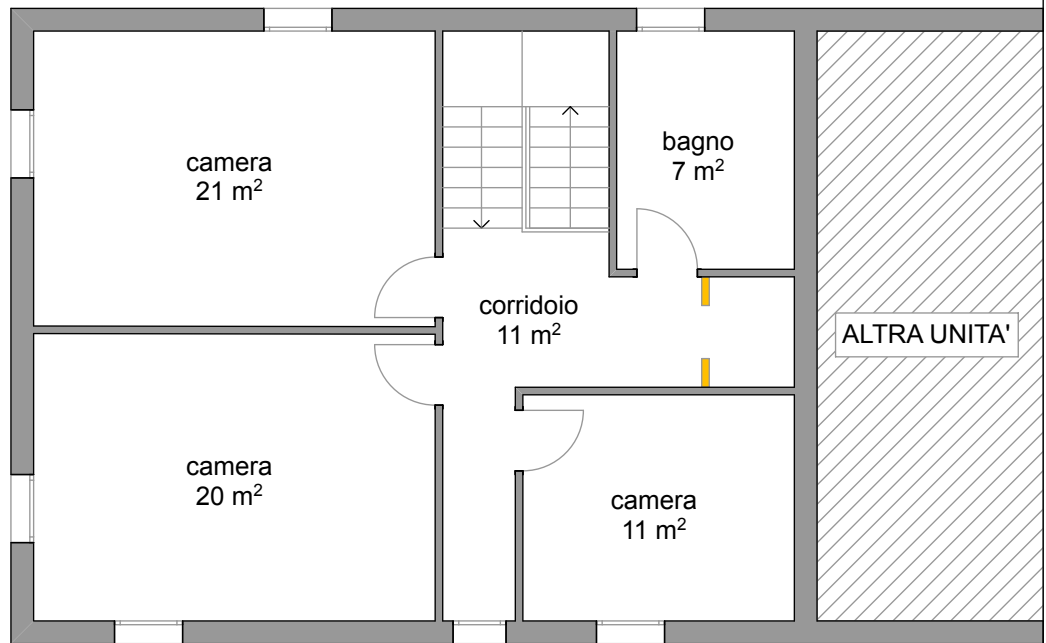

Piano terra
h= cm 255

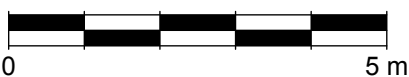
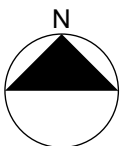
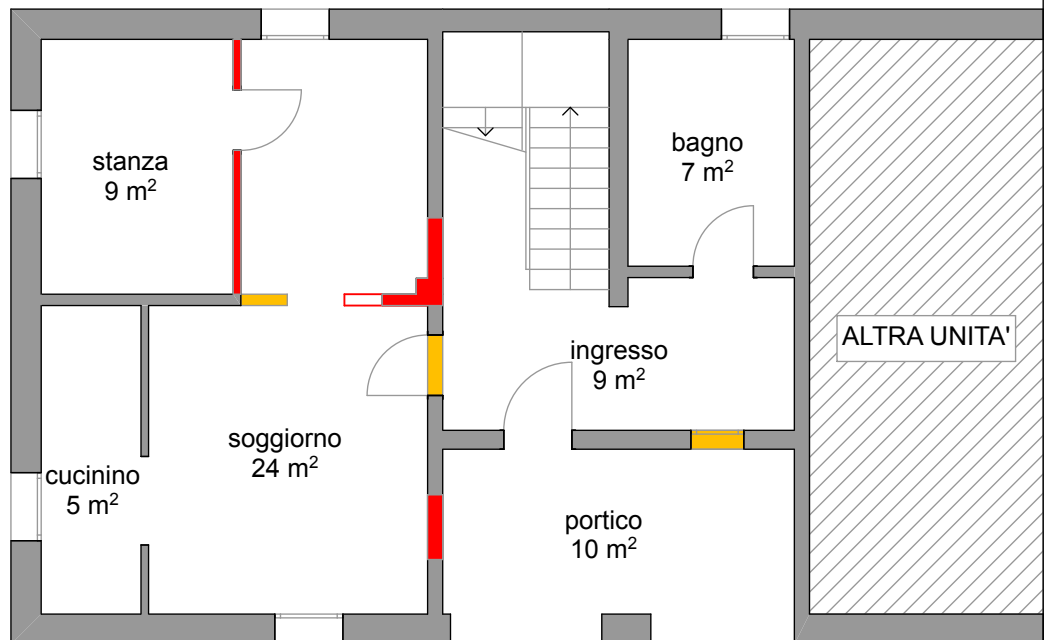

OPERE IN DIFFORMITA'

 non eseguite

 realizzate

MODULARIO
F. g. rend 497



MINISTERO DELLE FINANZE
DIREZIONE GENERALE DEL CATASTO E DEI SS.TT.EE.
CATASTO EDILIZIO URBANO (RDL 13-4-1939, n. 652)

MOD. **BN** (CEU)

LIRE
385

Planimetria di u.i.u. in Comune di ODERZO via VALENTIGO DI SOTTO CIV.

1

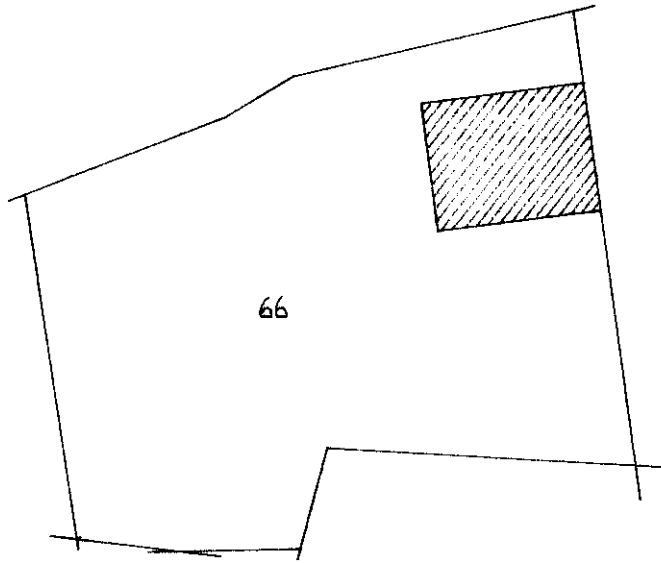

AREA SCOPERTA mq. 839

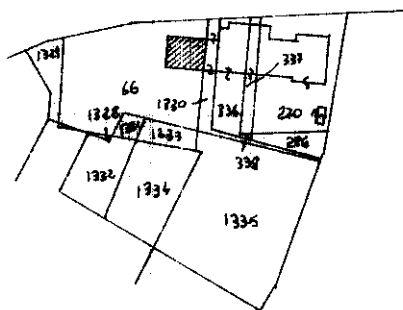

1:2000

ORIENTAMENTO

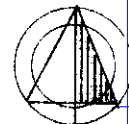

SCALA DI 1:500

Catasto dei Fabbricati - Situazione al 15/10/2023 - Comune di ODERZO(F999) - < Foglio 6 - Particella 66 - Subalterno 4 >
linea 01
VIA VALENTIGO DI SOTTO

Nome Istituto Poligrafico e Zecca dello Stato, P.V.

Dichiarazione di N.C. Compilata dal
Denuncia di variazione (Titolo, cognome e nome)

RISERVATO ALL'UFFICIO

Data presentazione: 04/08/1992 Data: 15/10/2023 n. T27032 - Richiedente: MSTLCN63E22L407U

Totale schede: 16 Formato di acquisizione: A4(210x297) - Formato stampa richiesto: A4(210x297) 1585

n. 66 sub 4 data 21/12 Firma

MODULARIO
Fig. rend. 497



MINISTERO DELLE FINANZE
DIREZIONE GENERALE DEL CATASTO E DEI SS.TT.EE.
CATASTO EDILIZIO URBANO (RDL 13-4-1939, n. 652)

MOD. BN (CEU)

LIRE
385

Planimetria di u.i.u. in Comune di ODERZO via VALENTICO DI SOTTO CIV.

2

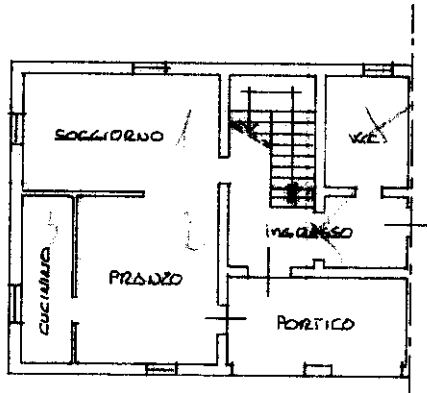

PIANO TERRA H = 2.55

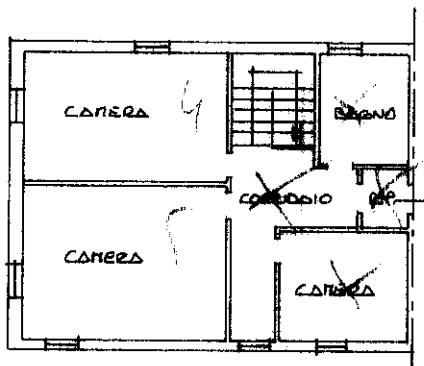

PIANO PRIMO H = 2.65

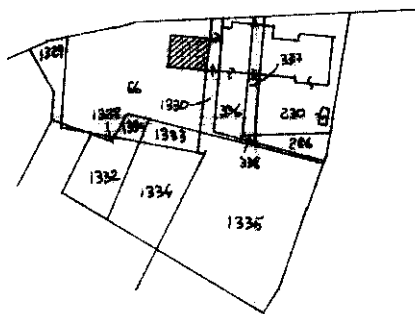

1:2000

ORIENTAMENTO

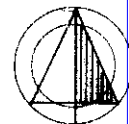

SCALA DI 1:2000

Roma Istituto Poligrafico e Zecca dello Stato P.V.

mapa 01
Catasto dei Fabbricati - Situazione al 15/10/2023 - Comune di ODERZO(F999) - < Foglio 6 - Particella 66 - Subalterno 5 >
VIA VALENTICO DI SOTTO Piano T - 1

Dichiarazione di N.C. Compilata dal
Denuncia di variazione (Titolo, cognome e nome)
Ultima planimetria in atto
Data presentazione: 04/08/1992 - Data: 15/10/2023 - n. T27031 - Richiedente: MSTLCN63E22L407U
Totale schede: 1 - Formato di acquisizione: A4(210x297) - Formato stampa richiesto: A4(210x297) 385
n. 66 sub.
data Firma

RISERVATO ALL'UFFICIO