

MODULARIO  
P. n. g. rend. - 496



MINISTERO DELLE FINANZE  
DIREZIONE GENERALE DEL CATASTO E DEI SERVIZI TECNICI ERARIALI

MOD. A (Nuovo Catasto Edilizio Urbano)

Lire  
300

# NUOVO CATASTO EDILIZIO URBANO

(R. DECRETO-LEGGE 11 APRILE 1986, N. 657)

Planimetria dell'immobile situato nel Comune di Treviso Via Messa Brusca n.9

Ditta [REDACTED]

Allegata alla dichiarazione presentata all'Ufficio Tecnico Erariale di TREVISO

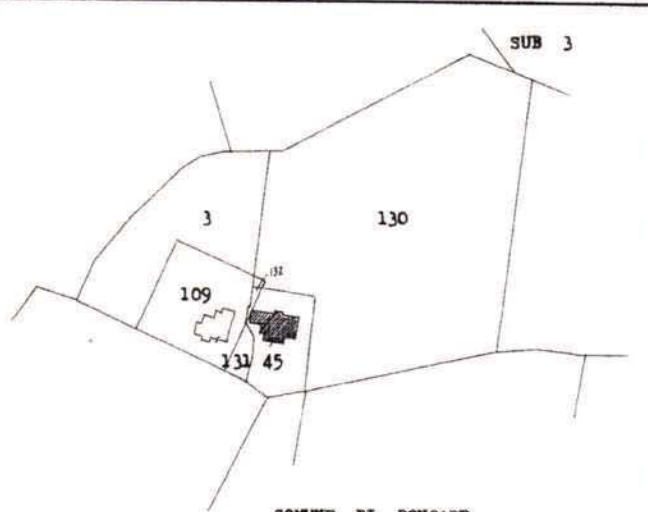

COMUNE DI RONCADE  
FOC. 12 ( B-2 ) M.N. 45 **13**  
estratto di mappa scala 1:2000

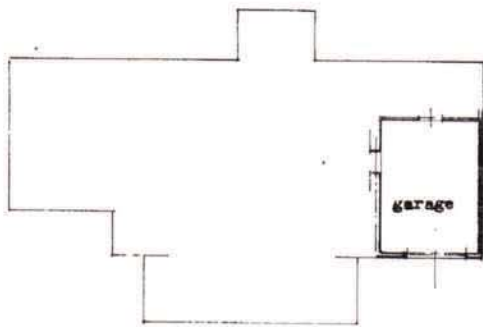

PIANTA PIANO TERRA  
H =  
superficie mq.22.00

ORIENTAMENTO



SCALA DI 1: 200

SPAZIO RISERVATO PER LE ANNOTAZIONI D'UFFICIO

DATA  
PROT. N°

Compilata dal geometra  
(Titolo, nome e cognome del tecnico)  
Luciano Scattolin

Iscritto all'Albo dei geometri  
della Provincia di Treviso

DATA  
Firma: Luciano Scattolin

Catasto dei Fabbricati - Situazione al 17/02/2018 - Comune di RONCADE (H523) - < Sez.Urb.: B - Foglio: 2 - Particella: 45 - Subalterno: 3 >  
VIA MEZZA BRUSCA n. 9 piano: T;

Ultima planimetria in atti

MODULARIO  
a.c.c.n. 497



MINISTERO DELLE FINANZE  
DIPARTIMENTO DEL TERRITORIO  
**CATASTO EDILIZIO URBANO** (RDL 13-4-1939, n. 652)

MOD. **BN** (CEU)

LIRE  
**200**

Planimetria di u.i.u. in Comune di RONCADE via MEZZA BRUSCA civ. ....

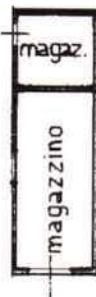

PIANO TERRA  
H = 205

ORIENTAMENTO



SCALA DI 1: [REDACTED]

Catasto dei Fabbricati - Situazione al 17/02/2018 - Comune di RONCADE (H523) - < Sez. Urb.: B - Foglio: 2 - Particella: 45 - Subalterno: 5 >  
VIA MEZZA BRUSCA piano: T;

Dichiarazione di N.C.   
Denuncia di variazione

Compilata dal GEOMETRA  
(Titolo, cognome e nome)  
SCATTOLIN LUCIANO

RISERVATO ALL'UFFICIO

**56552**

Ultima planimetria in atti  
Data presentazione: 16/02/2001 - Data: 17/02/2018 - n. T33806 - Richiedente: [REDACTED]  
Totale schede: 1 - Formato di acquisizione: A4(210x297) - Formato stampato richiesto: A4(210x297)  
n. 45 sub. 5  
data: 17/02/2018 Firma: [Signature]

MODULARIO  
a r.r. n. 497



MINISTERO DELLE FINANZE  
DIPARTIMENTO DEL TERRITORIO  
**CATASTO EDILIZIO URBANO** (RDL 13-4-1939, n. 652)

MOD. **BN** (CEU)

LIRE  
**200**

Planimetria di u.i.u. in Comune di RONCADE via MEZZA BRUSCA civ. ....

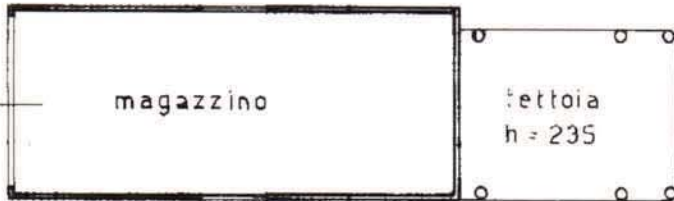

PIANO TERRA  
H = 3,60 media

ORIENTAMENTO



SCALA DI 1:

unam 01  
Catasto Edilizio Fabbricati - Situazione al 17/02/2018 - Comune di RONCADE (H523) - < Sez.Urb.: B - Foglio: 2 - Particella: 45 - Subalterno: 6 >  
VIA MEZZA BRUSCA piano: T;

Dichiarazione di N.C.   
Denuncia di variazione

Compilata dal GEOMETRA  
(Titolo, cognome e nome)  
SCATTOLIN LUCIANO

RISERVATO ALL'UFFICIO

Ultima planimetria in atti

Iscritto all'albo de GEOMETRI

Data presentazione: 16/02/2001 - Data: 17/02/2018 - n. T33807 - Richiedente: [REDACTED]

Formato di acquisizione: REV 180 - Formato stampa richiesto: A4 (210x297)

data: 2001 Firma: [Signature]

56557

**Agenzia del Territorio  
CATASTO FABBRICATI  
Ufficio Provinciale di  
Treviso**

Dichiarazione protocollo n. TV0050373 del 14/02/2005

Planimetria di u.i.u. in Comune di Roncade

Via Mezza Brusca

civ.

**Identificativi Catastali:**

Sezione: B  
Foglio: 2  
Particella: 45  
Subalterno: 7

Compilata da:  
Scattolin Mauro  
Iscritto all'albo:  
Geometri

Prov. Treviso

N. 2973

Scheda n. 1

Scala 1:200



Pianta piano terra  
h = 255



Pianta piano primo  
h = 240



Ultima planimetria in atti

**Agenzia del Territorio  
CATASTO FABBRICATI  
Ufficio Provinciale di  
Treviso**

Dichiarazione protocollo n. TV0050373 del 14/02/2005	
Planimetria di u.i.u. in Comune di Roncade	
Via Mezza Brusca	civ.
Identificativi Catastali:	Compilata da: Scattolin Mauro
Sezione: B	Iscritto all'albo: Geometri
Foglio: 2	Prov. Treviso
Particella: 45	N. 2973
Subalterno: 8	

Scheda n. 1      Scala 1:200



Pianta piano terra  
h = 255



Pianta piano primo  
h = 287



Ultima planimetria in atti

Catasto dei Fabbricati - Situazione al 17/02/2018 - Comune di RONCADE (H523) - < Sez.Urb.: B - Foglio: 2 - Particella: 45 - Subalterno: 8 >  
VIA MEZZA BRUSCA piano: T-1;

Direzione Provinciale di Treviso  
 Ufficio Provinciale - Territorio  
 Servizi Catastali  
 Comune di: RONCADE  
 Elenco Subalterni

**ACCERTAMENTO DELLA PROPRIETA IMMOBILIARE URBANA  
 ELENCO DEI SUBALTERNI ASSEGNATI**

Comune	Sezione		Foglio	Particella		Tipo mappale	del:
RONCADE	B		2	45		380821	
Sub	UBICAZIONE via/piazza	n°civ	Piani	Scala	Int.	DESCRIZIONE	
1	VIA MEZZA BRUSCA					AREA SCOPERTA DI MQ. 738 SOPPRESSO E SOSTITUITO CON SUB 4 PER MODIFICATA CONSISTENZA E DESTINAZIONE	
2	VIA MEZZA BRUSCA	9	T-1			ALLOGGIO SOPPRESSO E SOSTITUITO CON SUB 7 ED 8 PER DIVISIONE	
3	VIA MEZZA BRUSCA		T			AUTORIMESSA INVARIATO	
4	VIA MEZZA BRUSCA					AREA SCOPERTA DI MQ. 1532 BENE COMUNE NON CENSIBILE AI SUB 2-3-5-6 DERIVA DA SUB 1 SOPPRESSO E SOSTITUITO DA SUB 7 E 9 PER DIVISIONE	
5	VIA MEZZA BRUSCA		T			MAGAZZINO INVARIATO	
6	VIA MEZZA BRUSCA		T			MAGAZZINO INVARIATO	
7	VIA MEZZA BRUSCA		T-1			ABITAZIONE DERIVA DA SUB 2 PER DIVISIONE	
8	VIA MEZZA BRUSCA		T-1			ABITAZIONE DERIVA DA SUB 2 PER DIVISIONE	
9	VIA MEZZA BRUSCA					AREA SCOPERTA DI MQ 1446 BENE COMUNE NON CENSIBILE AI SUB 3-5-6-8 DERIVA DA SUB 4	

Unità immobiliari n. 9

Tributi erariali: 0,00

Visura telematica

\* Codice Fiscale Validato in Anagrafe Tributaria

ELABORATO PLANIMETRICO	
Compilato da: Scattolin Mauro	
Iscritto all'albo: Geometri	
Prov. Treviso	N. 2973

Agenzia del Territorio  
**CATASTO FABBRICATI**  
Ufficio Provinciale di  
Treviso

Comune di Roncade	Protocollo n. TV0050373 del 14/02/2005
Sezione: B Foglio: 2 Particella: 45	Tipo Mappale n. 380821 del 03/11/2004
Dimostrazione grafica dei subalterni	Scala 1 : 500

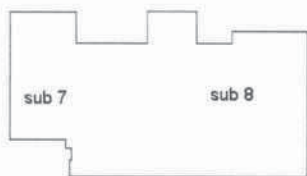
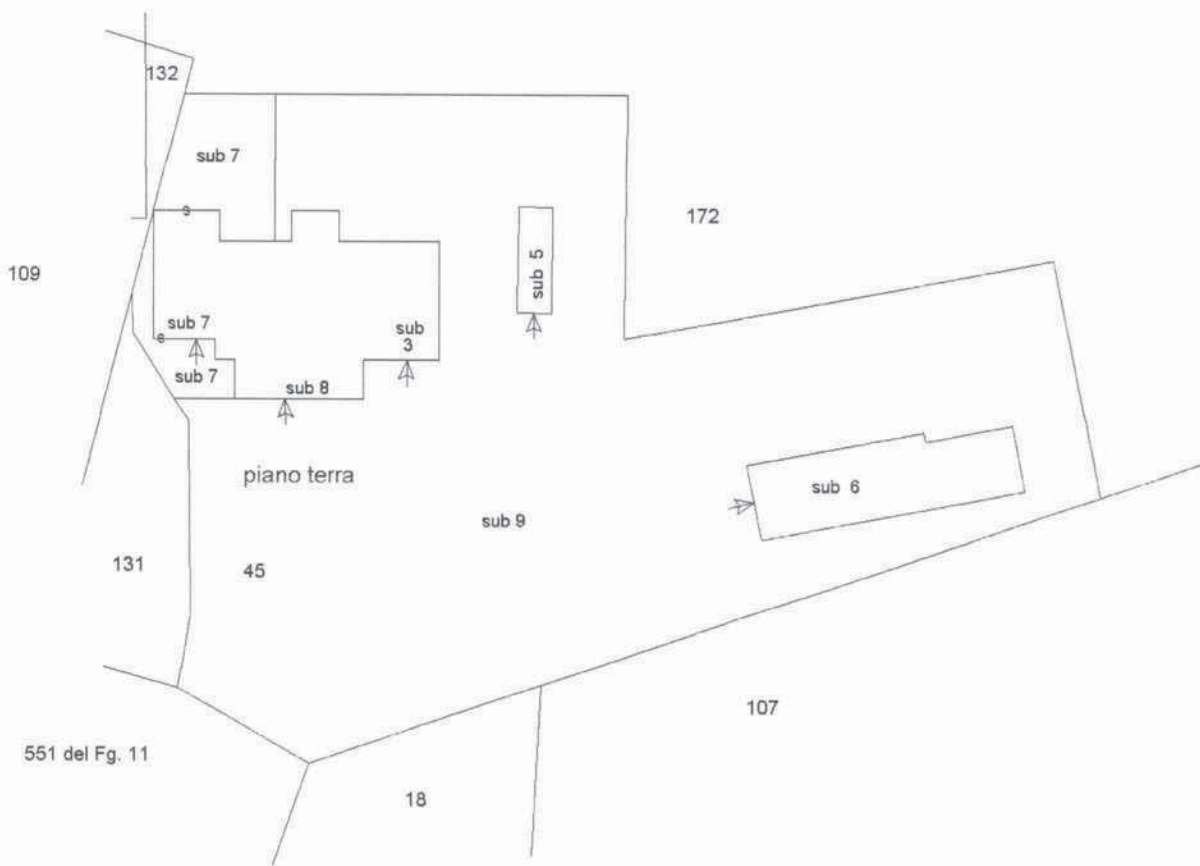

piano primo



Catasto dei Fabbricati - Situazione al 17/02/2018 - Comune di RONCADE (HS23) - < Sez.Urb.: B - Foglio: 2 - Particella: 45 - Elaborato planimetrico >

Ultima planimetria in atti

E=800

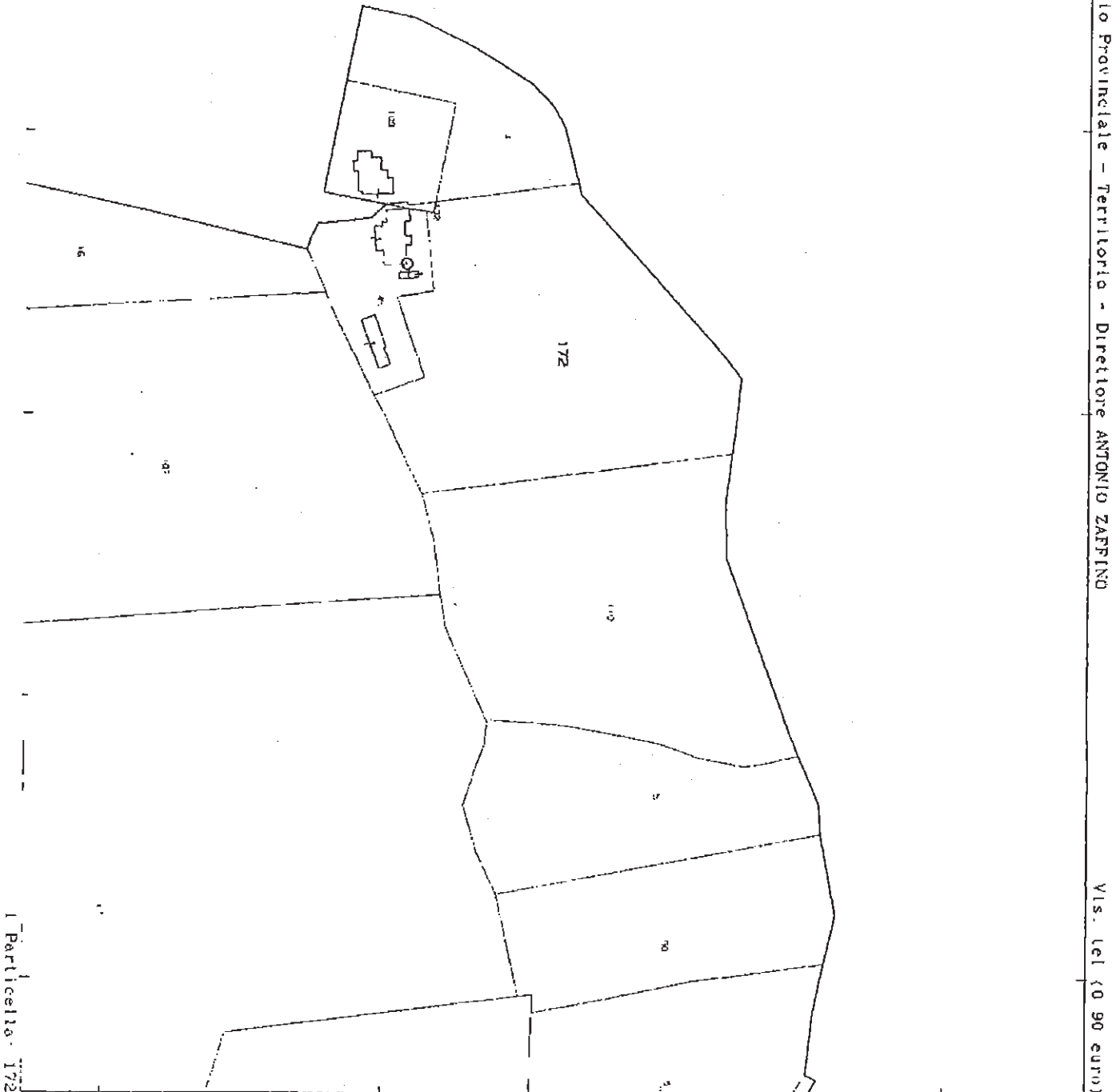

Particella 172

Vis. tel (0 90 euro)