



N=400

E=300

Comune : MOGLIANO VENETO  
 Foglio : 30  
 Scala originale : 1:2000  
 Dimensione cornice : 534,000 x 378,000 metri  
 23-Gen-2019 16:13:48  
 Prot. n. T252844/2019

I Particella: 697



MINISTERO DELLE FINANZE

Mod. B (Nuovo Catasto Edilizio Urbano)

DIREZIONE GENERALE DEL CATASTO E DEI SERVIZI TECNICI ERARIALI

# NUOVO CATASTO EDILIZIO URBANO

(R. DECRETO-LEGGE 13 APRILE 1939, N. 652)

Planimetria dell'immobile situato nel Comune di Mogliano Veneto Via Prebenda

Ditta [REDACTED]

Allegata alla dichiarazione presentata all'Ufficio Tecnico Erariale di Treviso Scheda N.° 4

Sub. 9

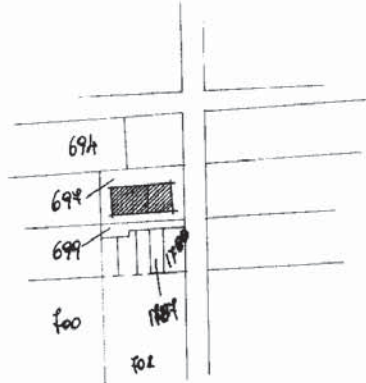

Comune di Mogliano Veneto  
Fg. N° 30  
Pl. N° 697.699.1888.1889  
scala 1:2000 Sub 9

Sup. coperta	mq	234.00
Sup. scoperta privata	mq	94.00
Sup. scoperta in Comune	mq	654.00
Sup. totale	mq	982.00

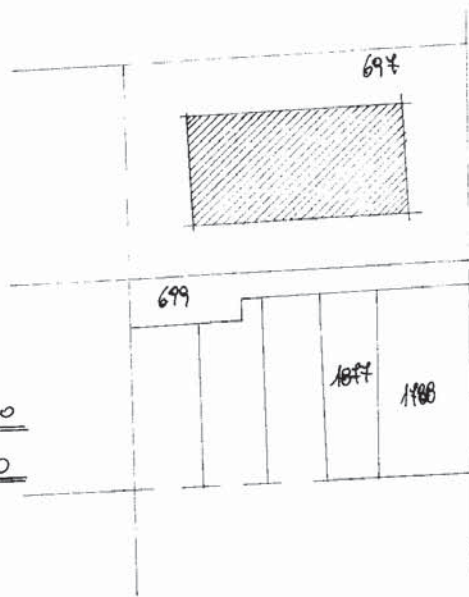

### SPAZIO RISERVATO PER LE ANNOTAZIONI D'UFFICIO

DATA	
PROT. N°	210

Compilata dal Geom. P. P. P.  
(Titolo, nome e cognome del tecnico)

Inscritto all'Albo de Geometri  
della Provincia di Treviso

DATA 11.12.1986

Firma: [Signature]



# MINISTERO DELLE FINANZE DIREZIONE GENERALE DEL CATASTO E DEI SERVIZI TECNICI ERARIALI NUOVO CATASTO EDILIZIO URBANO

(R. DECRETO-LEGGE 13 APRILE 1979, N. 652)

Planimetria dell'immobile situato nel Comune di Mogliano Veneto via Rebenda  
Ditta [redacted]  
Allegata alla dichiarazione presentata all'Ufficio Tecnico Erariale di Treviso Scheda N.° 9

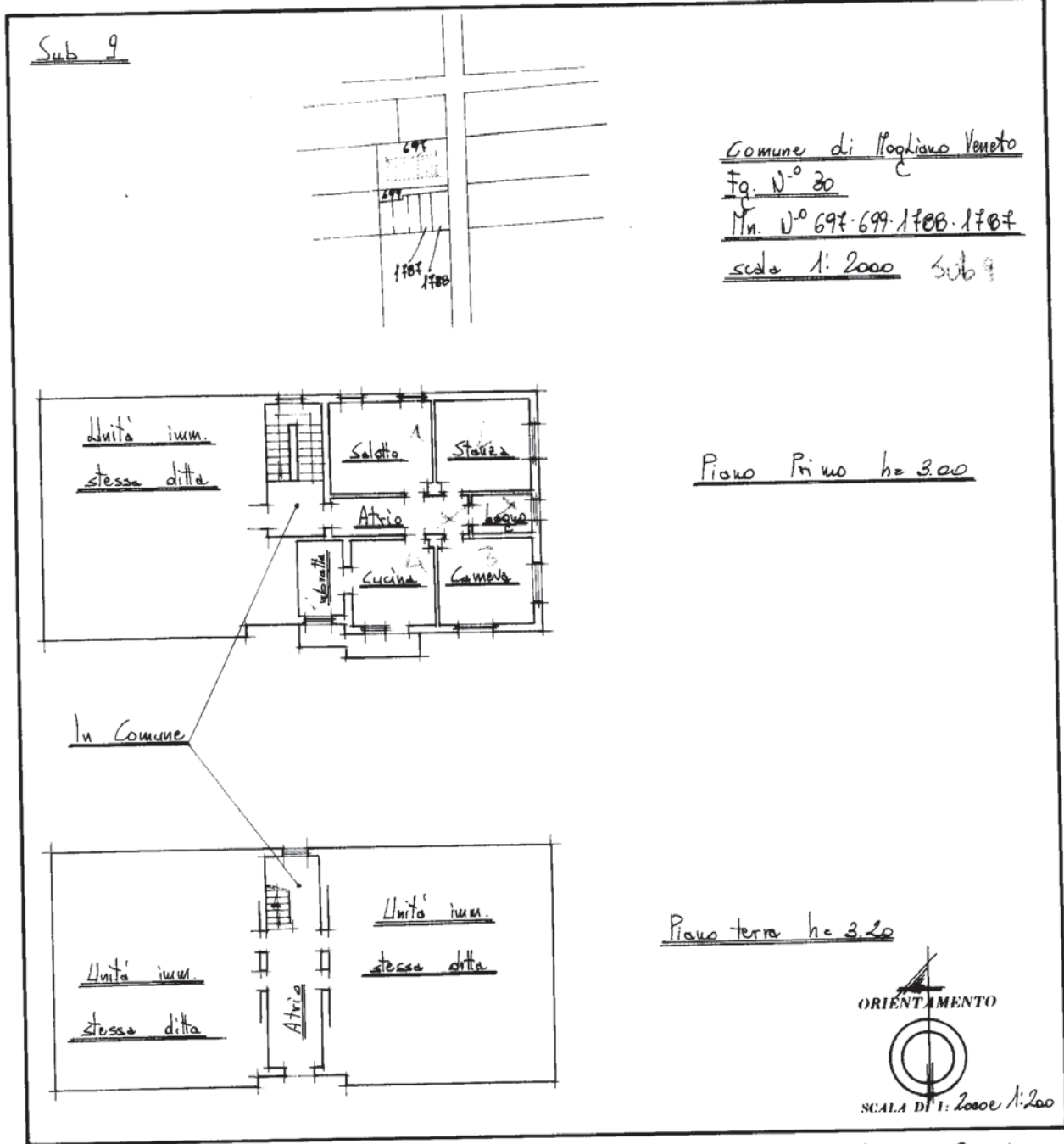

SPAZIO RISERVATO PER LE ANNOTAZIONI D'UFFICIO

DATA  
PROT. N.° 205

Compilata dal Geom. Perotto  
(Titolo, nome e cognome del tecnico)

Iscritto all'Albo dei Geometri  
della Provincia di Treviso

DATA 18-12-1984

Firma: [Signature]





MINISTERO DELLE FINANZE

Mod. B (Nuovo Catasto Edilizio Urbano)

DIREZIONE GENERALE DEL CATASTO E DEI SERVIZI TECNICI ERARIALI

# NUOVO CATASTO EDILIZIO URBANO

(R. DECRETO-LEGGE 13 APRILE 1939, N. 652)

Planimetria dell'immobile situato nel Comune di Mogliano Veneto Via Rebenda

Ditta [redacted]

Allegata alla dichiarazione presentata all'Ufficio Tecnico Erariale di Treviso Scheda N.° 11

Sub. 3

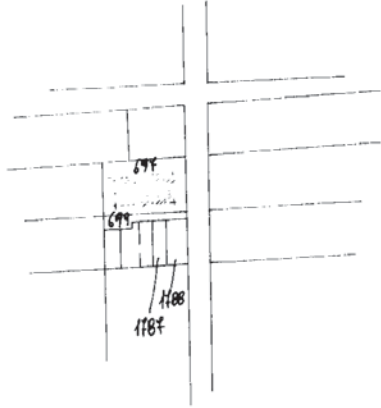

Comune di Mogliano Veneto  
Fg. N° 30  
M. V° 697. 699. 1188. 1187  
scala 1:2000 sub 3

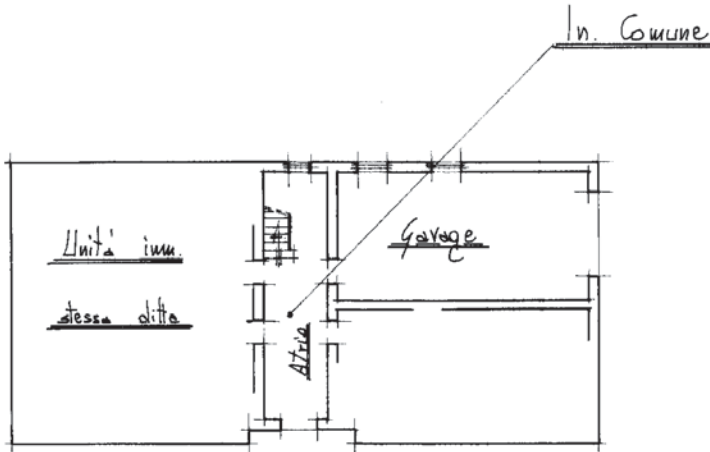

Piano terra hc 3.20



### SPAZIO RISERVATO PER LE ANNOTAZIONI D'UFFICIO

DATA  
PROT. N.°

201

Compilata dal Geom. Perotto  
(Titolo, nome e cognome del tecnico)

Iscritto all'Albo de' Geometri  
della Provincia di Treviso

DATA 12. 1984

Firma: [Signature]

**Agenzia delle Entrate**  
**CATASTO FABBRICATI**  
**Ufficio Provinciale di**  
**Treviso**

ELABORATO PLANIMETRICO	
Compilato da: Giacomin Abram	
Iscritto all'albo: Geometri	
Prov. Treviso	N. 02803

Comune di Mogliano Veneto	Protocollo n. TV0124287 del 05/11/2018
Sezione: D      Foglio: 4      Particella: 697	Tipo Mappale n.      del
Dimostrazione grafica dei subalterni	Scala 1 : 500

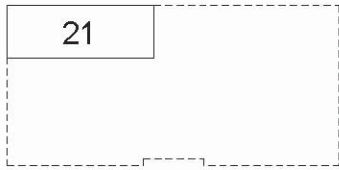

**PIANO SOTTOSTRADA 1°**

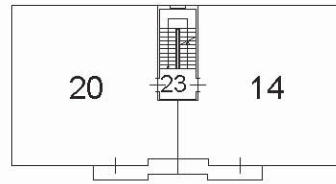

**PIANO PRIMO**

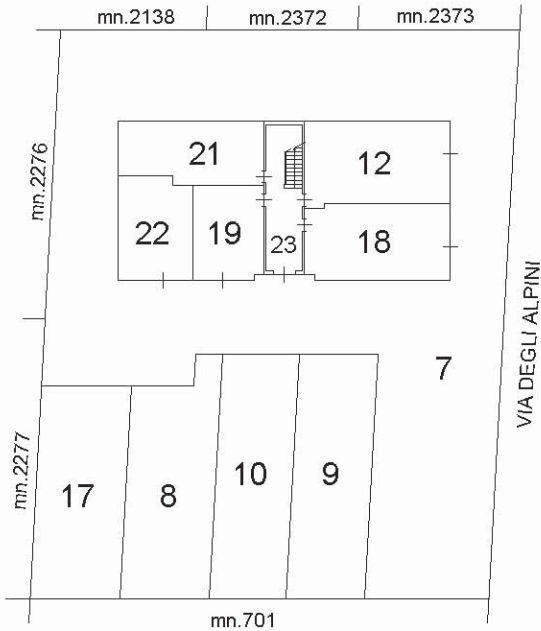

**PIANO TERRA**

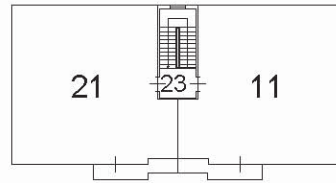

**PIANO SECONDO**

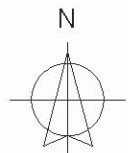

Ultima planimetria in atti

Catasto dei Fabbricati - Situazione al 30/01/2019 - Comune di MOGLIANO VENETO (F269) - < Sez.Urb.: D - Foglio: 4 - Particella: 697 - Elaborato planimetrico ^>

Direzione Provinciale di Treviso  
 Ufficio Provinciale - Territorio  
 Servizi Catastali

Comune di: MOGLIANO VENETO

Elenco Subalterni

ACCERTAMENTO DELLA PROPRIETA IMMOBILIARE URBANA

ELENCO DEI SUBALTERNI ASSEGNATI

Comune		Sezione		Foglio	Particella		Tipo mappale	del:
MOGLIANO VENETO		D		4	697			
Sub	UBICAZIONE via/piazza	n° civ	Piani	Scala	Int.	DESCRIZIONE		
1	VIA DEGLI ALPINI					SOPPRESSO		
2	VIA DEGLI ALPINI	33/3	T-2			ABITAZIONE, SOPPRESSO E SOSTITUITO DA SUB 21 PER AMPLIAMENTO E DIVERSA DISTRIBUZIONE SPAZI INTERNI		
3	VIA DEGLI ALPINI					SOPPRESSO		
4	VIA DEGLI ALPINI					SOPPRESSO		
5	VIA DEGLI ALPINI					SOPPRESSO		
6	VIA DEGLI ALPINI					SOPPRESSO		
7	VIA DEGLI ALPINI	33	T			B. C. N. C. AI SUB 8, 9, 10, 11,12, 14, 17, 18, 19, 20, 21 E 22 (AREA SCOPERTA MQ.654)		
8	VIA DEGLI ALPINI	33	T			AREA URBANA MQ.94		
9	VIA DEGLI ALPINI	33	T			AREA URBANA MQ.94		
10	VIA DEGLI ALPINI	33	T			AREA URBANA MQ.94		
11	VIA DEGLI ALPINI	33	2			ABITAZIONE		
12	VIA DEGLI ALPINI	33	T			GARAGE		
13	VIA DEGLI ALPINI					SOPPRESSO		
14	VIA DEGLI ALPINI	33	1			ABITAZIONE		
15	VIA DEGLI ALPINI	33/3	T			GARAGE, SOPPRESSO E SOSTITUITO DA SUB 22 PER DIVERSA DISTRIBUZIONE SPAZI INTERNI		
16	VIA DEGLI ALPINI					SOPPRESSO		
17	VIA DEGLI ALPINI	33	T			AREA URBANA MQ.94		
18	VIA DEGLI ALPINI	33	T			GARAGE		
19	VIA DEGLI ALPINI	33/1	T			GARAGE		
20	VIA DEGLI ALPINI	33/1	1			ABITAZIONE		
21	VIA DEGLI ALPINI	33/3	S1-T2			ABITAZIONE, DERIVA DA SUB 2		
22	VIA DEGLI ALPINI	33/3	T			GARAGE, DERIVA DA SUB 15		
23	VIA DEGLI ALPINI	33	T-1 2			B. C. N. C. AI SUB 11, 12, 14, 18, 19, 20 E 21 (INGRESSO E VANO SCALA)		

Unità immobiliari n. 23

Tributi erariali: 0,00

Visura telematica