

N=-3300

E=-100



I Particella: 588

Comune: CASIER  
Foglio: 1  
Richiedente: MINATI PAOLA

Scala originale: 1:2000  
Dimensione cornice: 534.000 x 378.000 metri

31-Gen-2018 9:4:33  
Prot. n. TV0012277/2018



MINISTERO DELLE FINANZE

Mod. B (Nuovo Catasto Edilizio Urbano)

DIREZIONE GENERALE DEL CATASTO E DEI SERVIZI TECNICI ERARIALI

# NUOVO CATASTO EDILIZIO URBANO

(R. DECRETO-LEGGE 13 APRILE 1939, N. 652)

Planimetria dell'immobile situato nel Comune di CASIER

Via G. BERGAMO n° 30

Ditta

Allegata alla dichiarazione presentata all'Ufficio Tecnico Erariale di TREVISO

Scheda N° 1

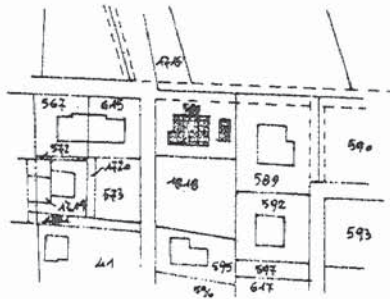

SUB 1

COMUNE DI CASIER  
FG. 1 M.N. 588  
SCALA 1/2000

SCALA 1/500

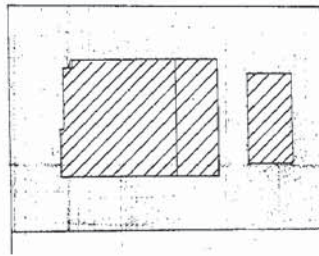

SUPERFICIE SCOPERTA mq. 499

ORIENTAMENTO



SCALA DI 1: 500

SPAZIO RISERVATO PER LE ANNOTAZIONI D'UFFICIO

DATA 3.2.1986  
PRT. N.º 3528

A/1  
588  
1

Compilata dal GEOM. MAURO  
(Titolo, nome e cognome del tecnico)

MAZZORAN  
Iscritto all'Albo dei GEOMETRI  
della Provincia di TREVISO

DATA

Firma: Mauro Mazzoran



MODULARIO  
F. rig. 1000. 497



MINISTERO DELLE FINANZE  
DIREZIONE GENERALE DEL CATASTO E DEI SS.TT.EE.  
**CATASTO EDILIZIO URBANO** (RDL 13-4-1939, n. 652)

MOD. BN (CE)

LIRE  
250

Planimetria di u.i.u. in Comune di CASIER via G. BERGAMO civ. 30

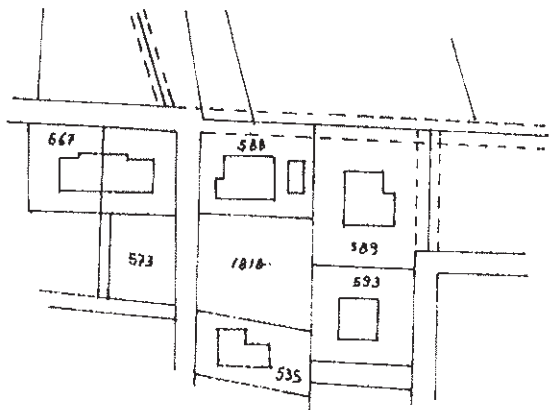

COMUNE DI CASIER  
FG.1 MAP. 588  
SCALA 1:2000

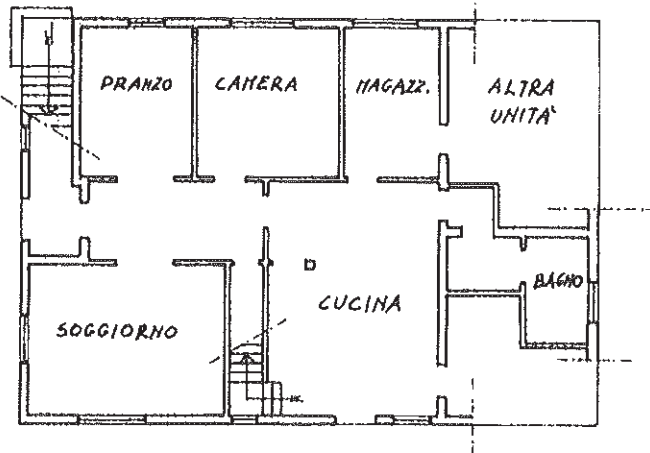

PIANO TERRA H=2.60

V90  
22/23A

ORIENTAMENTO



SCALA DI 1:200

Dichiarazione di N.C.   
Ultima planimetria

Compilata dal GEOMETRA  
(Titolo, cognome e nome)  
MAZZORAN MAURO

RISERVATO ALL'UFFICIO

Data presentazione: 20/12/1990 - Data: 31/01/2018 - n. TV0012291 - Richiedente TRIBUNALE TREVISO  
Tot. schede: 1 Formato di app.: A4 (20/12/1990) n. 1791  
n. 588 sub. 2 data 18.12.90 Firma Mauro

Catasto dei fabbricati - Situazione al 31/01/2018 - Comune di CASIER(B965) - < Sezione Urbana: A Foglio: 1 Particella: 588 - Subalterno 2 >  
M. P. n. 1000. 497



MINISTERO DELLE FINANZE

Mod. B (Nuovo Catasto Edilizio Urbano)

DIREZIONE GENERALE DEL CATASTO E DEI SERVIZI TECNICI ERARIALI

# NUOVO CATASTO EDILIZIO URBANO

(R. DECRETO-LEGGE 13 APRILE 1939, N. 652)

Planimetria dell'immobile situato nel Comune di CASIER

Via G. BERGAMO n. 30

Ditta

Allegata alla dichiarazione presentata all'Ufficio Tecnico Erariale di

Scheda N.° 3



SUB 3

COMUNE DI CASIER  
FG. 1 M.N. 588  
SCALA 1/2000

3

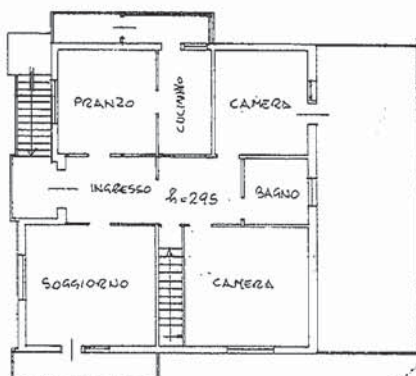

P. PRIMO

ORIENTAMENTO



SCALA DI 1:200

SPAZIO RISERVATO PER LE ANNOTAZIONI D'UFFICIO

Compilata dal GEOM. MAURO

(Titolo, nome e cognome del tecnico)

MAZZORAN

Iscritto all'Albo dei GEOMETRI

della Provincia di TREVISO

DATA

Firma: Mauro Mazzeo

Comune di CASIER (B965) - < Sezione Urbana: A Foglio: 1 Particella: 588 - Subalterno 3 >  
Catasto dei fabbricati - Situazione al 31/01/1986 - n. TV0012292 - Richiedente TRIBUNALE TREVISO  
Topografia - Formato di acq.: A3(297x420) - Fatt. di scala: 1:1  
Ultima Planimetria in attuazione al 31/01/2018 - n. TV0012292 - Richiedente TRIBUNALE TREVISO

DATA 3.2.1986  
PROT. N.° 3528

A/1  
588  
3

MODULARIO  
F. rig. tend. 497



MINISTERO DELLE FINANZE  
DIREZIONE GENERALE DEL CATASTO E DEI SS.TT.EE.  
**CATASTO EDILIZIO URBANO** (RDL 13-4-1939, n. 652)

MOD. BN (CE)

LIRE  
**250**

Planimetria di u.i.u. in Comune di CASIER via G. BERGAMO civ. 30

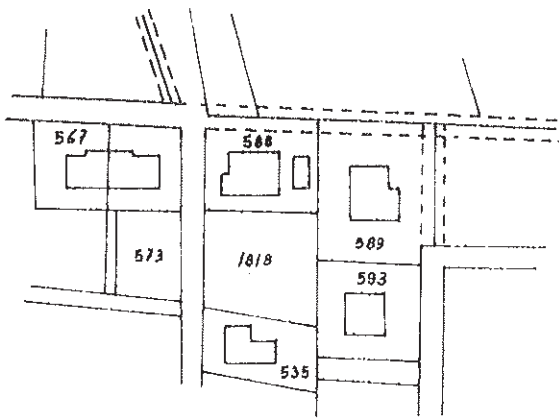

COMUNE DI CASIER  
FG. 1 MAP. 588  
SCALA 1:2000

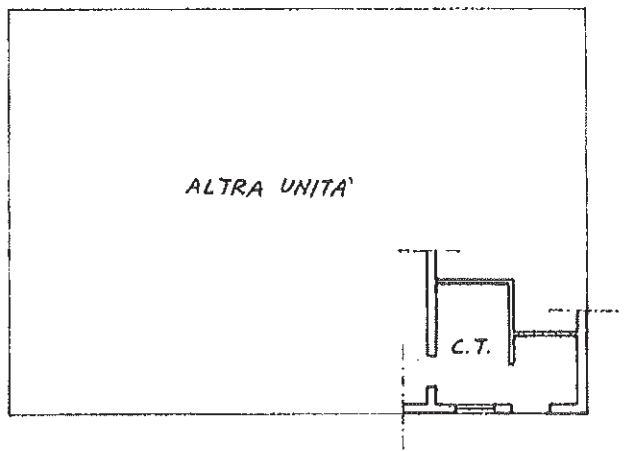

PIANO TERRA H=2.50

V90  
22122A

ORIENTAMENTO



SCALA DI 1:200

Catasto dei Fabbricati - Situazione al 31/01/2018 - Comune di CASIER(B965) - < Sezione Urbana: A Foglio: 1 Particella: 588 - Subalterno 4 >  
VIA GUIDO BERGAMO n. 30 piano: 1°

Dichiarazione di N.C.

Ultima denuncia di variazione

Compilata dal GEOMETRA  
(Titolo, cognome e nome)  
MAZZORAN MAURO

RISERVATO ALL'UFFICIO

Data presentazione: 20/12/1990 - Data: 31/01/2018 - n. TV0012293 - Richiedente TRIBUNALE TREVISO

Tot. schede: 1 - Formato di req.: A4 (210x297) - n. 1791

n. 588

sub. B

data 18.12.90 Firma [Signature]

MODULARIO  
F. rig. rend. 497



MINISTERO DELLE FINANZE  
DIREZIONE GENERALE DEL CATASTO E DEI SS.TT.EE.  
**CATASTO EDILIZIO URBANO** (RDL 13-4-1939, n. 652)

MOD. BN (CE)

LIRE  
**250**

Planimetria di u.i.u. in Comune di CASIER via G. BERGAMO civ. 30

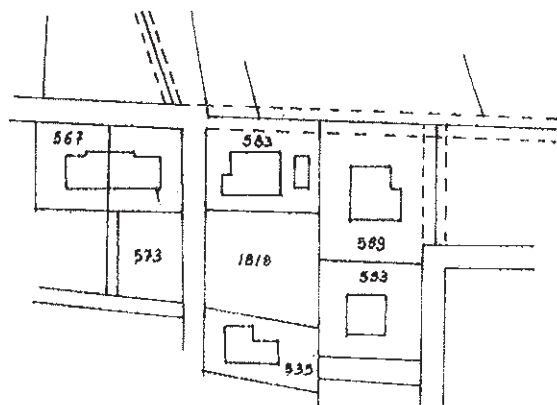

COMUNE DI CASIER  
FG.1 MAP. 588  
SCALA 1:2000

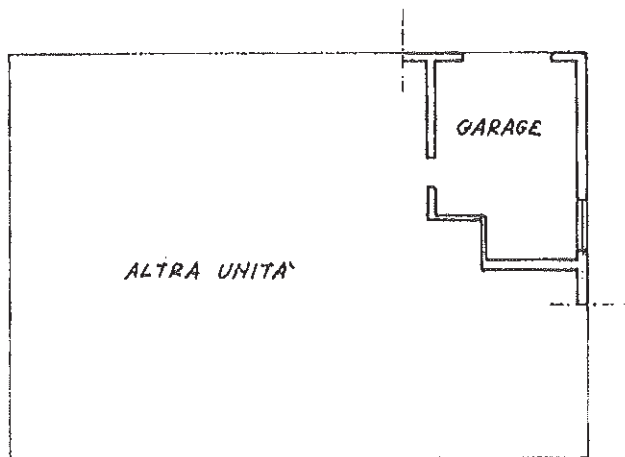

PIANO TERRA H=2.50

V90  
22121A

ORIENTAMENTO



SCALA DI 1:200

Dichiarazione di N.C.   
Ultima planimetria in situazione

Compilata dal GEOMETRA  
(Titolo, cognome e nome)  
MAZZORAN NAURO

RISERVATO ALL'UFFICIO

Data presentazione: 20/12/1990 - Data: 31/01/2018 - n. TV0012294 - Richiedente TRIBUNALE TREVISO

Formato di proc.: A4 (210x297) - Formato di scala: 1:2000 - n. 588 sub. 30

GEOMETRI  
TREVISO  
data 18.12.90 Firma *[Signature]*

22121A

Catasto del r. abbicati - Situazione al 31/01/2018 - Comune di CASIER(B965) - < Sezione Urbana: A Foglio: 1 Particella: 588 - Subalterno 5 >  
VIA GILDO BERGAMO n. 30 piano: T.



MINISTERO DELLE FINANZE

Mod. B (Nuovo Catasto Edilizio Urbano)

DIREZIONE GENERALE DEL CATASTO E DEI SERVIZI TECNICI ERARIALI

# NUOVO CATASTO EDILIZIO URBANO

(R. DECRETO-LEGGE 13 APRILE 1939, N. 452)

Planimetria dell'immobile situato nel Comune di CASIER Via G. BERGAMO n. 30

Ditta

Allegata alla dichiarazione presentata all'Ufficio Tecnico Erariale di TREVISO Scheda N.° 5

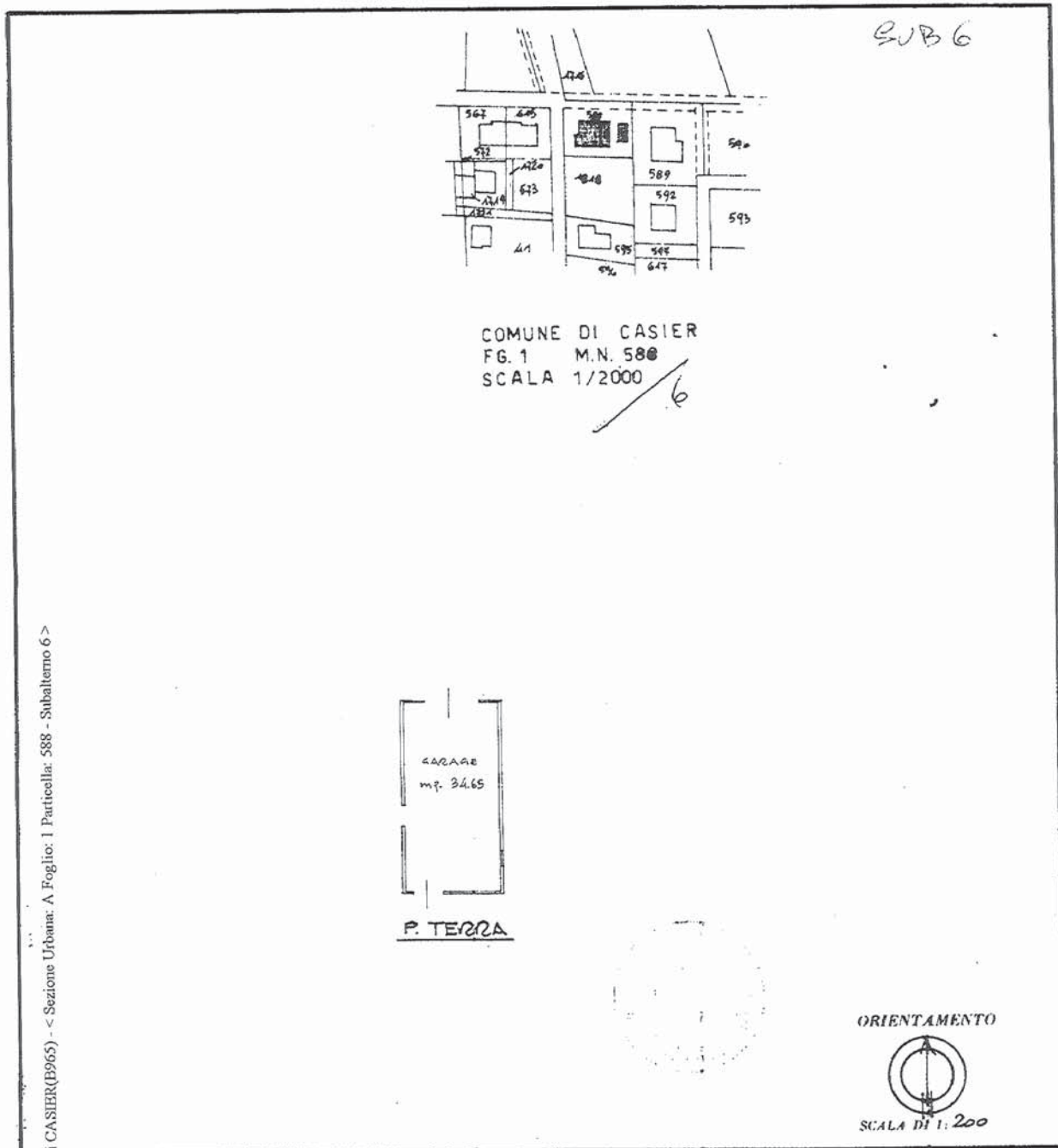

Comune di CASIER(B965) - < Sezione Urbana: A Foglio: 1 Particella: 588 - Subaltemo 6 >

SPAZIO RISERVATO PER LE ANNOTAZIONI D'UFFICIO

DATA 3.2.1986  
PROT. N.° 3528

A/1  
588  
6

Compilata dal GEOM. MAURO  
(Titolo, nome e cognome del tecnico)

MAZZORAN  
Iscritto all'Albo dei GEOMETRI  
della Provincia di TREVISO

DATA  
Firma: Mauro Mazzorani