

TRIBUNALE DI TREVISO
SEZIONE ESECUZIONI IMMOBILIARI

ESECUZIONE IMMOBILIARE 374/2019

ALLEGATO “B Int”

- **Estratto Mappa Catastale Aggiornato
sovrapposizione Mappa e Catastale
Aggiornato**
- + **Estratto Mappa di Visura Cartacea -**

L'ESPERTO ESTIMATORE

COMIN Geom. EGIDIO GIANFRANCESCO

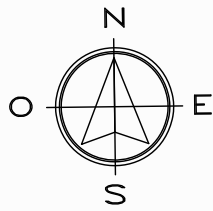

COMUNE DI SAN BIAGIO DI CALLALTA
Scala 1:2000

LINEA DI CONFINE ATTUALE MATERIALIZZATA IN LOCO



COMPENDIO IMMOBILIARE IN OGGETTO
Fig. 38 mappale n.103



8-Mar-2024 14:50:15
Protocollo pratica T219669/2024
Scala originale: 1:2000
Dimensione cornice: 776.000 x 552.000 metri
Comune: (TV) SAN BIAGIO DI CALLALTA
Foglio: 38

**ESTRATTO CATASTALE +
SOVRAPPOSIZIONE ORTOFOTO**

ESTRATTO MAPPA DI VISURA CARTACEA



MAPPA DI VISURA CARTACEA
COMUNE DI SAN BIAGIO DI CALLALTA
Scala 1:1000

LINEA CATASTALE

LINEA DI CONFINE IPOTIZZATA IN MAPPA DI VISURA

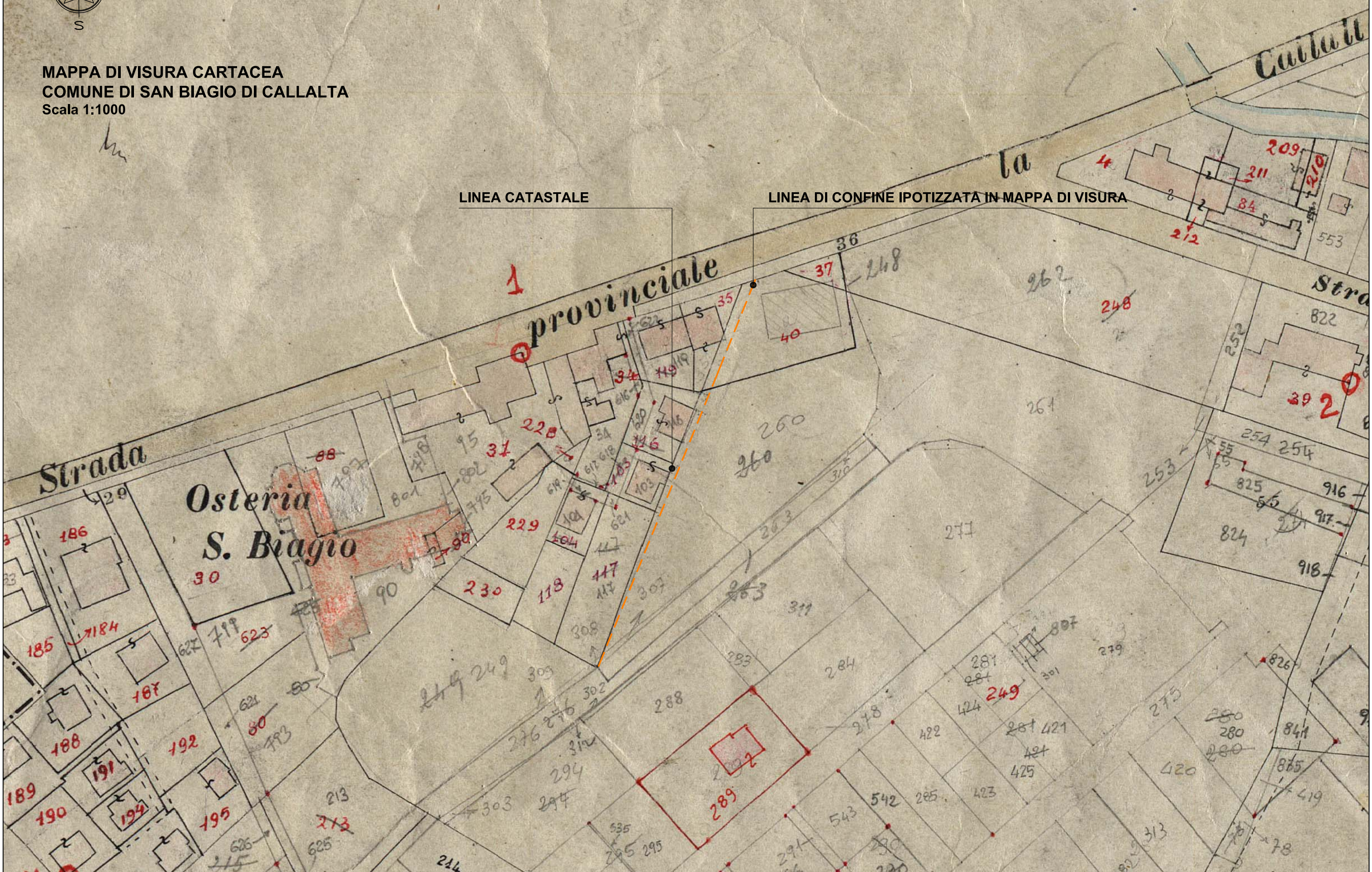

TRIBUNALE DI TREVISO
SEZIONE ESECUZIONI IMMOBILIARI

ESECUZIONE IMMOBILIARE 374/2019

ALLEGATO “C Int”

**- Planimetrie catastali identificanti i beni
Aggiornata -**

L'ESPERTO ESTIMATORE

COMIN Geom. EGIDIO GIANFRANCESCO

SCHEDE CATASTALI DEL 1986
IDENTIFICANTI UN'UNICA ABITAZIONE
PIANO TERRA: ZONA GIORNO
PIANO PRIMO: ZONA NOTTE



DIREZIONE GENERALE DEL CATASTO E DEI SERVIZI TECNICI ERARIALI

NUOVO CATASTO EDILIZIO URBANO

(R. DECRETO-LEGGE 13 APRILE 1939, N. 652)

Planimetria dell'immobile situato nel Comune di S. BIAGIO di C.T.A. Via F.lli BANDIERA

Allegata alla dichiarazione presentata all'Ufficio Tecnico Erariale di TREVISO Scheda N.°

COMUNE DI
SAN BIAGIO DI CATTALTA
-4.07.90 10370
CATASTO
FASC.
Ditta

SUB 2

COPT. S. BIAGIO C.
FG. 38 P.N. 103
1:2000

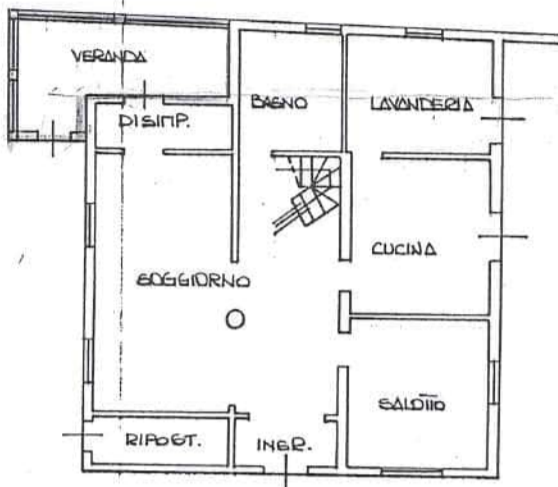

PIANO TERRA
H= 2.80 m.

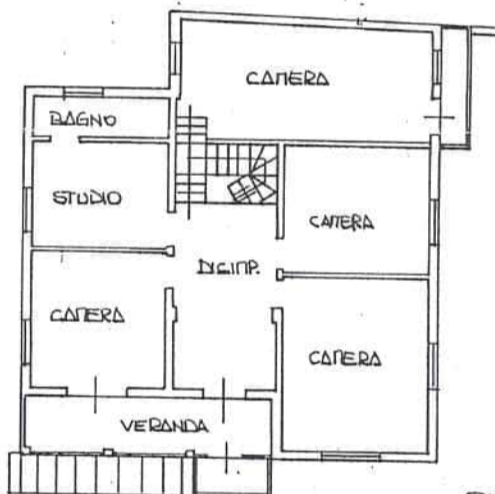

PIANO PRIMO
H= 2.80 m.

ORIENTAMENTO



SCALA DI 1:200

SPAZIO RISERVATO PER LE ANNOTAZIONI D'UFFICIO

DATA
PROT. N.°

Compilata dal ARCHITETTO
(Titolo, nome e cognome del tecnico)

TIORENO BERGAMO

Iscritto all'Albo de ARCHITETTI

della Provincia di TREVISO

DATA 30.9.86

Firma:



**SCHEDE CATASTALI PRECEDENTI
UTILIZZATE IN OCCASIONE DEL
SOPRALLUOGO ESEGUITO**

ELABORATO PLANIMETRICO PRECEDENTE

Agenzia del Territorio
CATASTO FABBRICATI
Ufficio Provinciale di
Treviso

ELABORATO PLANIMETRICO	
Compilato da: Torresan Livio	
Iscritto all'albo: Geometri	
Prov. Treviso	N. 1508

Comune di San Biagio Di Callalta	Protocollo n. TV0076445 del 17/03/2004
Sezione: E Foglio: 6 Particella: 103	Tipo Mappale n. del

Dimostrazione grafica dei subalterni Scala 1 : 200

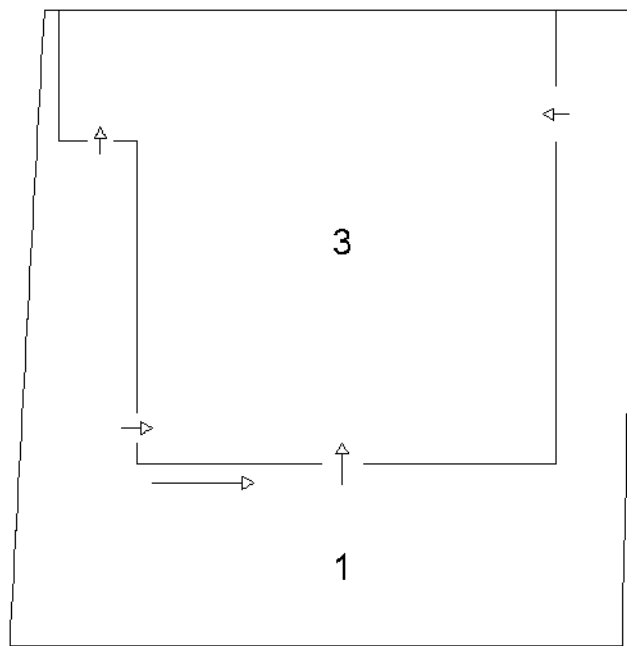

PIANO TERRA

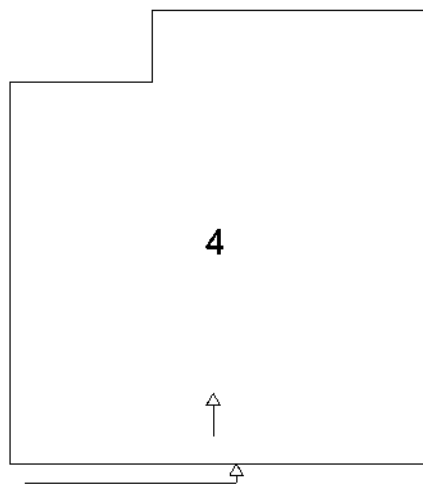

PIANO PRIMO

Ultima planimetria in atti

SCHEDE CATASTALI PRECEDENTI



MINISTERO DELLE FINANZE

Mod. B (Nuovo Catasto Edilizio Urbano)

DIREZIONE GENERALE DEL CATASTO E DEI SERVIZI TECNICI ERARIALI

NUOVO CATASTO EDILIZIO URBANO

(R. DECRETO-LEGGE 11 APRILE 1976, N. 452)

Planimetria dell'immobile situato nel Comune di S. BIAGIO CITA Via F.lli BANDIERA

Ditta [REDACTED]

Alliegata alla dichiarazione presentata all'Ufficio Tecnico Erariale di TREVISO Scheda N.° [REDACTED]

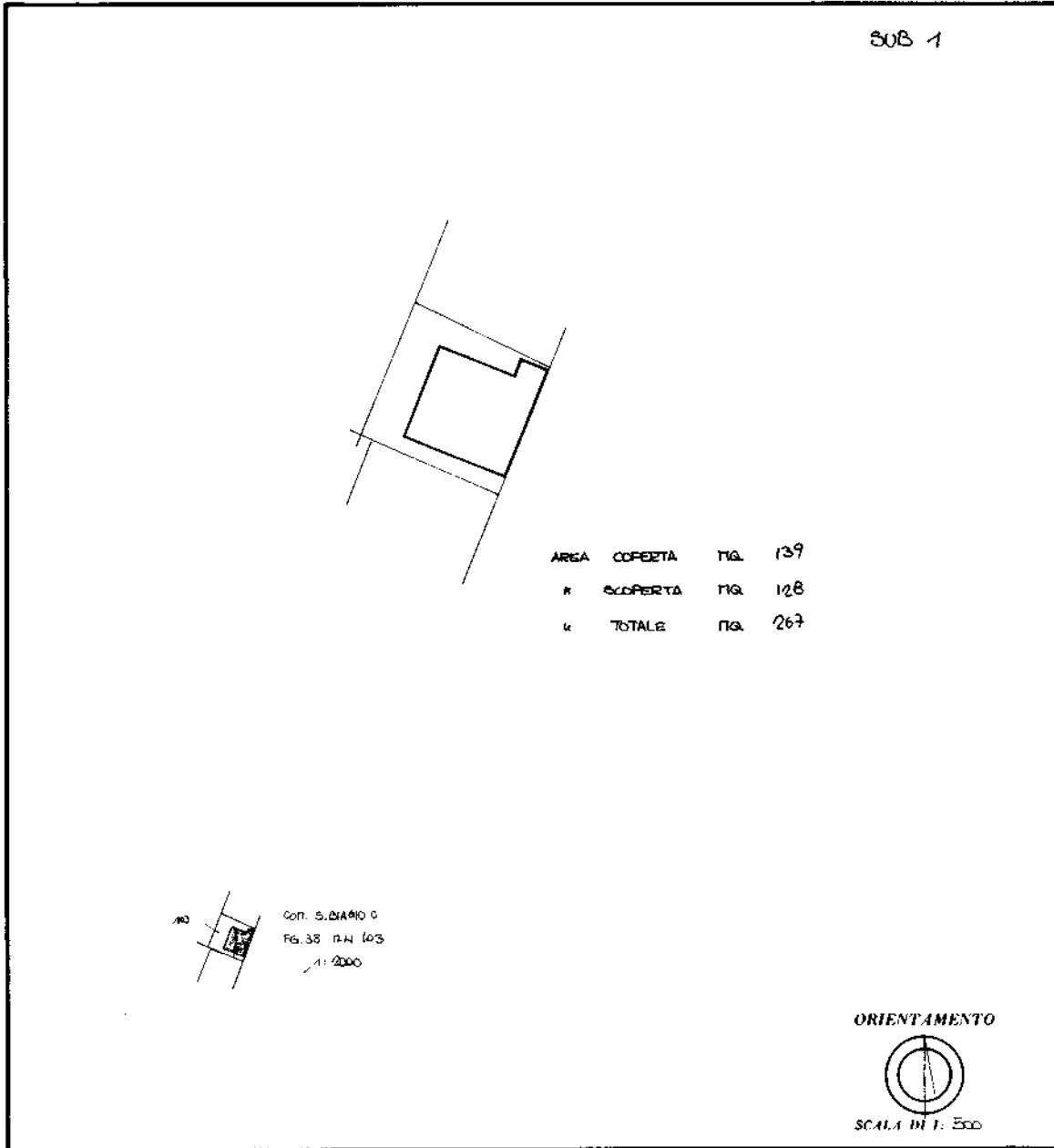

SPAZIO RISERVATO PER LE ANNOTAZIONI D'UFFICIO

DATA PROT. N.° 26860	38 103 1
--------------------------------	----------------

Compilata dal ARCHITETTO
 (Titolo, nome e cognome del tecnico)
MORENO BERGATO
 Iscritto all'Albo de... ARCHITETTI...
 della Provincia di TREVISO
 DATA 9.86
 Firma [Signature]

Catasto dei Fabbricati - Situazione al 13/09/2021 - Comune di SAN BIAGIO DI CALLALTA (H781) - < Sez. Urb.: E - Foglio: 6 - Particella: 103 - Subalterno: 1 >
 VIA F. LLI BANDIERA;

Ultima planimetria in atti

**Agenzia del Territorio
CATASTO FABBRICATI
Ufficio Provinciale di
Treviso**

Dichiarazione protocollo n. TV0076445 del 17/03/2004
Planimetria di u.i.u. in Comune di San Biagio Di Callalta
Via Fratelli Bandiera civ.

Identificativi Catastali:

Sezione: E
Foglio: 6
Particella: 103
Subalterno: 3

Compilata da:
Torresan Livio

Iscritto all'albo:
Geometri

Prov. Treviso

N. 1508

Scheda n. 1 Scala 1:200

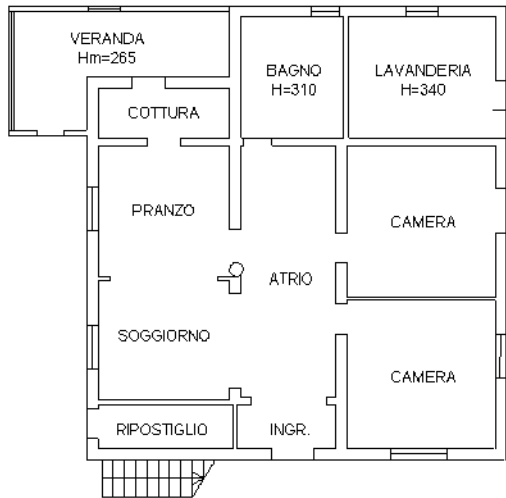

PIANO TERRA H=290

Catasto dei Fabbricati - Situazione al 13/09/2021 - Comune di SAN BIAGIO DI CALLALTA (H/781) - < Sez.Urb.: E - Foglio: 6 - Particella: 103 - Subalterno: 3 >
VIA F. LLI BANDIERA piano: T;

Ultima planimetria in atti

**Agenzia del Territorio
CATASTO FABBRICATI
Ufficio Provinciale di
Treviso**

Dichiarazione protocollo n. TV0076445 del 17/03/2004

Planimetria di u.i.u. in Comune di San Biagio Di Callalta

Via Fratelli Bandiera

civ.

Identificativi Catastali:

Sezione: E

Foglio: 6

Particella: 103

Subalterno: 4

Compilata da:
Torresan Livio

Iscritto all'albo:
Geometri

Prov. Treviso

N. 1508

Scheda n. 1

Scala 1:200



PIANO PRIMO H=280

Catasto dei Fabbricati - Situazione al 13/09/2021 - Comune di SAN BIAGIO DI CALLALTA (H/781) - < Sez.Urb.: E - Foglio: 6 - Particella: 103 - Subalterno: 4 >
VIA F. LLI BANDIERA piano: 1;

Ultima planimetria in atti

ELABORATO PLANIMETRICO ATTUALE
(Disposizione del G.E. del 12.01.2024)

ELABORATO PLANIMETRICO

Compilato da:
Comin Egidio Gianfrancesco

Iscritto all'albo:
Geometri

Prov. Treviso N. 1648

**Agenzia delle Entrate
CATASTO FABBRICATI
Ufficio Provinciale di
Treviso**

Comune di San Biagio Di Callalta

Sezione: E Foglio: 1 Particella: 108

Protocollo n. del

Tipo Mappale n. del

Dimostrazione grafica dei subalterni

Scala 1 : 200

Recinzione esistente

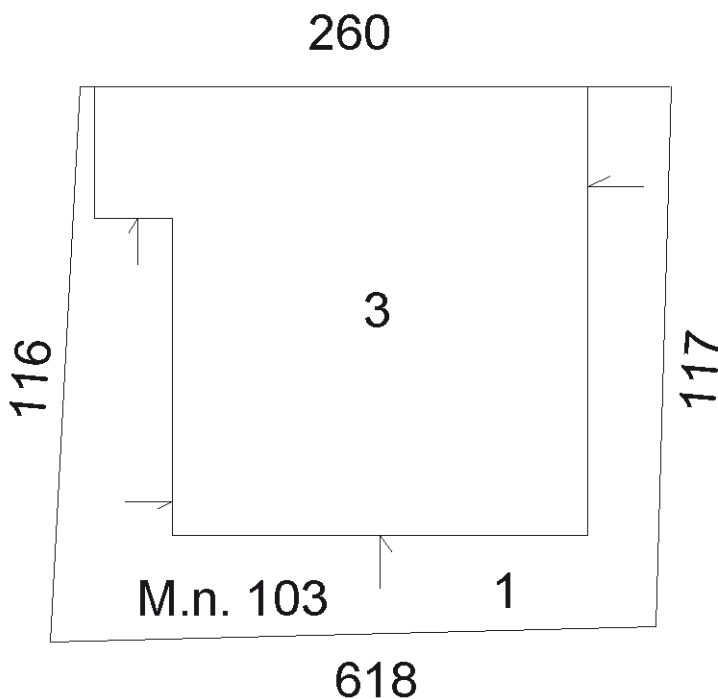

Piano Terra

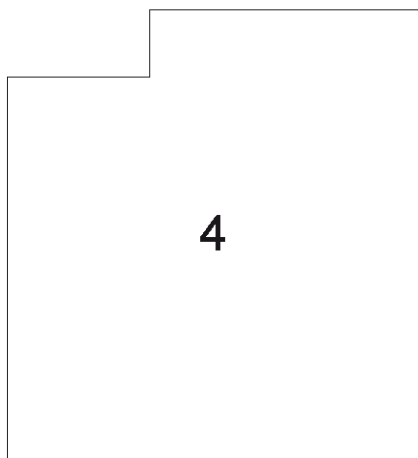

Piano Primo

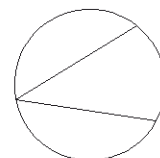

SCHEDE CATASTALI ATTUALI
(Disposizione del G.E. del 12.01.2024)

Agenzia delle Entrate
CATASTO FABBRICATI
Ufficio Provinciale di
Treviso

Dichiarazione protocollo n. _____ del _____
Comune di San Biagio Di Callalta
Via F. Lli Bandiera _____

civ. 5

Identificativi Catastali:

Sezione: E
Foglio: 6
Particella: 103
Subalterno: 3

Compilata da:
Comin Egido Gianfrancesco

Iscritto all'albo:
Geometri

Prov. Treviso

N. 1648

Planimetria
Schema n. 1 Scala 1:200

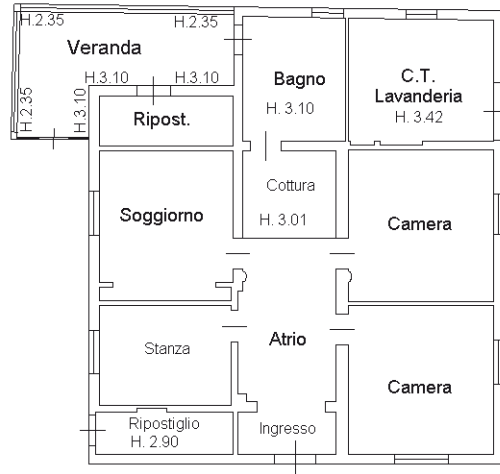

Piano Terra H. 2.93

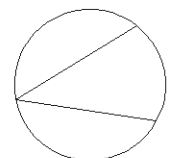

Agenzia delle Entrate
CATASTO FABBRICATI
Ufficio Provinciale di
Treviso

Dichiarazione protocollo n. del

Comune di San Biagio Di Callalta

Via F. Lli Bandiera

civ. 5

Identificativi Catastali:

Sezione: E

Foglio: 6

Particella: 103

Subalterno: 4

Compilata da:

Comin Egido Gianfrancesco

Iscritto all'albo:

Geometri

Prov. Treviso

N. 1648

Planimetria

Scheda n. 1

Scala 1:200

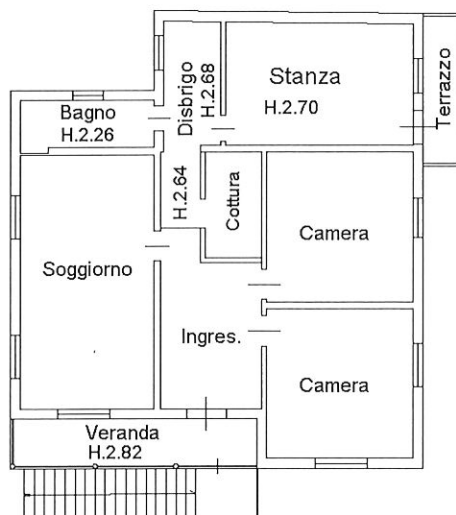

Piano Primo H. 2.81

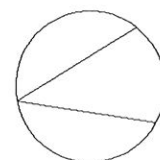

PLANIMETRIE STATO DEI LUOGHI
Aggiornamento al rilievo eseguito
dall'Ing. Marzia PAVAN (Precedente Perizia)

PLANIMETRIA PIANO PRIMO STATO DI FATTO

scala 1:100

PIANO PRIMO
h=281 cm

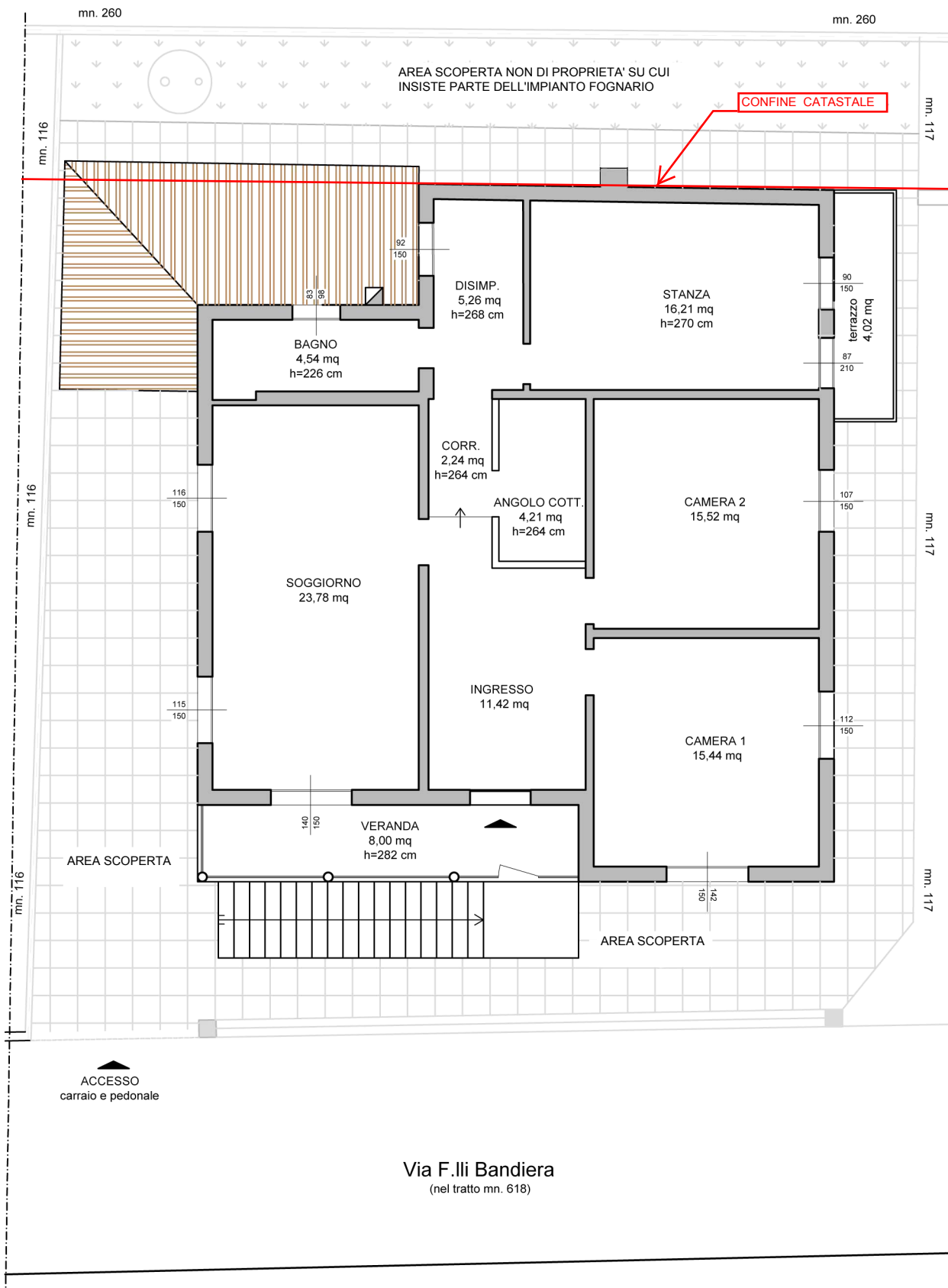

ACCESSO
carraio e pedonale

Via F.lli Bandiera
(nel tratto mn. 618)

