

**TRIBUNALE DI TREVISO**  
**SEZIONE ESECUZIONI IMMOBILIARI**

**ESECUZIONE IMMOBILIARE 374/2019**

**ALLEGATO "F"**

**- Documentazione fotografica -**

L'ESPERTO ESTIMATORE

COMIN Geom. EGIDIO GIANFRANCESCO

## **FOTO ESTERNE**

## FOTO 1



VISTA ACCESSO CARRAIO E PEDONALE DA VIA F.LLI BANDIERA

## FOTO 2



AREA SCOPERTA LATO NORD

### FOTO 3



ACCESSO PORTICATO POSIZIONATO SUI LATI NORD ed EST

### FOTO 4



INTERNO PORTICATO SULLO SFONDO L'ACCESSO AL BAGNO DEL P.T.

## FOTO 5



**POSIZIONE VASCA SETTICA**

AREA SCOPERTA LATO EST DOVE INSISTE PARTE DELL'IMPIANTO FOGNARIO

## FOTO 6



**VASCA SETTICA**

MATERIALE DEPOSITATO AL DI SOPRA DEL COPERCHIO DELLA VASCA SETTICA

## FOTO 7



PROSPETTO SUD  
PARTICOLARE DELLA DEMOLIZIONE  
PARZIALE DELLO SPIGOLO DELLA  
MURATURA E DEL MURETTO CHE  
PROSEGUE SUL MAPPALE n. 117

**DEMOLIZIONE SPALLA MURATURA**

**DEMOLIZIONE PORZIONE DI MURETTO**

## FOTO 8



PARTICOLARE PORZIONE DI MURETTO DEMOLITO

## FOTO 9



PROSPETTO SUD E PARTICOLARE DELLA LINEA DI CONFINE CON  
MAPPALE n. 117

## FOTO 10



PROSPETTI SUD ed OVEST DA VIA F.LLI BANDIERA

## **FOTO INTERNI**



**PIANO TERRA**  
**MAPPALÉ n. 103 sub. 3**

**FOTO 11**



ATRIO D'INGRESSO E ANGOLO  
COTTURA ADIACENTE L'ACCESSO  
AL LOCALE BAGNO

**FOTO 12**



PARTICOLARE DI QUANTO RIMANE DELLA DEMOLIZIONE DEL VANO SCALA

**FOTO 13**



ZONA PRANZO-SOGGIORNO

**FOTO 14**



PARTICOLARE NICCHIA DELLA ZONA PRANZO-SOGGIORNO

**FOTO 15**



STANZA ADIACENTE LA ZONA PRANZO-SOGGIORNO

**FOTO 16**



CAMERA DA LETTO MATRIMONIALE

**FOTO 17**



ALTRA VISTA CAMERA MATIMONIALE

**FOTO 18**



PARTICOLARE CONTATORE GENERALE  
ALL'INTERNO DELLA SECONDA  
CAMERA UN TEMPO ADIBITA  
A CUCINA

**FOTO 19**



INGRESSO ALLA SECONDA CAMERA  
DALL'ATRIO DISTRIBUTIVO

**FOTO 20**



LOCALE BAGNO: IN EVIDENZA  
LA PORTA CHE COMUNICA CON  
LA VERANDA ESTERNA

## FOTO 21



LOCALE BAGNO: IN EVIDENZA  
LA PORTA DI ACCESSO ADIACENTE  
L'ATRIO DISTRIBUTIVO.

LA PARETE DIVIDE L'ATTIGUO  
ANGOLO COTTURA

## FOTO 22



LOCALE BAGNO: PARTICOLARE  
FINESTRA CHE AFFACCIA SUL  
LATO EST (AREA SCOPERTA  
SU CUI INSISTE LA VASCA DI  
SEDIMENTAZIONE FOGNATURA

**FOTO 23**



LOCALE C.T. PARTICOLARE  
SCALDA BAGNO ELETTRICO  
PER LA PRODUZIONE DI  
ACQUA CALDA SANITARIA

**FOTO 24**

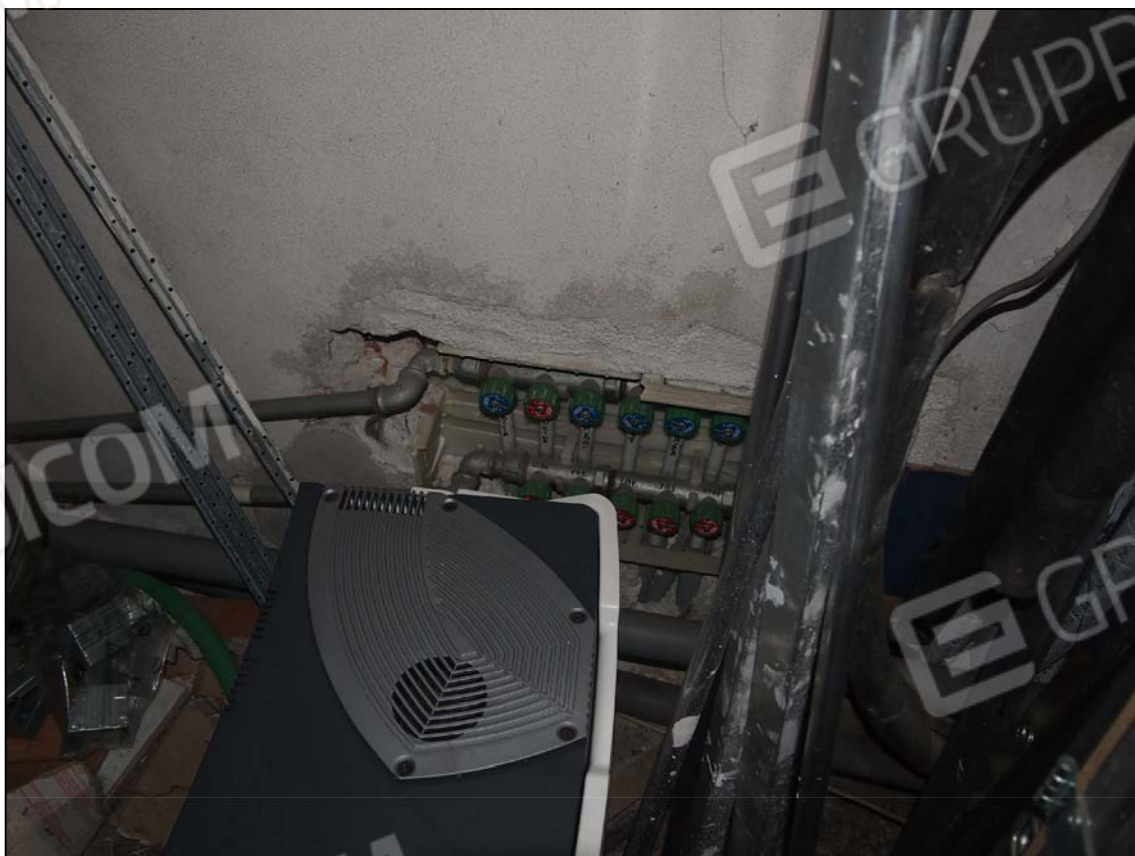

LOCALE C.T. PARTICOLARE DELLE DERIVAZIONI DELL'IMPIANTO TERMICO



## FOTO25



PARTICOLARE SOFFITTO DELLA C.T. DOVE RISULTA ALLO STATO GREZZO  
AL DI SOPRA SI TROVA IL LOCALE CAMERA (EX SOGGIORNO)

**PIANO PRIMO**  
**MAPPALÉ n. 103 sub. 4**

## FOTO 26



VERANDA D'INGRESSO

## FOTO 27



PARTICOLARE FINESTRA DELLA VERANDA CHE ERRONEAMENTE NON E' STATA INSERITA NELLA SCHEDA CATASTALE MA CHE ERA PRESENTE FIN DALL'INIZIO

**FOTO 28**



VISTA DELLA ZONA A GIORNO IN DIREZIONE OVEST

**FOTO 29**



ZONA GIORNO: INGRESSO DALL'ATRIO

**FOTO 30**



ZONA GIORNO PARETE AD EST LIMITROFA AL LOCALE BAGNO

**FOTO 31**



ANGOLO COTTURA CON  
TRAVATURE IN LEGNO A VISTA  
E PAVIMENTAZIONE RIALZATA  
A COPERTURA DEL VANO SCALA

**FOTO 32**



PRIMA CAMERA PARETE A OVEST

**FOTO 33**



ALTRA VISTA PRIMA CAMERA

**FOTO 34**



SECONDA CAMERA

**FOTO 35**



SECONDA CAMERA PARETE SUD

**FOTO 36**



TERZA CAMERA (EX SOGGIORNO) PARETE A SUD

**FOTO 37**



INGRESSO ALLA TERZA CAMERA DAL DISIMPEGNO



FOTO 38



LOCALE BAGNO PARTICOLARE DEL SERRAMENTO VETUSTO