



NUOVO CATASTO EDILIZIO URBANO

(R. DECRETO-LEGGE 13 APRILE 1939, N. 652)

allegato 2.4

Planimetria dell'immobile situato nel Comune di Corro Via Manin

Ditta XXXXXXXXXX

Allegata alla dichiarazione presentata all'Ufficio Tecnico Erariale di Corro

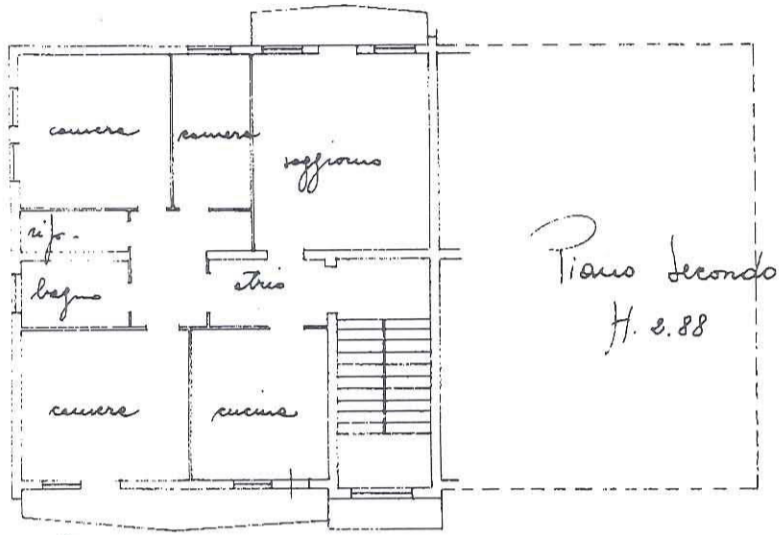

A 6
633
12

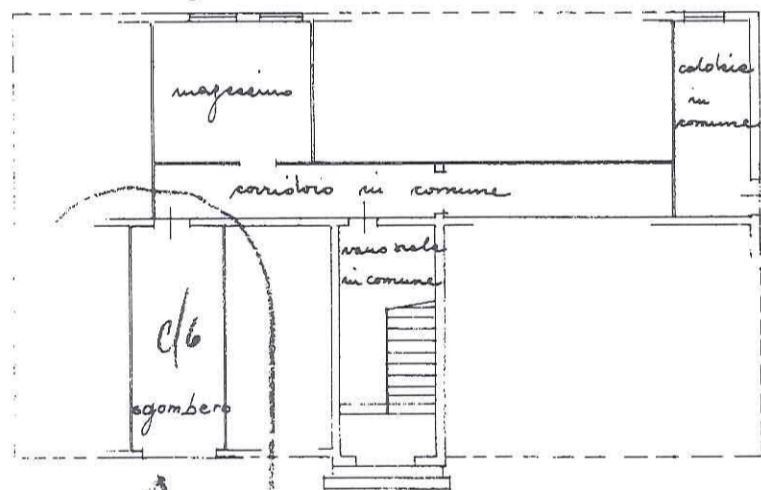

Catasto Edilizio Urbano - Sezione Urbana: A Foglio: 6 Particella: 633 - Subalterno 2 >

A 6
633
2

ORIENTAMENTO

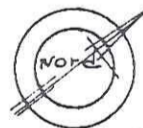

SCALA DI 1:200

SPAZIO RISERVATO PER LE ANNOTAZIONI D'UFFICIO

DATA
PROT. N°

Compilata dal geom. Renato Felleris
(Titolo, nome e cognome del tecnico)

Iscritto all'Albo dei geometri
della Provincia di Corro

DATA 29 settembre 1967

Firma: geom. Renato Felleris

ISTITUTO POLIGRAFICO DELLO STATO

Catasto dei Fabbricati - Situazione al 28/07/2017 - Comune di CORRO (P999) - < Sezione Urbana: A Foglio: 6 Particella: 633 - Subalterno 2 >

MODULARIO
F. - Cat. S. T. - 306



MINISTERO DELLE FINANZE
DIREZIONE GENERALE DEL CATASTO E DEI SERVIZI TECNICI ERARIALI
NUOVO CATASTO EDILIZIO URBANO

Lire
30

allegato 2.5

(R. DECRETO-LEGGE 13 APRILE 1939, N. 652)

Planimetria dell'immobile situato nel Comune di Orero Via Manin

Ditta [REDACTED]

Allegata alla dichiarazione presentata all'Ufficio Tecnico Erariale di Orero

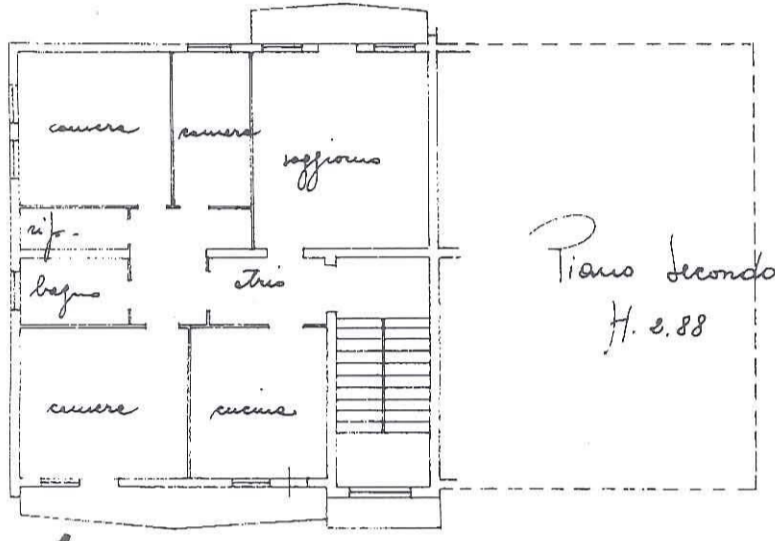

A 6
633
12

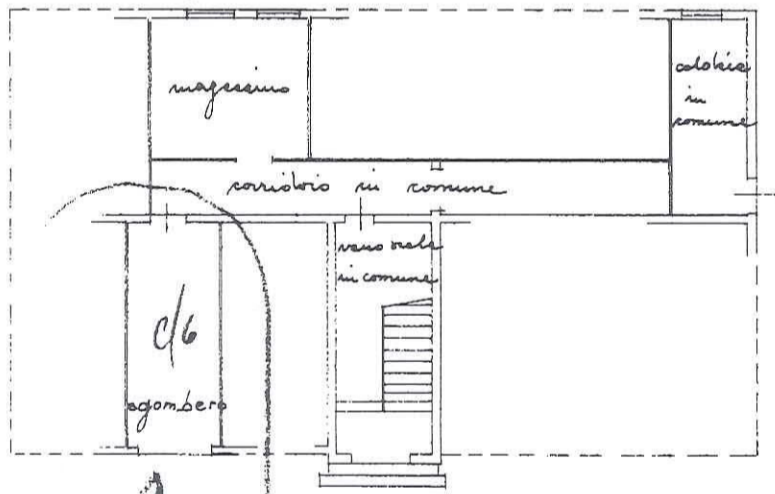

Piano Terzo
H. s. 20

Urbanistica - Sezione Urbanistica - Subalterno 12 - < Sezione Urbanistica - Foglio: 6 Particella: 633 - Subalterno 12 - >
CATASTO URBANO - Comune di ORERO (P999) -

A 6
633
2

ORIENTAMENTO

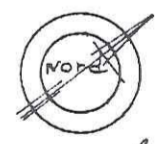

SCALA DI 1: 200

SPAZIO RISERVATO PER LE ANNOTAZIONI D'UFFICIO

DATA
PROT. N°

Compilata dal geom. Renato Mellis
(Titolo, nome e cognome del tecnico)
Iscritto all'Albo dei geometri
della Provincia di Orero
DATA 29 settembre 1967
Firma: geom. Renato Mellis