



N=1700

E=800

I Particella: 1380



Planimetria di u.i.u. in Comune di FOLLINA via MOLINI

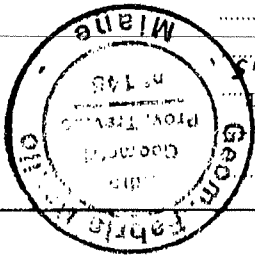
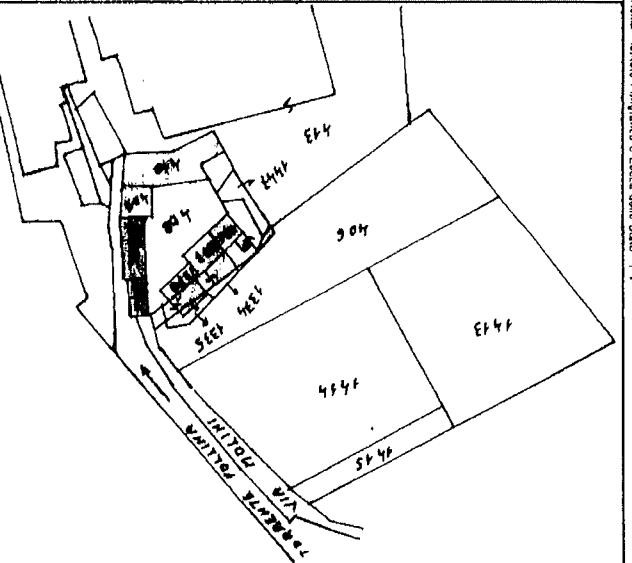
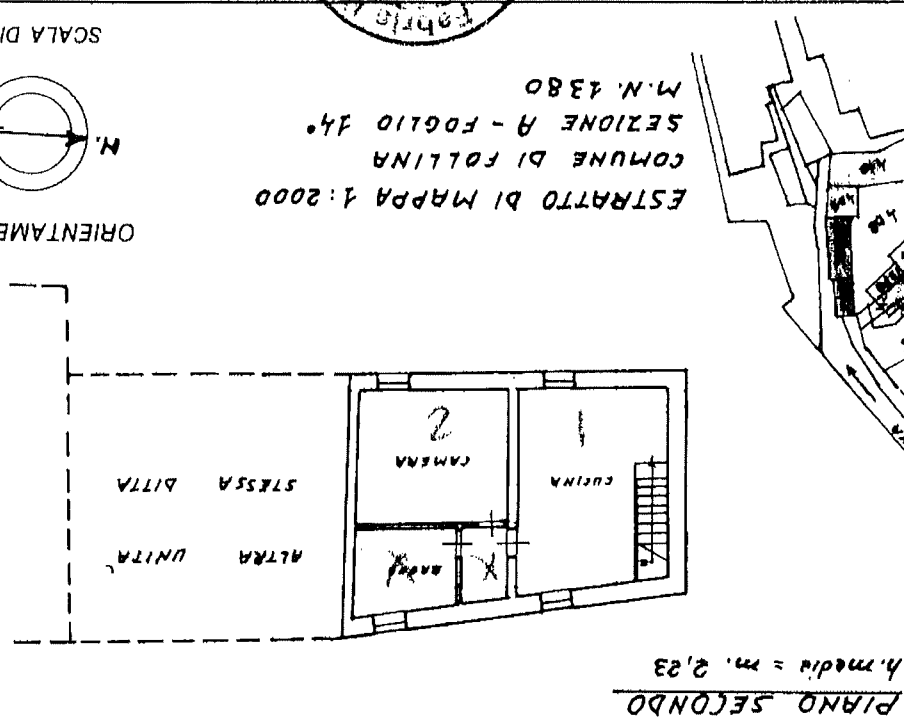
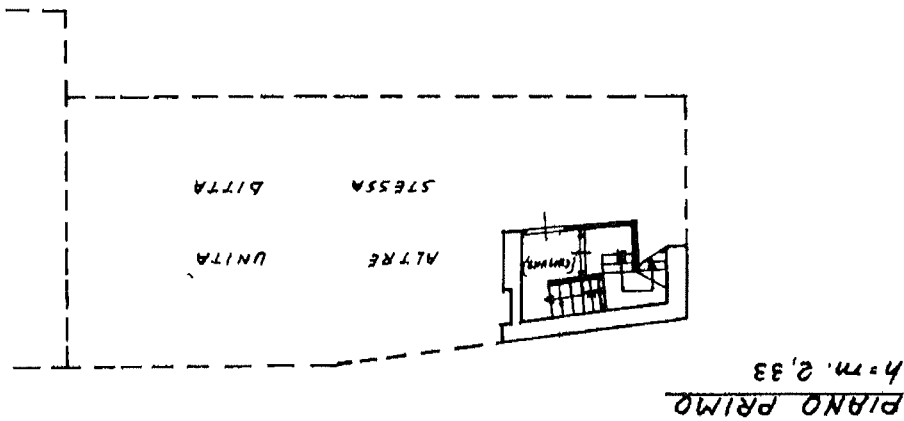
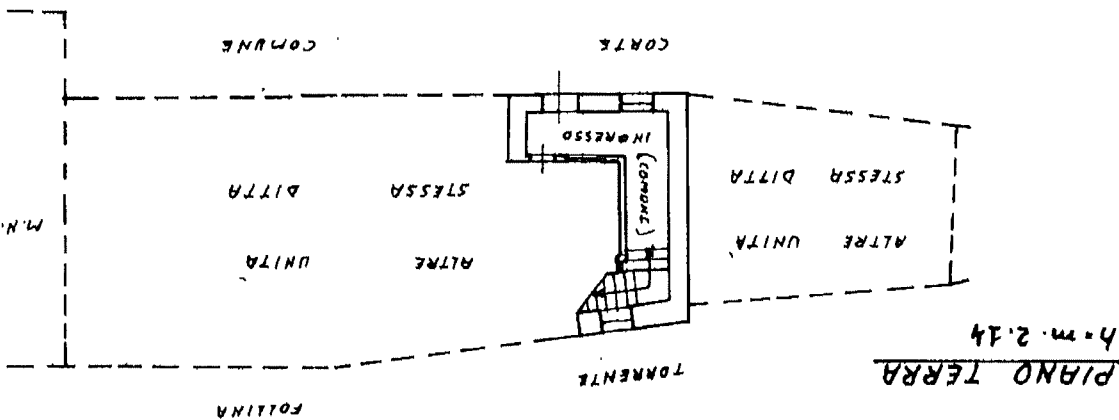

Compilata dal **geom. Fabrice Molini**  
(Titolo, cognome e nome)

**FABRIS DANILLO**

210297) - Foglio 14 - Particella 1380 - Subalterno 5  
Data presentazione: 09/01/2023  
Data di acquisizione: 30/3/1995

Dichiarazione di N.C.   
Denuncia di variazione

Planimetria in air

n. 1380 sub 5

12 GEN. 1995

RISERVATO ALL'UFFICIO

183

Catasto Edilizio Urbano - Situazione al 09/01/2023 - Comune di FOLLINA (DD654) - < Sez. urbana A - Foglio 14 - Particella 1380 - Subalterno 5 >  
VIA MOLINI Piano 1 - 2

Roma - Ufficio Provinciale e Zucca della Stato P.V.