



N=200

E=-100

31-Lug-2019 10:51:17  
Prot. n. T77125/2019

Scala originale: 1:2000  
Dimensione cornice: 534.000 x 378.000 metri

Comune: SALGAREDA  
Foglio: 17

1 Particella: 207

MODULARIO  
F. - Cat. S.T. - 315

Mod. B (Nuovo Catasto Edilizio Urbano)

# NUOVO CATASTO EDILIZIO URBANO

(R. DECRETO-LEGGE 11 APRILE 1979, N. 651)

Planimetria dell'immobile situato nel Comune di **SALGAREDA**

Via **P.zza A.M. Colombo**

Ditta

Allegata alla dichiarazione presentata all'Ufficio Tecnico Erariale di **TREVISO**

Scheda N.°

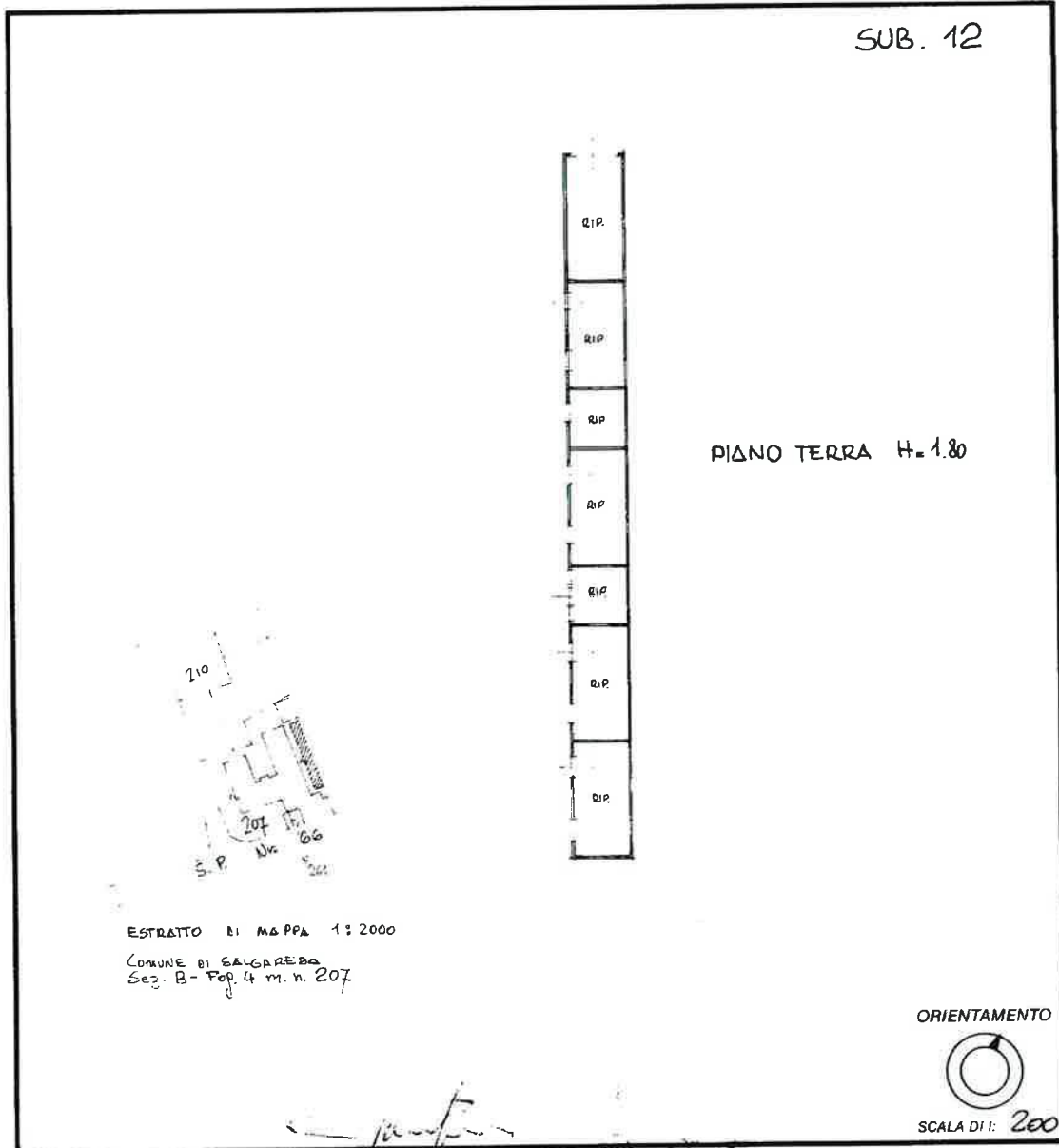

Spazio riservato per le annotazioni d'ufficio	DATI DEL CATASTO TERRENI DOVE È SORTA LA NUOVA COSTRUZIONE		Compilata dal <b>GEOMETRA</b> <small>(Titolo, nome o cognome del tecnico)</small>
	DATA PROT N.:  <i>1-3-9-9-9</i>	Numero della partita Sezione o Comune censuario Foglio Numero di mappa Subalterno	<i>B 4 207 12</i>

SBG ELIOGRAFICA - TV

Catasto dei Fabbricati - Situazione al 27/04/2020 - Comune di SALGAREDA (H706) - < Sez. Urb.: B - Foglio: 4 - Particella: 207 - Subalterno: 12 >  
PIAZZA A. M. COLOMBO piano: T;

Ultima planimetria in atti



MINISTERO DELLE FINANZE

Mod. B (Nuovo Catasto Edilizio Urbano)

DIREZIONE GENERALE DEL CATASTO E DEI SERVIZI TECNICI ERARIALI

# NUOVO CATASTO EDILIZIO URBANO

(R. DECRETO-LEGGI 11 APRILE 1976, N. 657)

Planimetria dell'immobile situato nel Comune di SALGAREDA Via A.M. COLOMBO

Ditta [REDACTED]

Allegata alla dichiarazione presentata all'Ufficio Tecnico Erariale di TREVISO Scheda N.° [REDACTED]

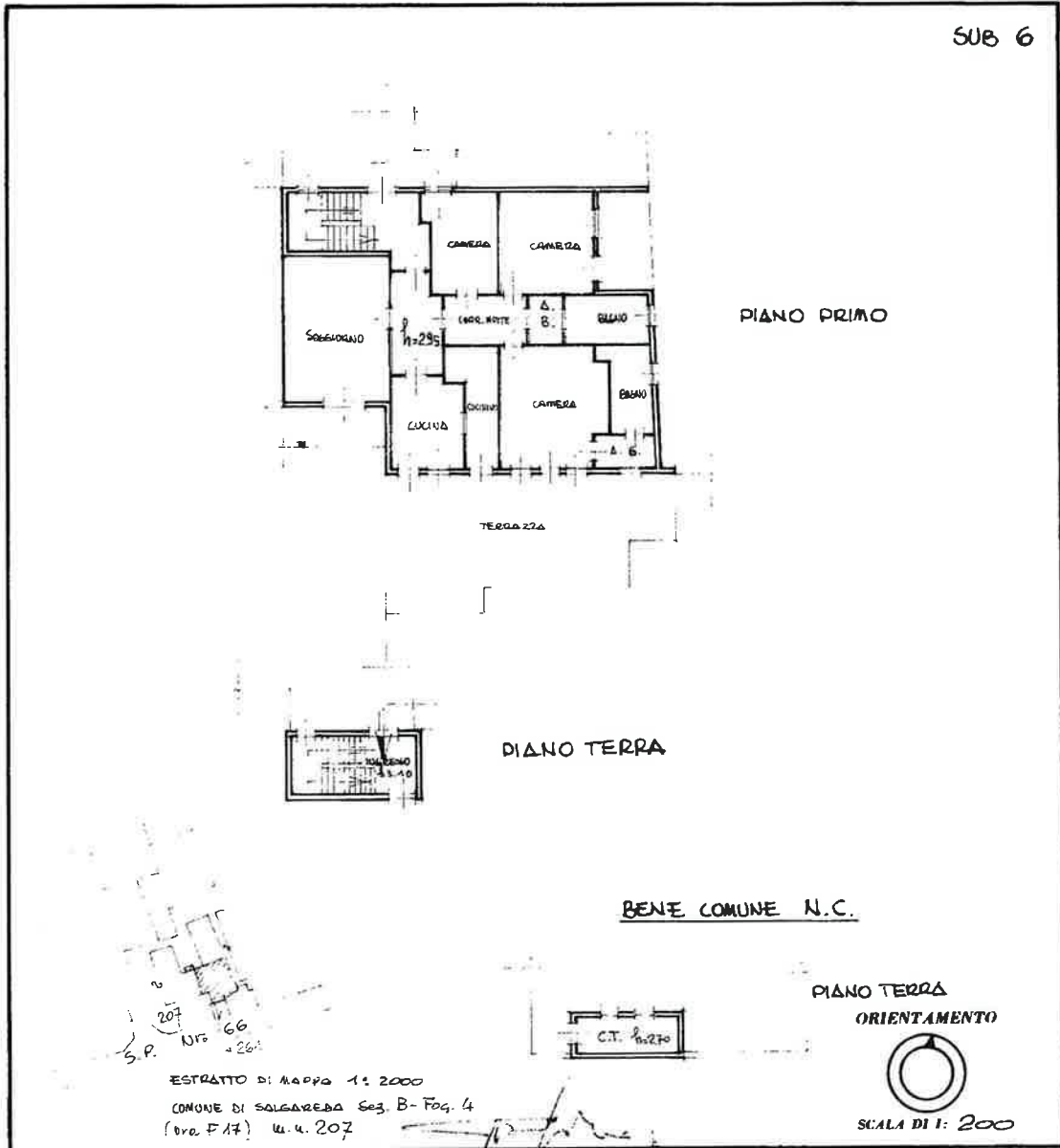

SPAZIO RISERVATO PER LE ANNOTAZIONI D'UFFICIO	
DATA	B 4 207 6
PROT. N.°	

Compilata dal GEOMETRA  
(Titolo, nome e cognome del tecnico)  
GIACOMINO PASCON  
Iscritto all'Albo dei GEOMETRI  
della Provincia di TREVISO  
nata 25-1-85  
Firma: [Signature]

ELIOGRAFIA 4S - Treviso

Ultima planimetria in atti

Catasto dei Fabbricati - Situazione al 27/04/2020 - Comune di SALGAREDA (H706) - < Sez. Urb.: B - Foglio: 4 - Particella: 207 - Subalterno: 6 >  
input 01  
PIAZZA A. M. COLOMBO piano: 1;