







MINISTERO DELLE FINANZE

DIREZIONE GENERALE DEL CATASTO E DEI SERVIZI TECNICI ERARIALI

ACCERTAMENTO GENERALE DELLA PROPRIETA' IMMOBILIARE URBANA

(R. DECRETO LEGGE 13 APRILE 1939 XVII N° 652)

Planimetria degli immobili urbani denunciati con la Scheda N° 4197525

Comune MONTEBELLUNA

Ditta [REDACTED]

Via ~~Viale~~ Ospedale 90

Segnare cognome, nome, paternità del solo primo intestatario

11

ACCERTAMENTO GENERALE DELLA PROPRIETA' IMMOBILIARE URBANA

(R.D.L. 13 aprile 1939 XVII, n. 652)

COMUNE

di MONTEBELLUNA

Talloncino di riscontro DELLA SCHEDA NUMERO 4197525

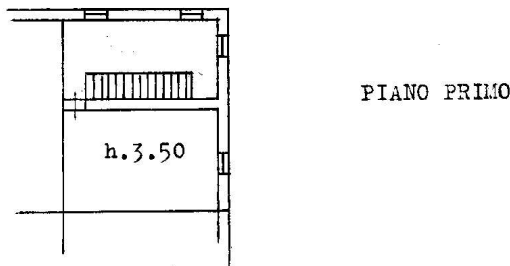
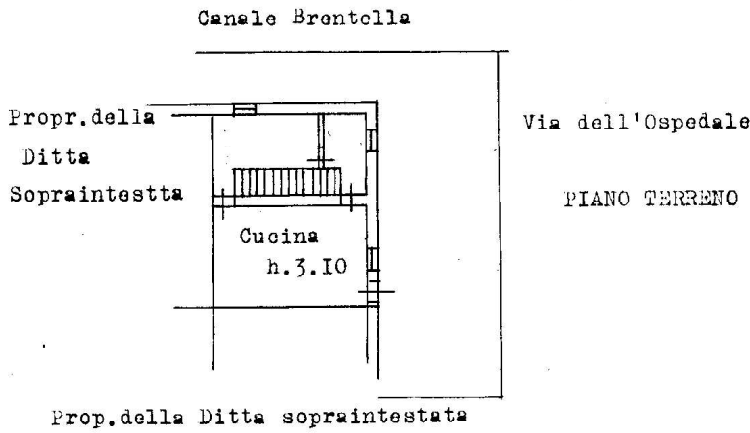

ORIENTAMENTO Nord

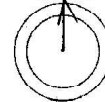

SCALA di 1: 200

Compilata da:

P.A. Callegari Luigi

(Titolo, nome e cognome del tecnico)

Iscritto all'Albo de

della Provincia di

Data

Firma

*Callegari*