

MODULARIO
F. rig. rend. 487



MINISTERO DELLE FINANZE
DIREZIONE GENERALE DEL CATASTO E DEI SS.TT.EE.
CATASTO EDILIZIO URBANO (RDL 13-4-1939, n. 652)

MOD. BN (CEU)

LIRE
250

Planimetria di u.i.u. in Comune di TREVISO via ISONZO civ. 9

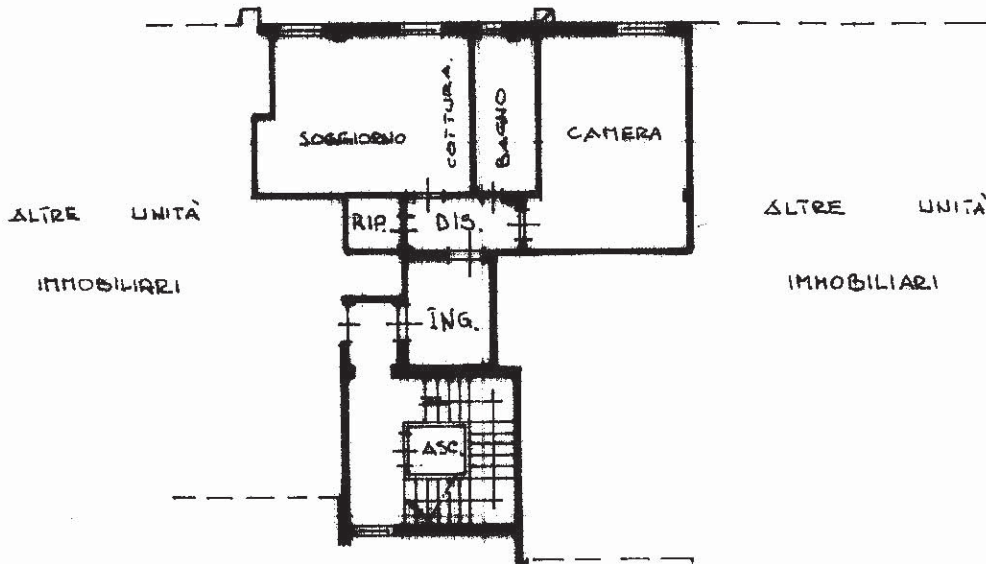

PIANO PRIMO H=2.80

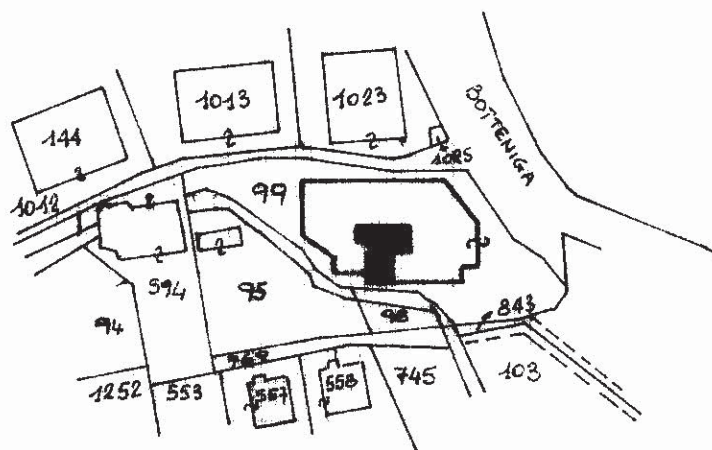

ESTRATTO DI MAPPA 1:2.000

CITTA' DI TREVISO

FG. 7° MAPP. 99

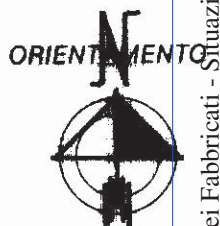

V89
24747A

Dichiarazione di N.C.
Denuncia di variazione

Compilata dal GEOM. BARBATO
(Titolo, cognome e nome)

ANDREA

Iscritto all'albo dei GEOMETRI

della provincia di VENEZIA n. 1472

data 15 NOV 1989

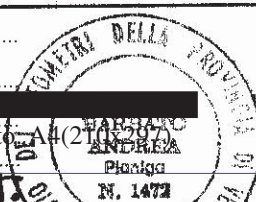

RISERVATO ALL'UFFICIO

Ultima planimetria in atti

Data presentazione: 15/11/1989 - Data: 27/08/2021 - n. T13906 - Richiedente: [REDACTED]

Totale schede formate di acquisizione: A4 (210x297) - Formato stampa richiesto: A4 (210x297)

F. 7° n. 99 sub.

Catasto di FABBRICATI - Situazione al 27/08/2021 - Comune di TREVISO (L407) - < Sez. Urb.: A - Foglio: 7 - Particella: 99 - Subalterno: 43 >
Catasto di VIA ISONZO - Emblema ARUBAPEC S.P.A. NG CA 3. Seriali: 300c79fc715b6c06e9f947f925ca2e9db

MODULARIO
F. rig. rend. 497



MINISTERO DELLE FINANZE
DIREZIONE GENERALE DEL CATASTO E DEI SS.TT.EE.
CATASTO EDILIZIO URBANO (RDL 13-4-1939, n. 652)

MOD. **BN** (CEU)

LIRE
250

Planimetria di u.i.u. in Comune di **TREVISO** via **ISONZO** civ. **9**

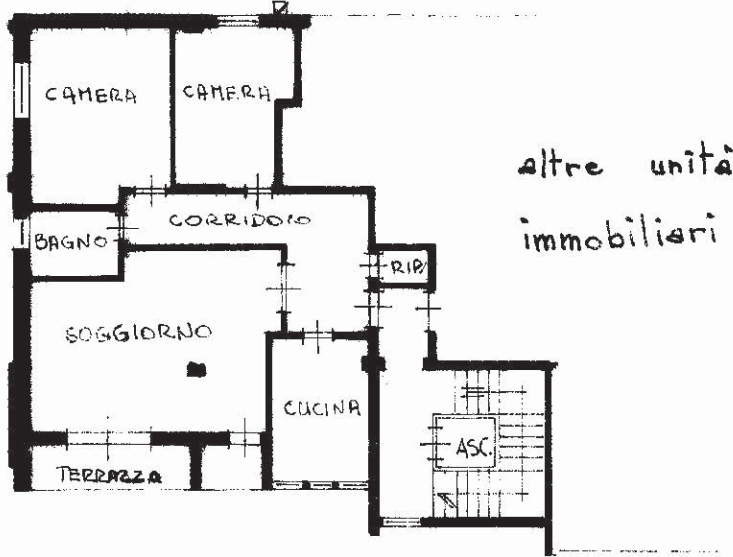

PIANO PRIMO H = 2.80



ESTRATTO DI MAPPA 1:2.000

COMUNE DI TREVISO

FOGLIO 7° MAPPA. 99

URP/26748A

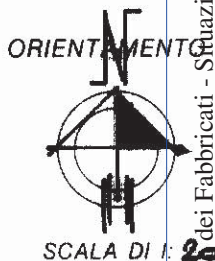

Dichiarazione di N.C.
Ultima planimetria in variazione

Compilata dal **GEOR. BARBATO**
(Titolo, cognome e nome)
ANDREA

RISERVATO ALL'UFFICIO

Data presentazione: 15/11/1989 - Data: 27/08/2021 - n. T19424 - Richiedente: [REDACTED]

Totale schede: 7^{te} Formato di acquisizione: A4(210x297) Formato stampa richiesto: A4(210x297)

n. **99** sub.

data **14 NOV. 1989**

Firma **Andrea Barbato**

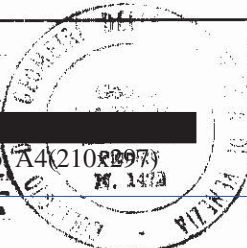

inquadro
Catasto dei Fabbricati - Situazione al 27/08/2021 - Comune **TREVISO** (L407) - < Sez. Urb.: A - Foglio: 7 - Particella: 99 - Subalterno: 44 >
Firmato DA **LAURO ANTONZIO** Emisore **LAURO ANTONZIO** AUBAPEC S.P.A. NG CA 3 Serie#: 300c791c715b6c06e9f947f925ca2e9db

MODULARIO
F. rig. rend. 497



MINISTERO DELLE FINANZE
DIPARTIMENTO DEL TERRITORIO
CATASTO EDILIZIO URBANO (RDL 13-4-1939, n. 652)

MOD. **BN** (CEU)

LIRE
500

Planimetria di u.i.u. in Comune di TREVISO via ISONZO civ. 9

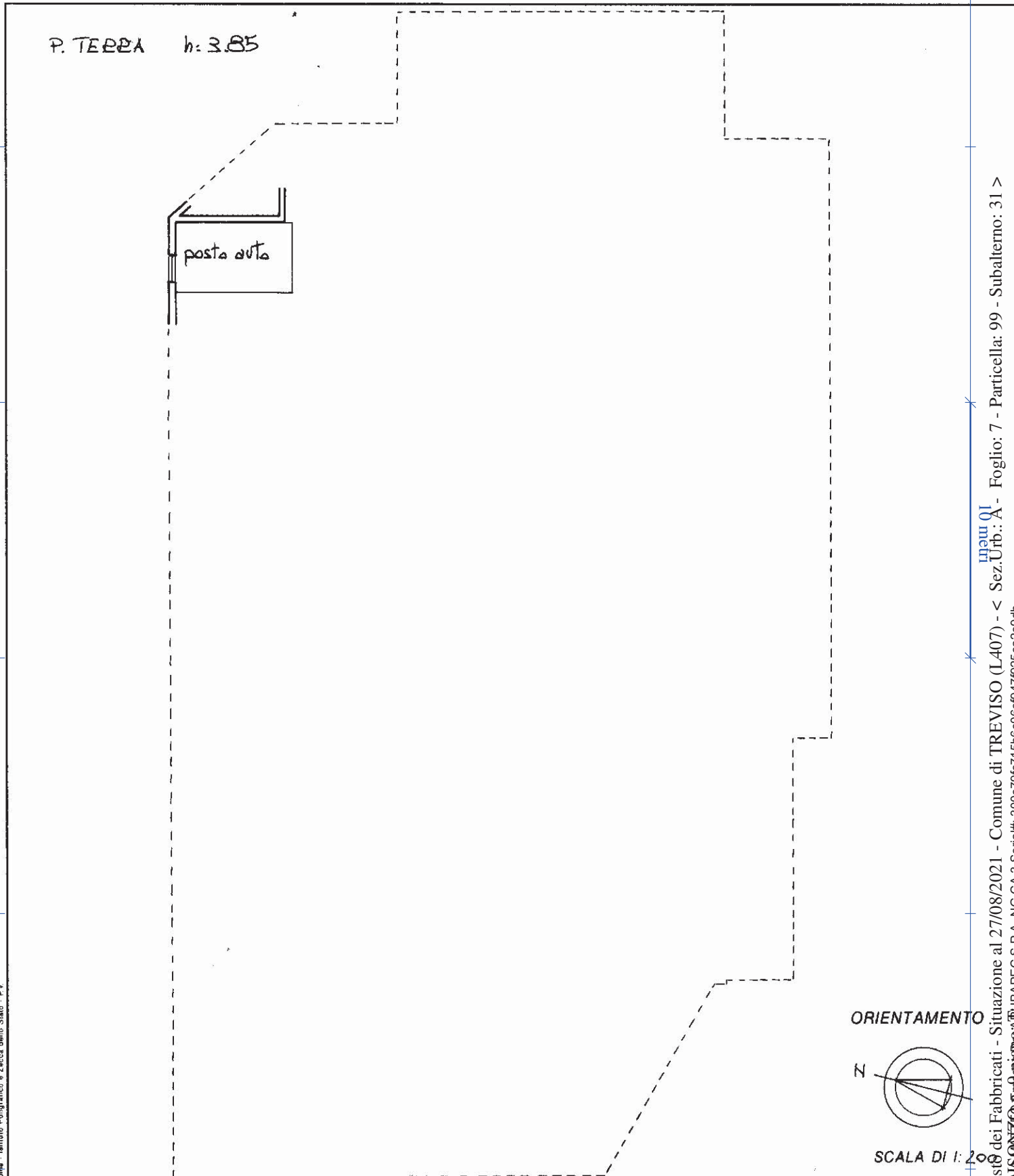

Catasto dei Fabbricati - Situazione al 27/08/2021 - Comune di **TREVISO** (L407) - < Sez. Urb.: A - Foglio: 7 - Particella: 99 - Subalterno: 31 >
Firmato DA [REDACTED]

Dichiarazione di N.C.
Deposita di variazione
Ultima planimetria in atto

Compilata dall' Ing. LOSCHI PIERGIORGIO
(Titolo, cognome e nome)
Data 27/08/2021 del 1942 per Richiedente: [REDACTED]
della provincia di TREVISO
data Firma [Signature]

RISERVATO ALL'UFFICIO

Data presentazione: 20/07/1998 - Data: 27/08/2021 - n. T19421 - Richiedente: [REDACTED]
Totale schede: 1 - Formato di acquisizione: A4(210x297) - Formato stampa richiesto: A4(210x297)
n. 99 sub. 31

Roma - Istituto Poligrafico e Zecca dello Stato - P.V.

mapa 01

Firmato DA [REDACTED]

MODULARIO
F. rig. rend. 497



MINISTERO DELLE FINANZE
DIPARTIMENTO DEL TERRITORIO
CATASTO EDILIZIO URBANO (RDL 13-4-1939, n. 652)

MOD. BN (CEU)

LIRE
500

Planimetria di u.i.u. in Comune di TREVISO via ISONZO civ. 99

P. TERRA h < 3.85

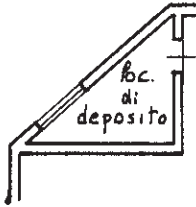

ORIENTAMENTO

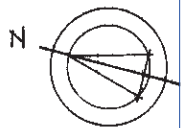

SCALA DI 1: 200

Dichiarazione di N.C.
Ultima planimetria

Compilata dall'ing. LOSCHI PIERGIORGIO
(titolo, cognome e nome)

RISERVATO ALL'UFFICIO

Data presentazione: 20/07/1998 - Data: 27/08/2021 - n. T19427 - Richiedente: [REDACTED]

Totale schede: 1 - Formato di acquisizione: A4(210x297) - Formato stampa richiesto: A4(210x297)

n. 99 sub 30

data 27/08/2021 Firma

Catasto dei Fabbricati - Situazione al 27/08/2021 - Comune di TREVISO (L407) - < Sez. Urb.: A - Foglio: 7 - Particella: 99 - Subalterno: 30 >
Firmato DA: [REDACTED]

Agenzia del Territorio
CATASTO FABBRICATI
Ufficio provinciale di
TREVISO

Dichiarazione protocollo n. TV0367597 del 19/11/2009
Planimetria di u.i.u. in Comune di Treviso
Via Isonzo

cir. 9

Identificativi Catastali:
Sezione: A
Foglio: 7
Particella: 2164
Subalterno: 2

Compilata da:
Martarello Fiero
Iscritto all'albo:
Geometri
Prov. Venezia N. 1856

Scheda n. 1 Scala 1:200

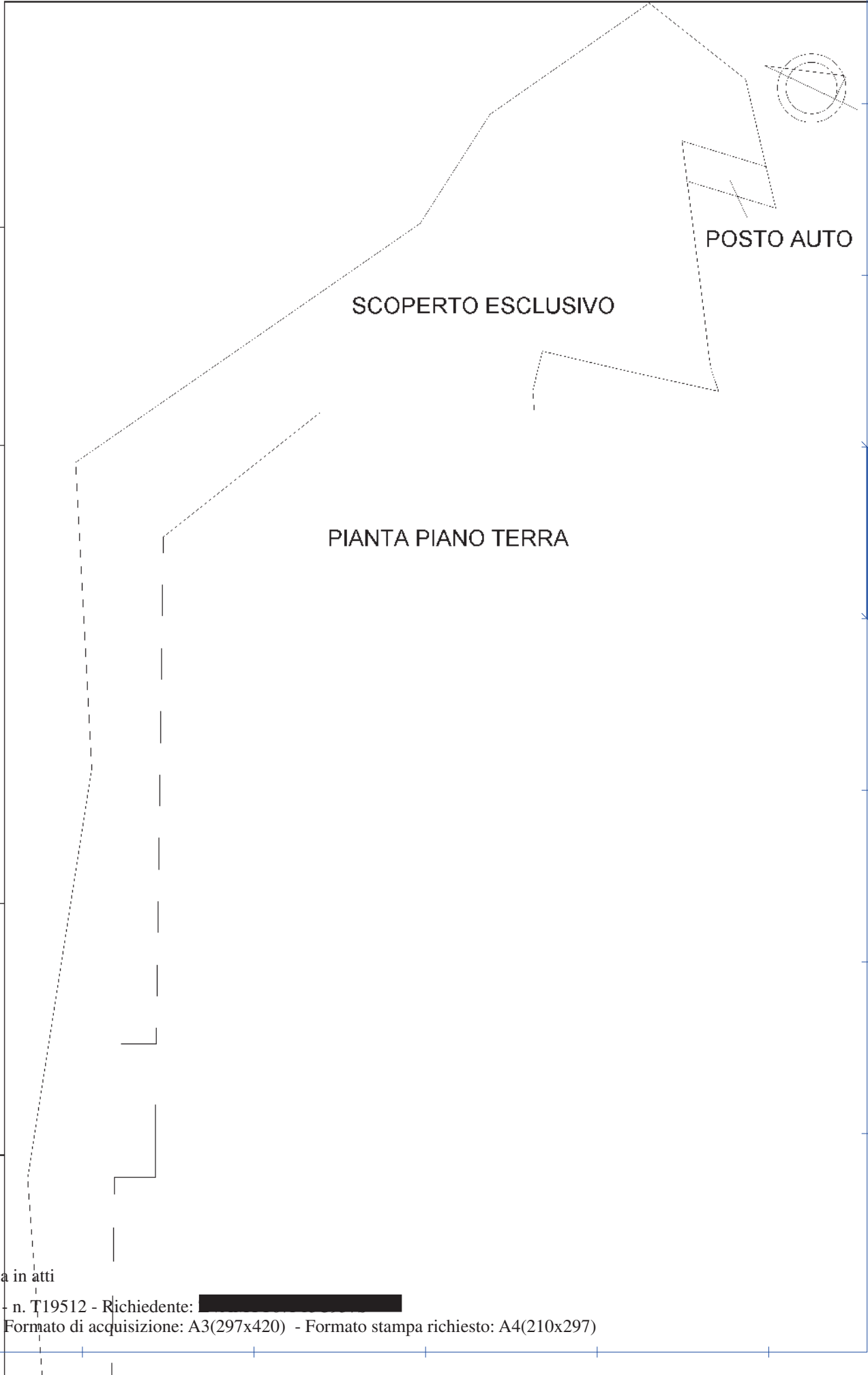

Ultima planimetria in atti

19/11/2009



**Agenzia del Territorio
CATASTO FABBRICATI
Ufficio Provinciale di
Treviso**

Dichiarazione protocollo n. TV0367597 del 19/11/2009	
Planimetria di u.i.u. in Comune di Treviso	
Via Isonzo	civ. 9
Identificativi Catastali:	Compilata da: Martarello Piero
Sezione: A	Iscritto all'albo: Geometri
Foglio: 7	Prov. Venezia
Particella: 2164	N. 1856
Subalterno: 6	

Scheda n. 1 Scala 1:200

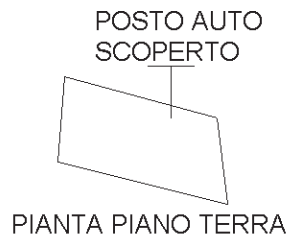

VIA ISONZO

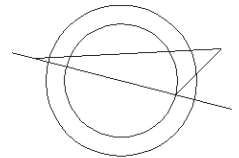

Ultima planimetria in atti

Catasto dei Fabbricati - Situazione al 27/08/2021 - Comune di TREVISO (L407) - < Sez.Urb.: A - Foglio: 7 - Particella: 2164 - Subalterno: 6 >
Firmato DA VIA ISONZO EMBASSATA RUBAPEC S.P.A. NG CA 3 Serial#: 300c79fc715b6c06ef947f925ca2e9db



ELABORATO PLANIMETRICO	
Compilato da: Martarello Piero	
Iscritto all'albo: Geometri	
Prov. Venezia	N. 1856

**Agenzia del Territorio
CATASTO FABBRICATI
Ufficio Provinciale di
Treviso**

Comune di Treviso	Protocollo n. TV0367597 del 19/11/2009
Sezione: A Foglio: 7 Particella: 2164	Tipo Mappale n. del
Dimostrazione grafica dei subalterni	Scala 1 : 500

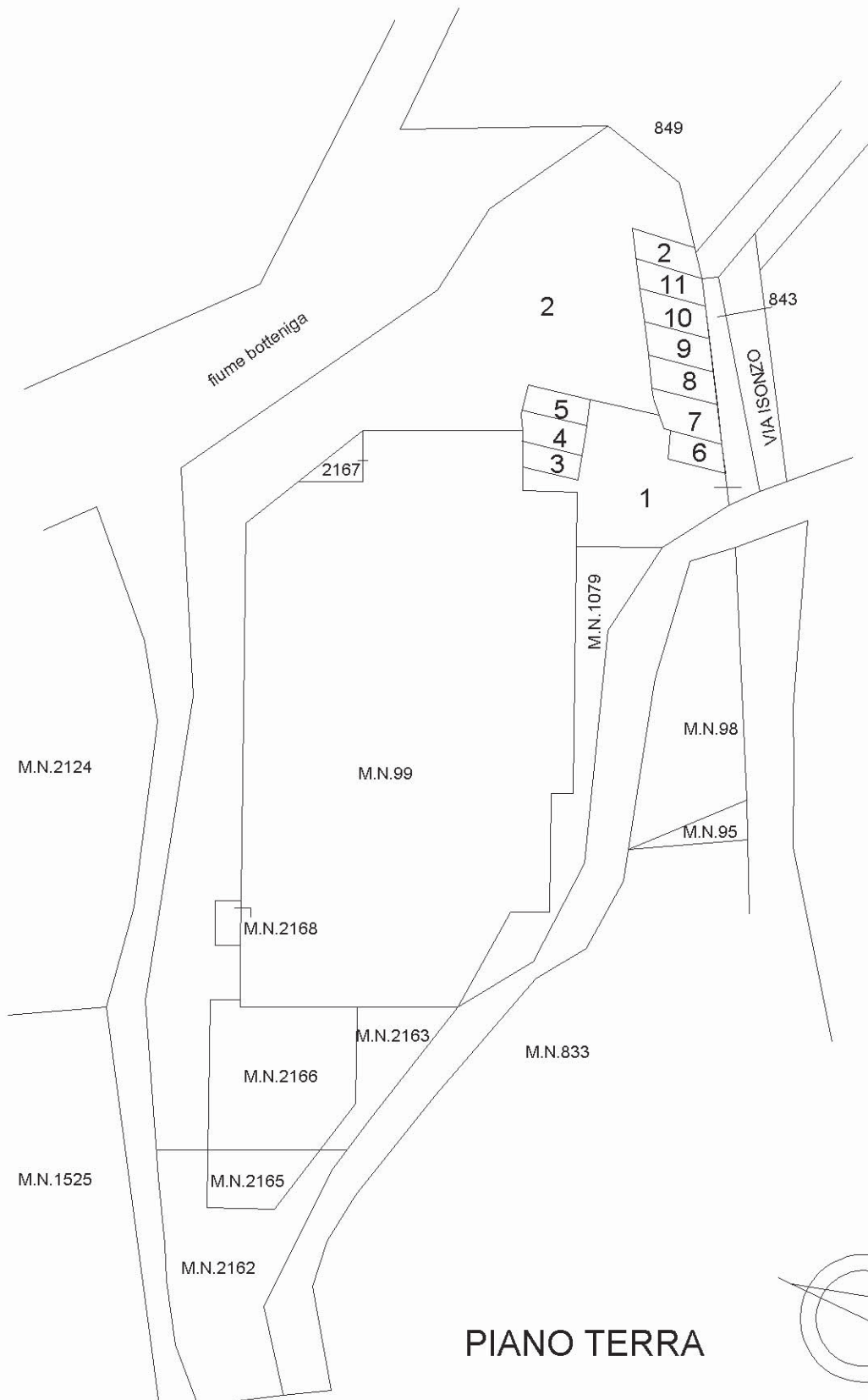

PIANO TERRA

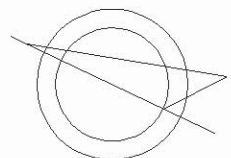

Ultima planimetria in atti



Direzione Provinciale di Treviso
 Ufficio Provinciale - Territorio
 Servizi Catastali
 Comune di: TREVISO
 Elenco Subalterni

**ACCERTAMENTO DELLA PROPRIETA IMMOBILIARE URBANA
 ELENCO DEI SUBALTERNI ASSEGNATI**

Comune		Sezione		Foglio	Particella		Tipo mappale	del:
TREVISO		A		7	2164			
Sub	UBICAZIONE via/piazza	n°civ	Piani	Scala	Int.	DESCRIZIONE		
1	via isonzo	9	T			SOPPRESSO		
2	via isonzo	9	T			BCNC AI SUB 3-4-5 AREA DI MANOVRA		
3	via isonzo	9	T			POSTO AUTO SCOPERTO E AREA DI MANOVRA		
4	via isonzo	9	T			POSTO AUTO SCOPERTO		
5	via isonzo	9	T			POSTO AUTO SCOPERTO		
6	via isonzo	9	T			POSTO AUTO SCOPERTO		
7	via isonzo	9	T			POSTO AUTO SCOPERTO		
8	via isonzo	9	T			POSTO AUTO SCOPERTO		
9	via isonzo	9	T			POSTO AUTO SCOPERTO		
10	via isonzo	9	T			POSTO AUTO SCOPERTO		
11	via isonzo	9	T			POSTO AUTO SCOPERTO		

Unità immobiliari n. 12

Tributi erariali: 0,00

Visura telematica

