



| ELABORATO PLANIMETRICO |                 |
|------------------------|-----------------|
| Compilato da:          | Rossetti Franco |
| Iscritto all'albo:     | Geometri        |
| Prov. Treviso          | N. 01592        |

**Agenzia del Territorio**  
**CATASTO FABBRICATI**  
**Ufficio Provinciale di**  
**Treviso**

Comune di Motta Di Livenza  
 Sezione: A Foglio: 15 Particella: 263

Protocollo n. TV0286040 del 11/12/2012  
 Tipo Mappale n. 279716 del 29/11/2012

Dimostrazione grafica dei subalterni Scala 1 : 500

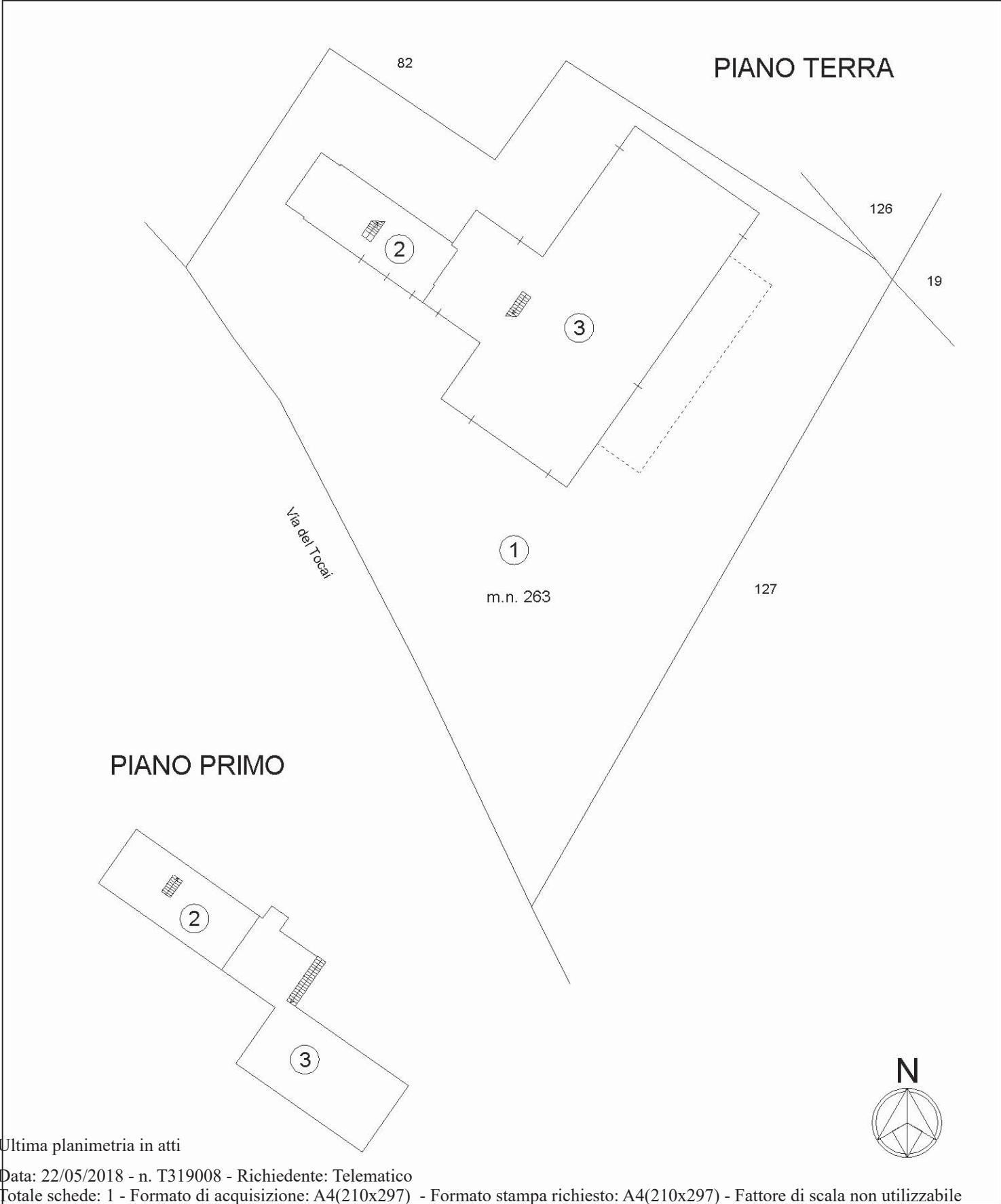

Catasto dei Fabbricati - Situazione al 22/05/2018 - Comune di MOTTA DI LIVENZA (F770) - < Sez.Urb.: A - Foglio: 15 - Particella: 263 - Elaborato planimetrico >

Ultima planimetria in atti

Direzione Provinciale di Treviso

Ufficio Provinciale - Territorio

Servizi Catastali

Comune di: MOTTA DI LIVENZA

Elenco Subalterni

ACCERTAMENTO DELLA PROPRIETA IMMOBILIARE URBANA

## ELENCO DEI SUBALTERNI ASSEGNATI

| Comune           |                       | Sezione |       | Foglio | Particella |   | Tipo mappale | del: |
|------------------|-----------------------|---------|-------|--------|------------|---|--------------|------|
| MOTTA DI LIVENZA |                       | A       |       | 15     | 263        |   | 279716       |      |
| Sub              | UBICAZIONE via/piazza | n°civ   | Piani | Scala  | Int.       | DESCRIZIONE   |              |      |
| 1                |                       |         | T     |        |            | B. C. N. C. AREA SCOPERTA DI MQ. 2281 COMUNE AI SUBALTERNI 2 E 3. |              |      |
| 2                | via del tocai         |         | T-1   |        |            | ABITAZIONE  |              |      |
| 3                | via del tocai         |         | T-1   |        |            | ANNESSO RUSTICO   |              |      |

Unità immobiliari n. 3

Tributi erariali: 0,00

Visura telematica

\* Codice Fiscale Validato in Anagrafe Tributaria

**Agenzia del Territorio  
CATASTO FABBRICATI  
Ufficio Provinciale di  
Treviso**

Dichiarazione protocollo n. TV0286040 del 11/12/2012

Planimetria di u.i.u. in Comune di Motta Di Livenza

Via Del Tocai

civ.

Identificativi Catastali:

Sezione: A

Foglio: 15

Particella: 263

Subalterno: 2

Compilata da:  
Rossetti Franco

Iscritto all'albo:  
Geometri

Prov. Treviso

N. 01592

Scheda n. 1

Scala 1:200

## PIANO TERRA

H. ml. 2,67



Altra U.I.

## PIANO PRIMO

H. ml. 2,45

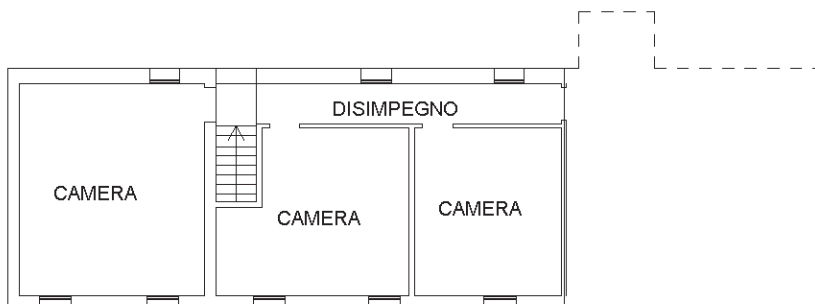

Altra U.I.



Ultima planimetria in atti

Identificativi Catastali:  
 Sezione: A  
 Foglio: 15  
 Particella: 263  
 Subalterno: 3

Dichiarazione protocollo n. TV0286040 del 11/12/2012  
 Pianimetria di u.i.u. in Comune di Motta Di Livenza  
 Via Del Tocai civ.

Agenzia del Territorio  
**CATASTO FABBRICATI**  
 Ufficio provinciale di  
 Treviso

Scheda n. 1 - Scala 1:200

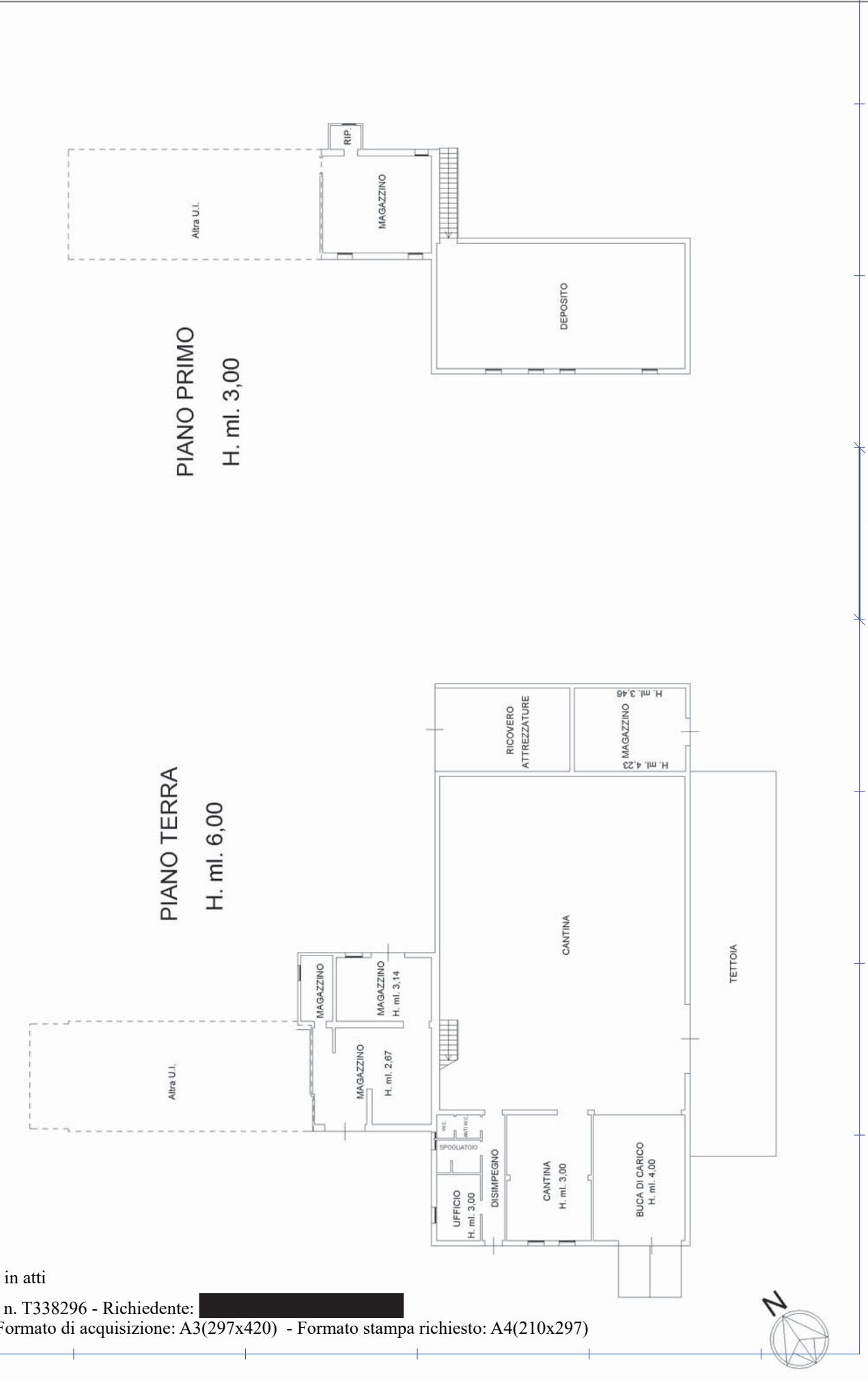

Ultima planimetria in atti

