



N=2500

E=4500

16-Lug-2021 11:25:44
Prot. n. T119772/2021

Scala originale: 1:2000
Dimensione cornice: 534.000 x 378.000 metri

Comune: VITTORIO VENETO
Foglio: 79

1 Particella: 841



MINISTERO DELLE FINANZE
DIREZIONE GENERALE DEL CATASTO E DEI SERVIZI TECNICI ERARIALI

Mod. B (Nuovo Catasto Edilizio Urbano)

NUOVO CATASTO EDILIZIO URBANO

Lire
20

(R. DECRETO-LEGGE 13 APRILE 1950, N. 607)

Planimetria dell'immobile situato nel Comune di Vittorio V. Via S. ANTONIO

Ditta [REDACTED]

Allegata alla dichiarazione presentata all'Ufficio Tecnico Erariale di TREVISO

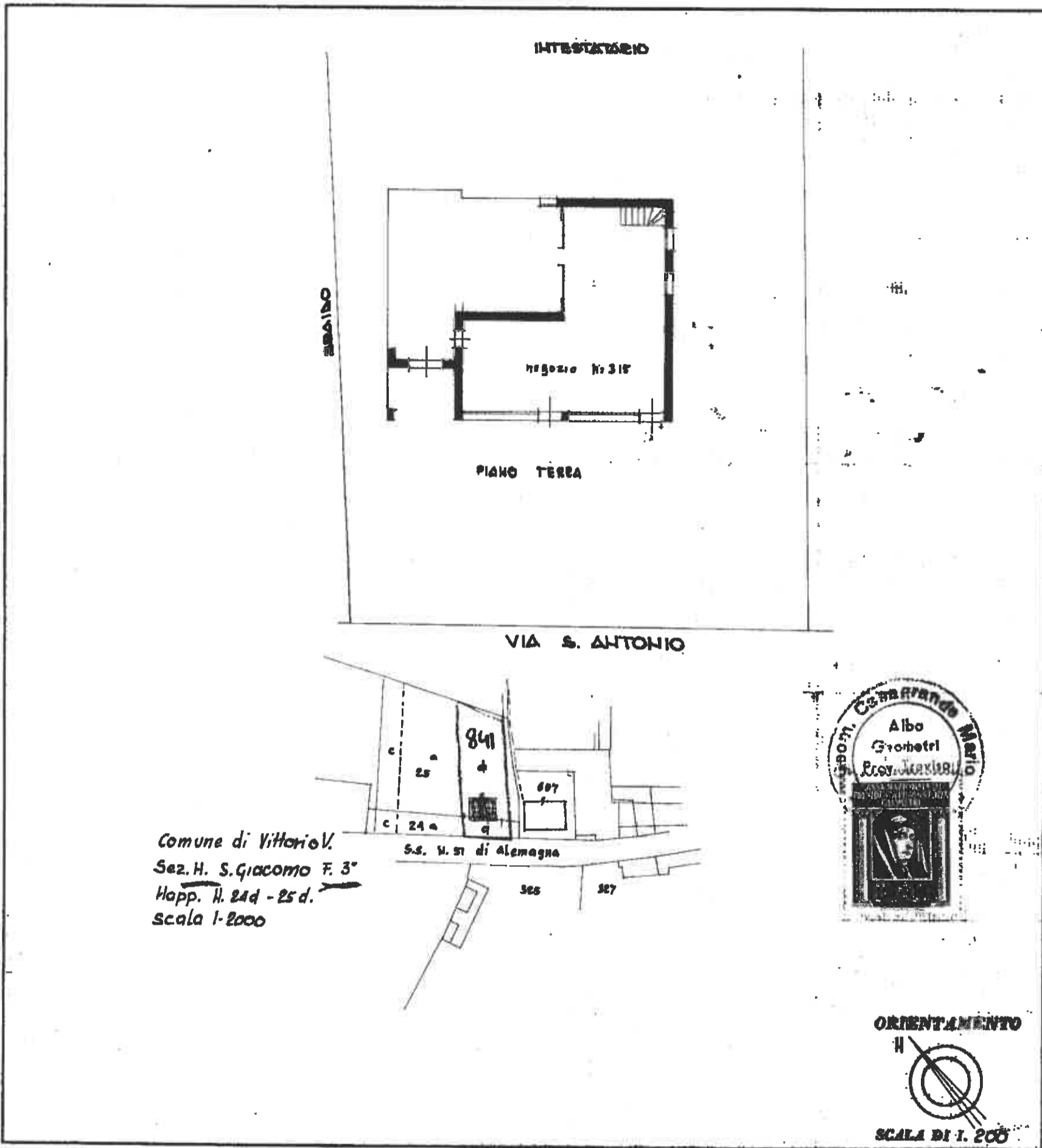

Comune di Vittorio V.
Sez. H. S. Giacomo F. 3°
Happ. H. 24d - 25d.
Scala 1-2000



ORIENTAMENTO



SCALA DI 1.200

SPAZIO RISERVATO PER LE ANNOTAZIONI D'UFFICIO

DATA 15-1-1967
PROT. N. [REDACTED]
di [REDACTED]
fino Savio l.

H/3
841
1

Compilata dal Geom. Mario Casagrande
(Titolo, nome e cognome del compilatore)

Iscritto all'Albo dei Geometri
della Provincia di Treviso

DATA 15-1-1967

Firma: Mario Casagrande



MINISTERO DELLE FINANZE
DIREZIONE GENERALE DEL CATASTO E DEI SERVIZI TECNICI ERARIALI

NUOVO CATASTO EDILIZIO URBANO

Lire
20

(R. DECRETO-LEGGE 12 APRILE 1968, N. 685)

Planimetria dell'immobile situato nel Comune di Vittorio V. Via S. ANTONIO

Ditta [REDACTED]

Allegata alla dichiarazione presentata all'Ufficio Tecnico Erariale di TREVISO

841/2

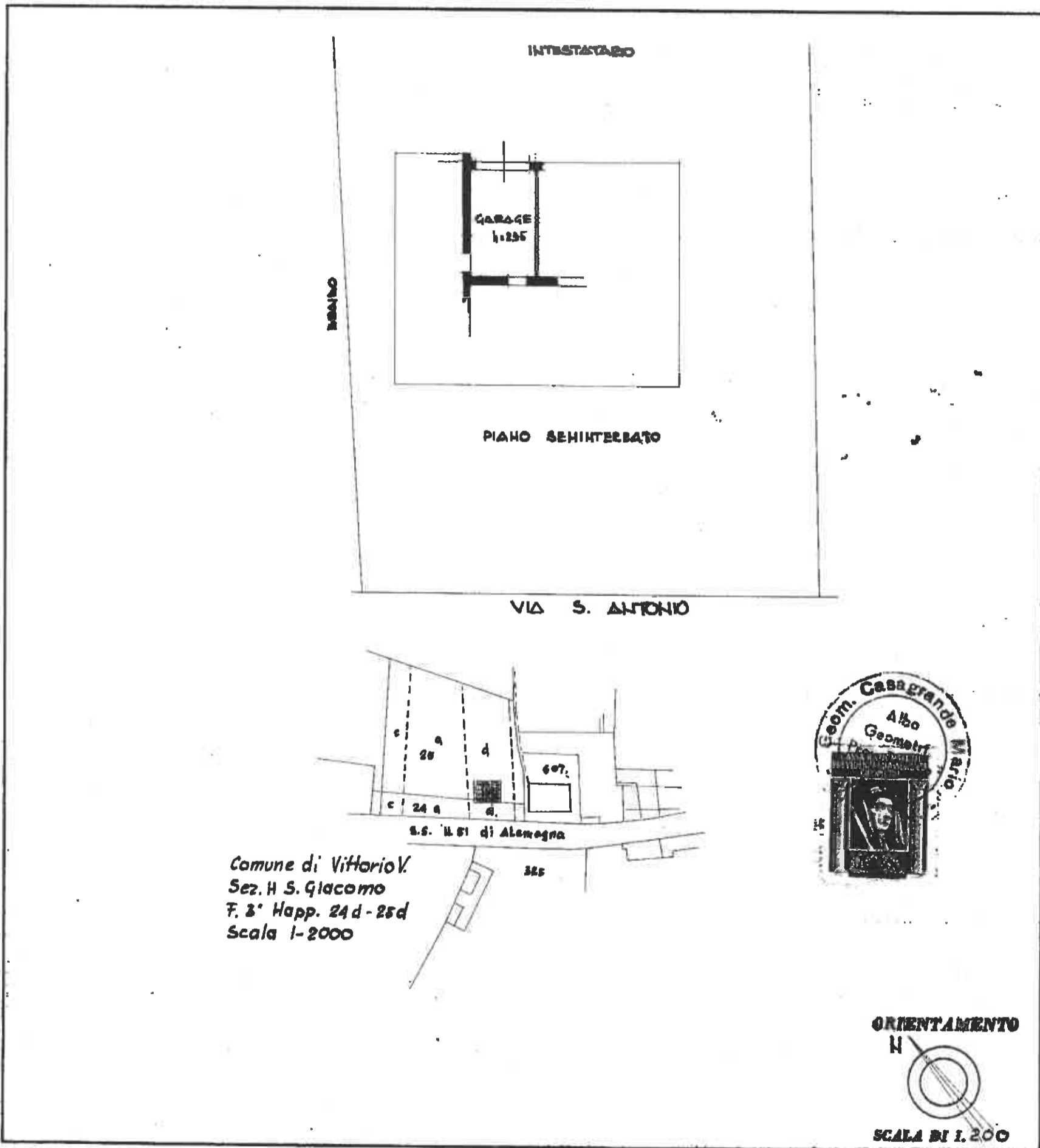

Comune di Vittorio V.
Sez. H S. Giacomo
F. 3° Capp. 24 d - 25 d
Scala 1-2000



SPAZIO RISERVATO PER LE ANNOTAZIONI D'UFFICIO

DATA <u>14 febbraio 1967</u>	H/3 841 2
PROT. N° <u>14</u>	
<u>via interdetta al traffico Terzo</u>	

Compilata dal Geom. Mario Casagrande
(Titolo, nome e cognome del tecnico)

Iscritto all'Albo dei Geometri
della Provincia di TREVISO

DATA 15-1-1967

Firma: Mario Casagrande



MINISTERO DELLE FINANZE
DIREZIONE GENERALE DEL CATASTO E DEI SERVIZI TECNICI ERARIALI

NUOVO CATASTO EDILIZIO URBANO

(R. DECRETO-LEGGE 18 APRILE 1969, N. 633)

Lire
20

841
3

Planimetria dell'immobile situato nel Comune di Vittorio V. Via S. ANTONIO

Ditta [redacted]

Allegata alla dichiarazione presentata all'Ufficio Tecnico Erariale di Treviso

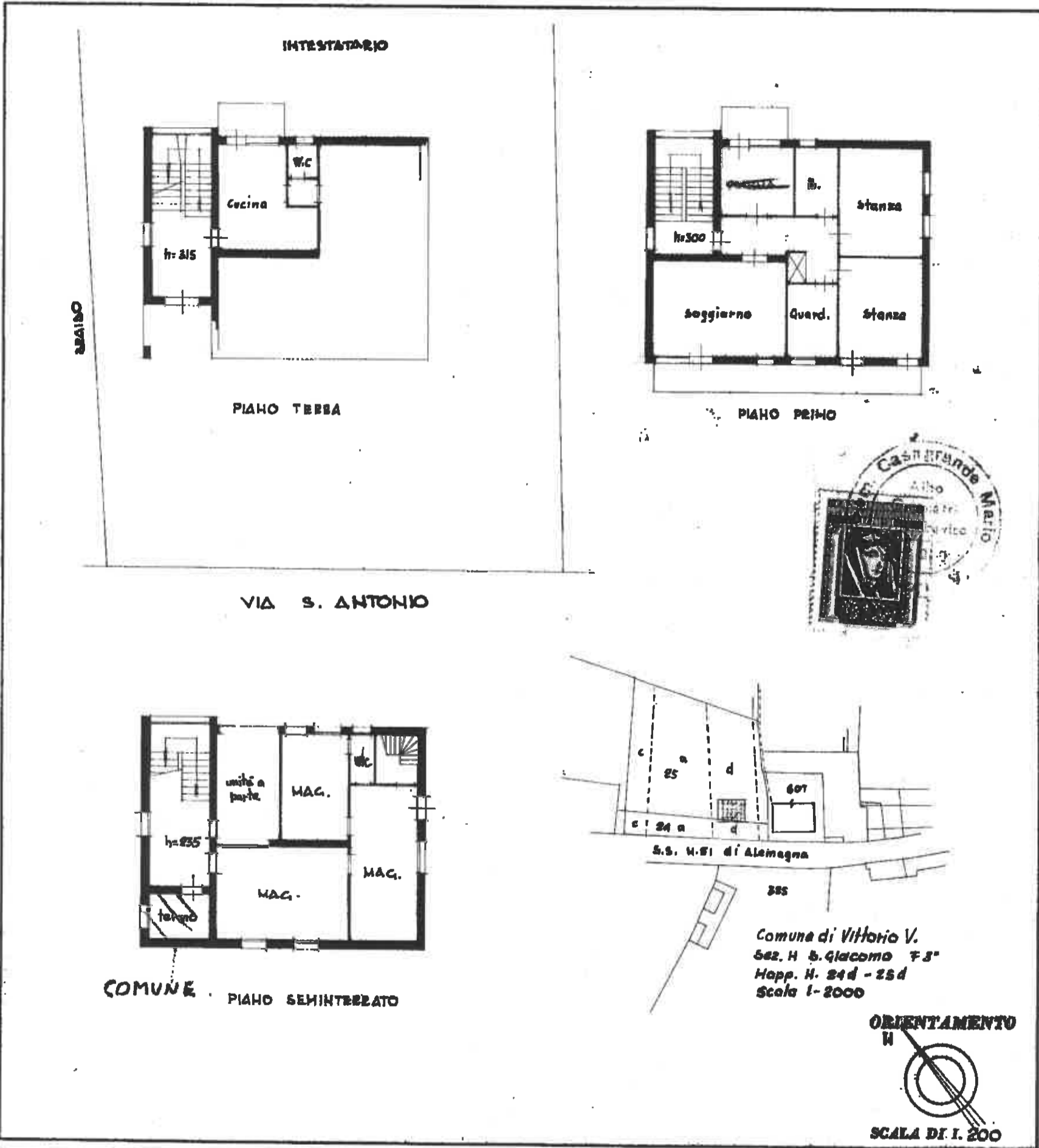

SPAZIO RISERVATO PER LE ANNOTAZIONI D'UFFICIO

DATA 14 febbraio 1970
PROT. N° 500 in data 14/2/70
al Catasto Terziario
fms Lovisato

H/3
841
3

Compilata dal Geom. Mario Casagrande
(Titolo, nome e cognome del titolare)

Iscritto all'Albo dei Geometri
della Provincia di Treviso

DATA 15/1/1967

Firma: Mario Casagrande



MINISTERO DELLE FINANZE

Mod. B (Nuovo Catasto Edilizio Urbano)

DIREZIONE GENERALE DEL CATASTO E DEI SERVIZI TECNICI ERARIALI

NUOVO CATASTO EDILIZIO URBANO

(R. DECRETO-LEGGE 13 APRILE 1999, N. 452)

Planimetria dell'immobile situato nel Comune di VITTORIO VENETO via S. Antonio

Ditta: [REDACTED]

Allegata alla dichiarazione presentata all'Ufficio Tecnico Erariale di TRIVISO

Scheda N.° 5

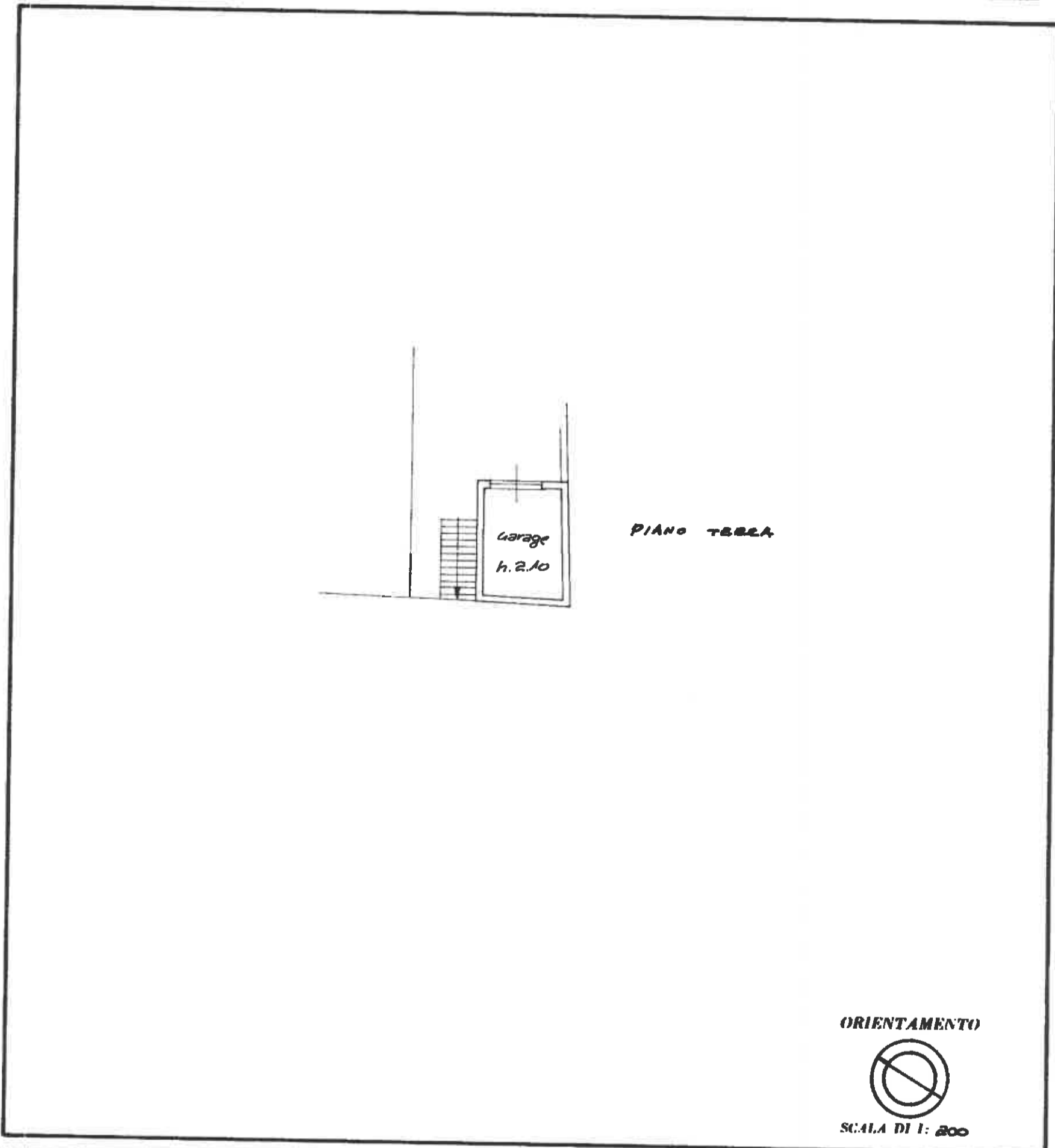

SPAZIO RISERVATO PER LE ANNOTAZIONI D'UFFICIO	
DATA: [REDACTED]	V88
PROT. N.°: 13756	13756A

Compilata dal Geometra
(Titolo, nome e cognome del tecnico)
Mario Casagrande
 Iscritto all'Albo dei Geometri
 della Provincia di Triviso
 DATA 1-4-88
 Firma: Mario Casagrande



MINISTERO DELLE FINANZE

Mod. B (Nuovo Catasto Edilizio Urbano)

DIREZIONE GENERALE DEL CATASTO E DEI SERVIZI TECNICI ERARIALI

NUOVO CATASTO EDILIZIO URBANO

(R. DECRETO-LEGGE 13 APRILE 1959, N. 652)

Planimetria dell'immobile situato nel Comune di VITTORIO VENETO Via S. ANTONIO

Ditta [REDACTED]

Allegata alla dichiarazione presentata all'Ufficio Tecnico Erariale di TREVISO

Scheda N.° 6

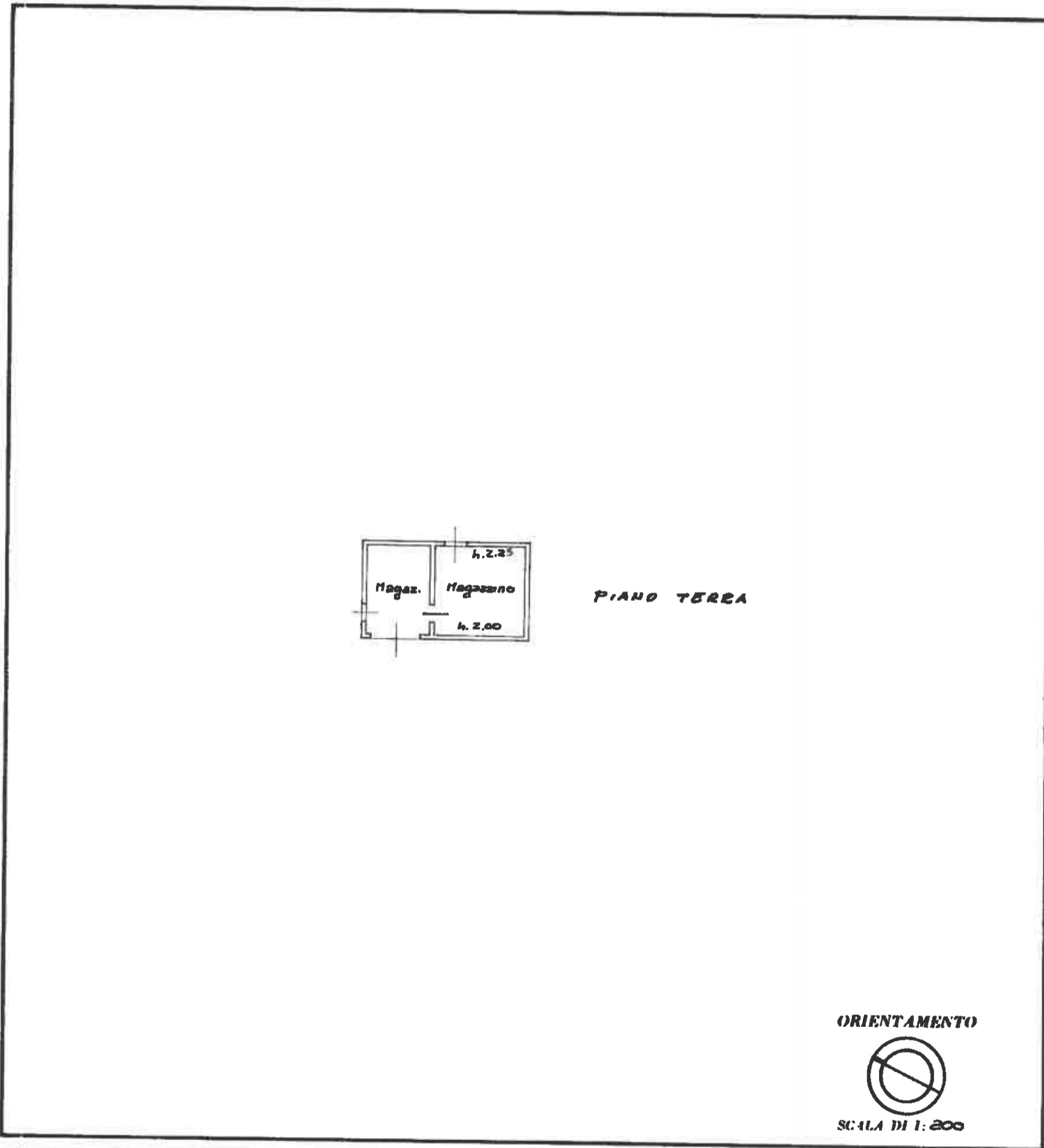

SPAZIO RISERVATO PER LE ANNOTAZIONI D'UFFICIO	
DATA 20 APR. 1988	V88
PROT. N.° 13757	13757

Compilata dal Geometra
(Titolo, nome e cognome del tecnico)
Mario Casagrande
 Iscritto all'Albo dei Geometri
 della Provincia di Treviso
 DATA 4. 1988
 Firma: Mario Casagrande



MINISTERO DELLE FINANZE

Mod. B (Nuovo Catasto Edilizio Urbano)

DIREZIONE GENERALE DEL CATASTO E DEI SERVIZI TECNICI ERARIALI

NUOVO CATASTO EDILIZIO URBANO

(R. DECRETO-LEGGE 15 APRILE 1959, N. 452)

Planimetria dell'immobile situato nel Comune di VITTORIO VENETO Via S. ANTONIO

Ditta [REDACTED]

Allegata alla dichiarazione presentata all'Ufficio Tecnico Erariale di TREVISO Scheda N.° 7

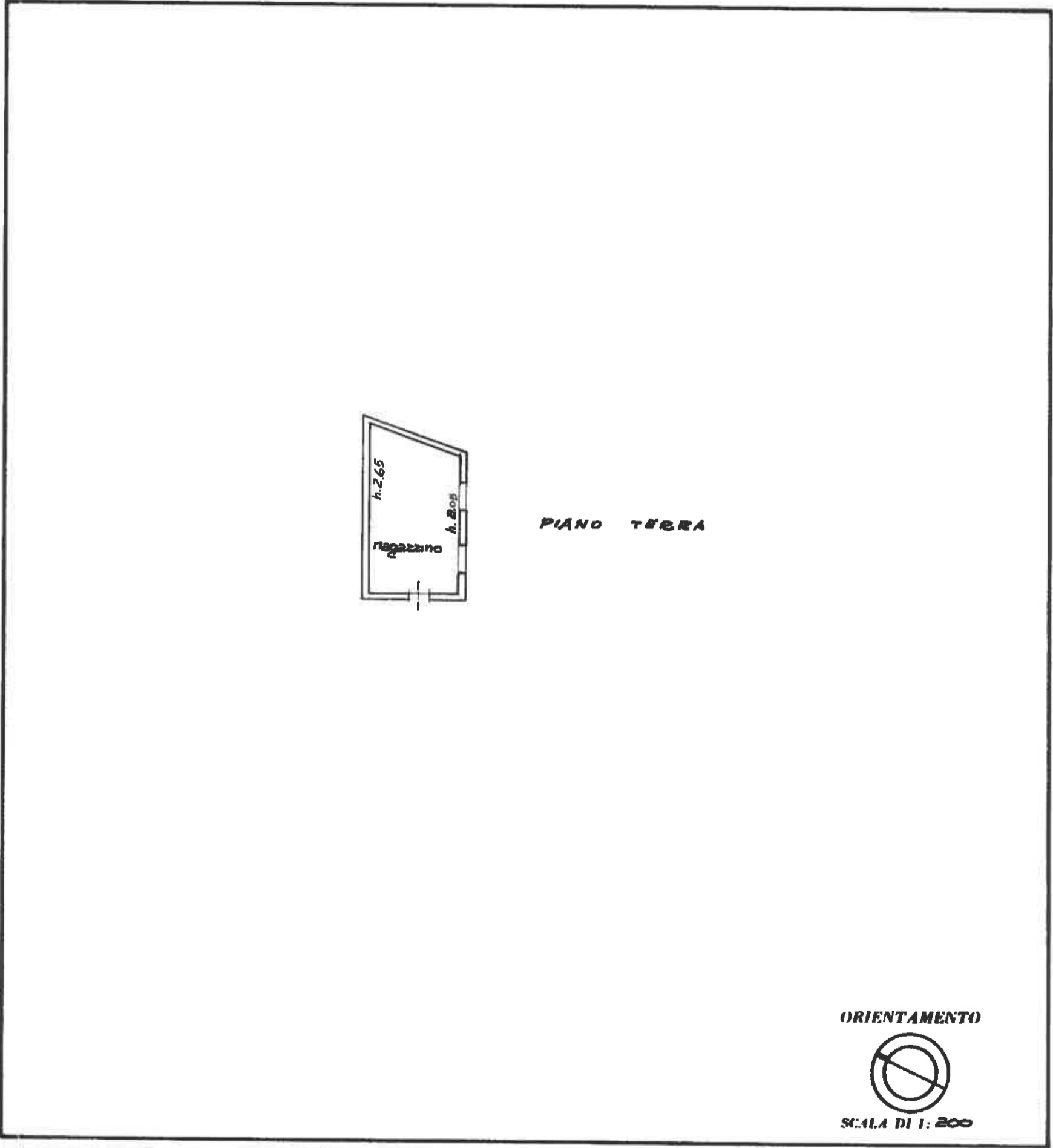

SPAZIO RISERVATO PER LE ANNOTAZIONI D'UFFICIO	
DATA 20 APR. 1988	V88 13758A
PROT. N.° 13758	

Compilata dal Geometra
(Titolo, nome e cognome del tecnico)
Mario Casagrande
Iscritto all'Albo de Geometri
della Provincia di Treviso
DATA 1-4-88
Firma [Signature]

NUOVO CATASTO EDILIZIO URBANO

(R. DECRETO-LEGGE 13 APRILE 1939, N. 652)

Planimetria dell'immobile situato nel Comune di VITTORIO VENETO Via S. ANTONIO

Ditta [REDACTED]

Allegata alla dichiarazione presentata all'Ufficio Tecnico Erariale di TREVISO

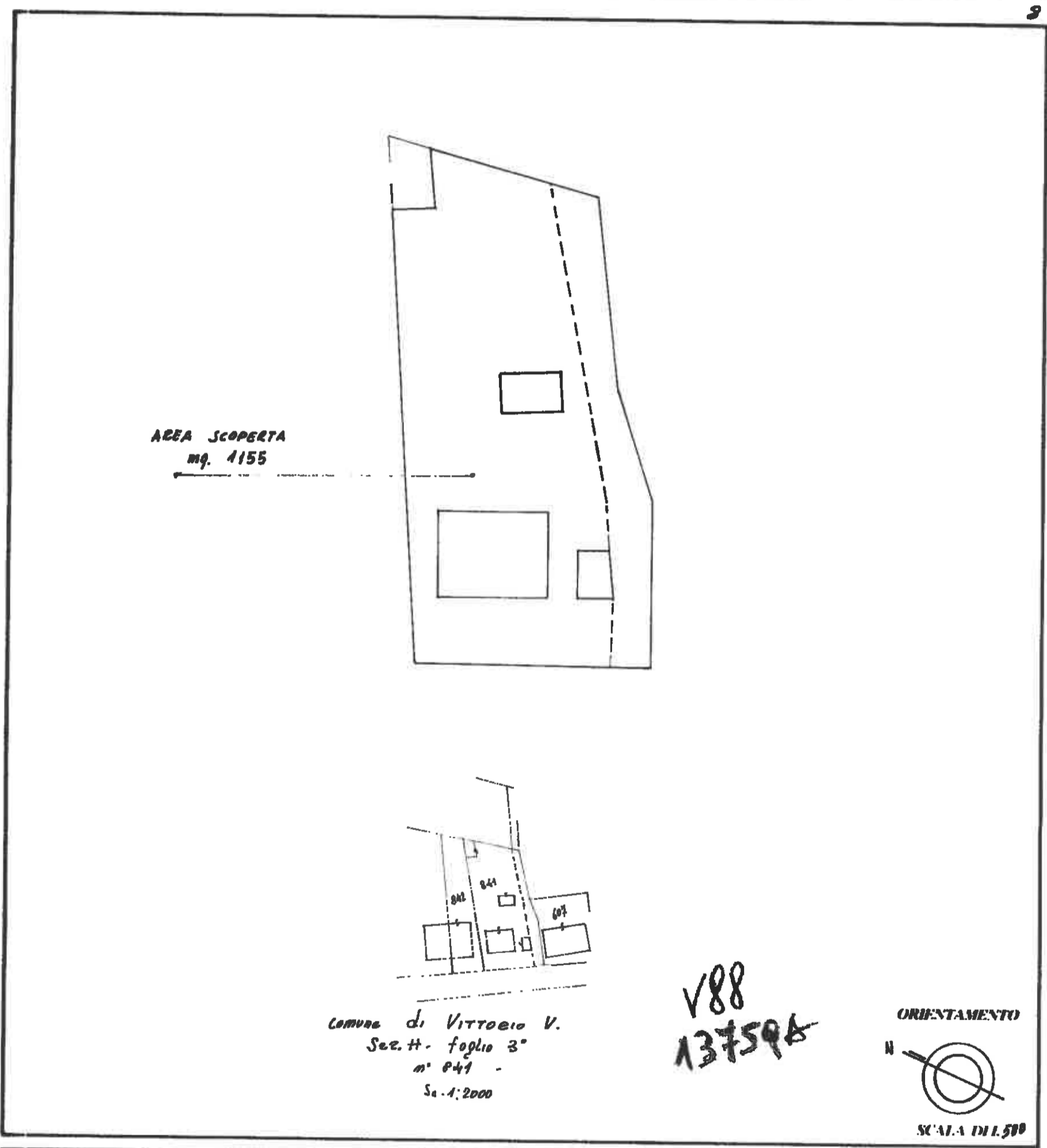

SPAZIO RISERVATO PER LE ANNOTAZIONI D'UFFICIO

DATA 20 APR 1988

PROT. N° 13759

F. NCT	F. NCEU	MAPP.	SUB.

SOSTITUI PER			
Sched.			
F. NCT	F. NCEU	MAPP.	SUB.

Compilata dal Geom. Mario Casarande
(Titolo, Nome e cognome del tecnico)

Iscritto all'Albo de Geometri
della Provincia di TREVISO

DATA 1.4.1988

Firma: Mario Casarande

MODULARIO
P. - Cat. S. T. - 215



MINISTERO DELLE FINANZE
DIREZIONE GENERALE DEL CATASTO E DEI SERVIZI TECNICI ERARIALI
NUOVO CATASTO EDILIZIO URBANO

Libre
20

841
/u

(R. DECRETO-LEGGE 15 APRILE 1960, N. 655)

Planimetria dell'immobile situato nel Comune di Vittorio V. Via S. ANTONIO

Ditta [redacted]

Allegata alla dichiarazione presentata all'Ufficio Tecnico Erariale di Treviso

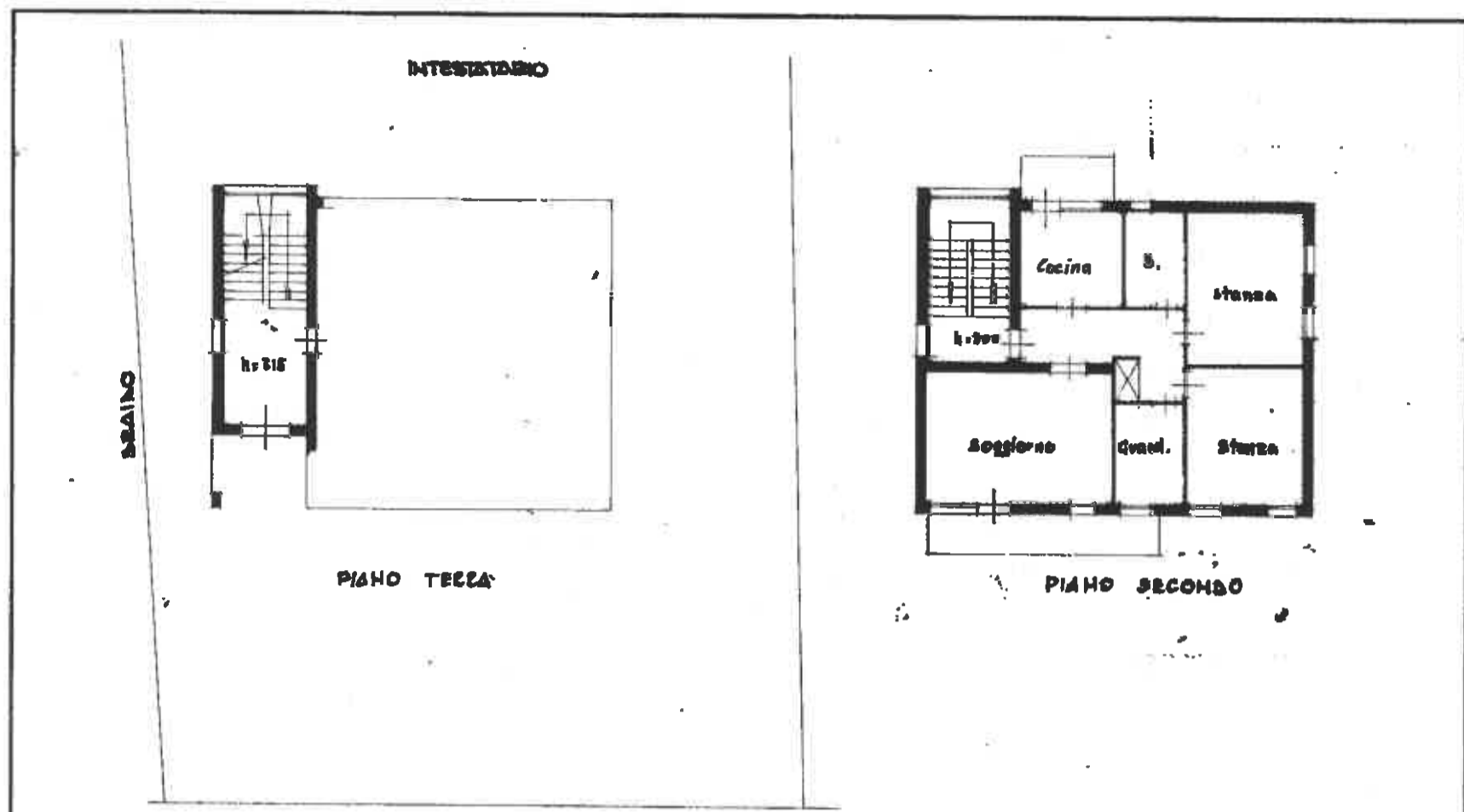

VIA S. ANTONIO

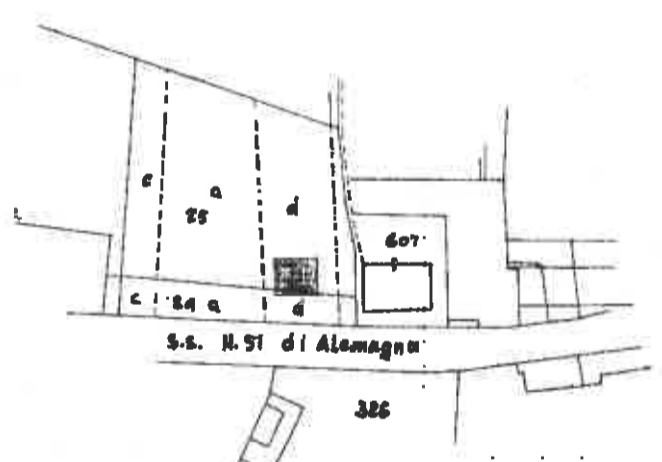

Comune di Vittorio V.
Sez. H. S. Giacomo F. 8°
Mapp. H. 24d. - 25d.
Scala 1-2000



SPAZIO RISERVATO PER LE ANNOTAZIONI D'UFFICIO

DATA 14 febbraio 1967
PROT. N° [redacted]
al Comune di Vittorio Veneto
fina Laviole

H/3
841
4

Compilata dal Geom. Mario Casagrande
(Titolo, nome e cognome dell'incaricato)

Iscritto all'Albo dei Geometri
della Provincia di Treviso

DATA 15/1-1967

Firma: Mario Casagrande