





Data presentazione: 16/06/1997 - Data: 22/02/2023 - n. T18157 - Richiedente: Telematico

MODULARIO
F. Catasto - 431

 **MINISTERO DELLE FINANZE**
DIPARTIMENTO DEL TERRITORIO

Mod. EP/1 CEU

Ufficio Tecnico Erariale di TREVI SO

ELABORATO PLANIMETRICO

Pag. n. 1 di 1

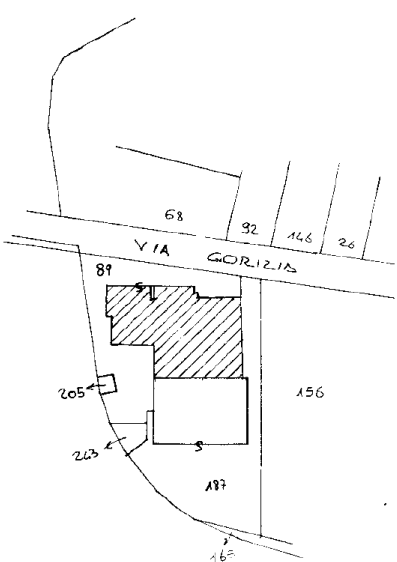
Ubicazione e riferimenti catastali dell'immobile	
Comune <u>SAN BIAGIO DI COLCATA</u>	C.T. Sez. <u> </u> Fgl. <u>53</u> Mapp. <u>89</u>
Via/piazza <u>GORIZIA</u> n. <u>89</u>	C.E.U. Sez. <u>G</u> Fgl. <u>10</u> Mapp. <u>83</u>
ESTRATTO DI MAPPA	scala 1: <u>2000</u> Tipo mappale n. <u>13703</u> del <u>02.05.94</u>
	

Riservato all'Ufficio Tecnico Erariale	L'operatore	IL TECNICO
Protocollo <u>200361-02</u>	<u> </u>	<u> </u>
Ultima planimetria in atti		data
Sostituisce il presente mod. EP/1 prot. <u> </u>		
Data presentazione: 16/06/1997 - Data: 22/02/2023 - n. T18157 - Richiedente: Telematico		
Totale schede: 3 - Formato di acquisizione: A4(210x297) - Formato stampa richiesto: A4(210x297) - Fattore di scala non utilizzabile		firma e timbro

Elaborato Planimetrico - Catasto dei Fabbricati - Situazione al 22/02/2023 - Comune di SAN BIAGIO DI COLCATA(H781) - < Sez. urbana G - Foglio 10 Particella 89 >

Data presentazione: 16/06/1997 - Data: 22/02/2023 - n. T18157 - Richiedente: Telematico

MODULARIO
F. - Catasto - 432



MINISTERO DELLE FINANZE
DIPARTIMENTO DEL TERRITORIO

Mod. EP/2 CEU

Ufficio Tecnico Erariale di TREVISO

ELABORATO PLANIMETRICO

Pag. n. 1 di 1

Comune	Sezione	Foglio	Numero	Tipo mappale n.	del
SAN BIAGIO DI CALLALTA	G	10	89	13702	03.05.96

DIMOSTRAZIONE GRAFICA DEI SUBALTERNI ASSEGNATI

scala 1: 500

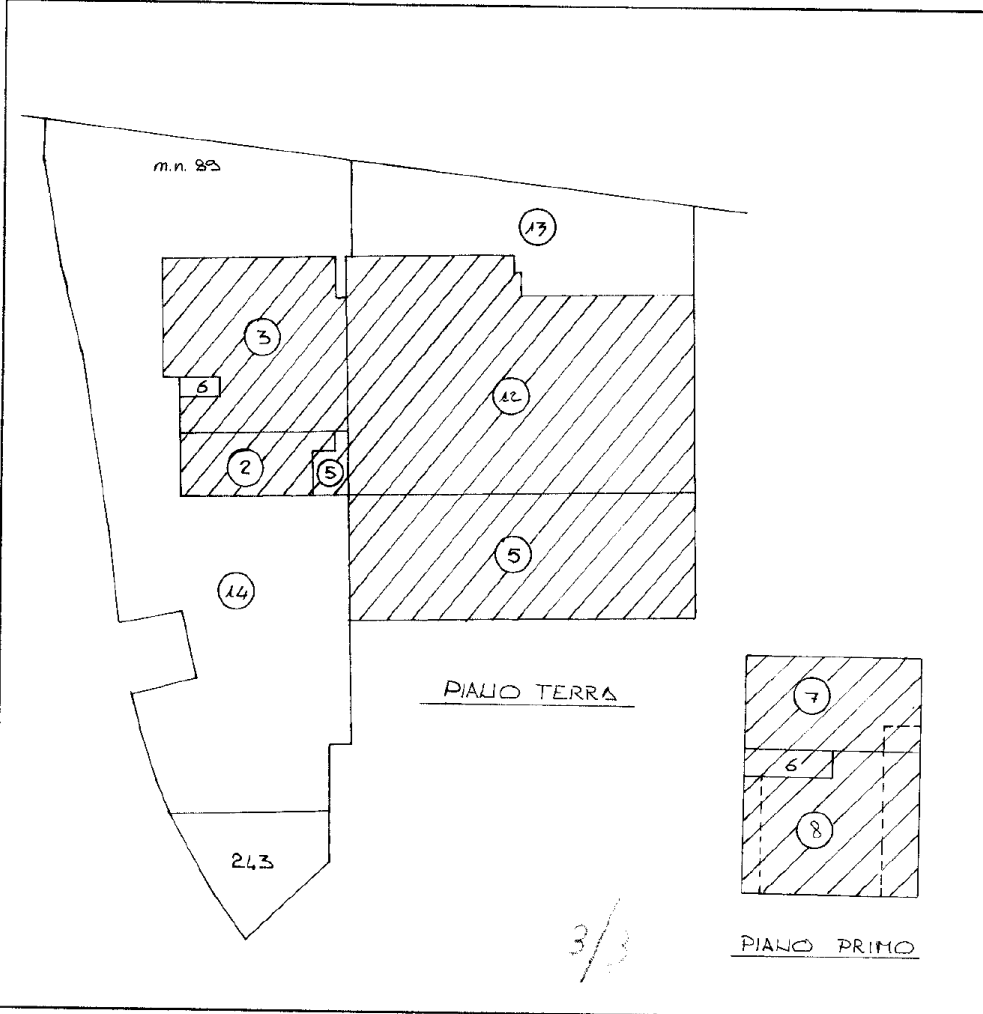

Riservato all'Ufficio Tecnico Erariale	L'operatore	IL TECNICO
Protocollo <u>RC0017-25</u>	<u>[Signature]</u>	<u>[Signature]</u>
Ultima planimetria Sostituisce il presente mod. EP/2 prot.		data
Data presentazione Annullo e sostituito dal mod. EP/2 prot.		
Totale schede <u>3</u> - Formato di acquisizione: A4(210x297) - Formato stampa richiesto: A4(210x297) - Fattore di scala non utilizzabile		firma e timbro

Elaborato Planimetrico - Catasto dei Fabbricati - Situazione al 22/02/2023 - Comune di SAN BIAGIO DI CALLALTA(H781) - < Sez. urbana G - Foglio 10 Particella 89 >

Data presentazione: 16/06/1997 - Data: 22/02/2023 - n. 118737 - Richiedente: Telematico

MODULARIO
F. - Catasto - 488

MINISTERO DELLE FINANZE
DIPARTIMENTO DEL TERRITORIO

Mod. EP/2 CEU

Ufficio Tecnico Erariale di TREVISO

ELABORATO PLANIMETRICO

8PPP

Pag. n. 1, di 1

Comune	Sezione	Foglio	Numero	Tipo mappa n.	del
SAN BIAGIO DI CALLALTA	G	10	187	13694	03-05-96

DIMOSTRAZIONE GRAFICA DEI SUBALTERNI ASSEGNATI

scala 1: **500**

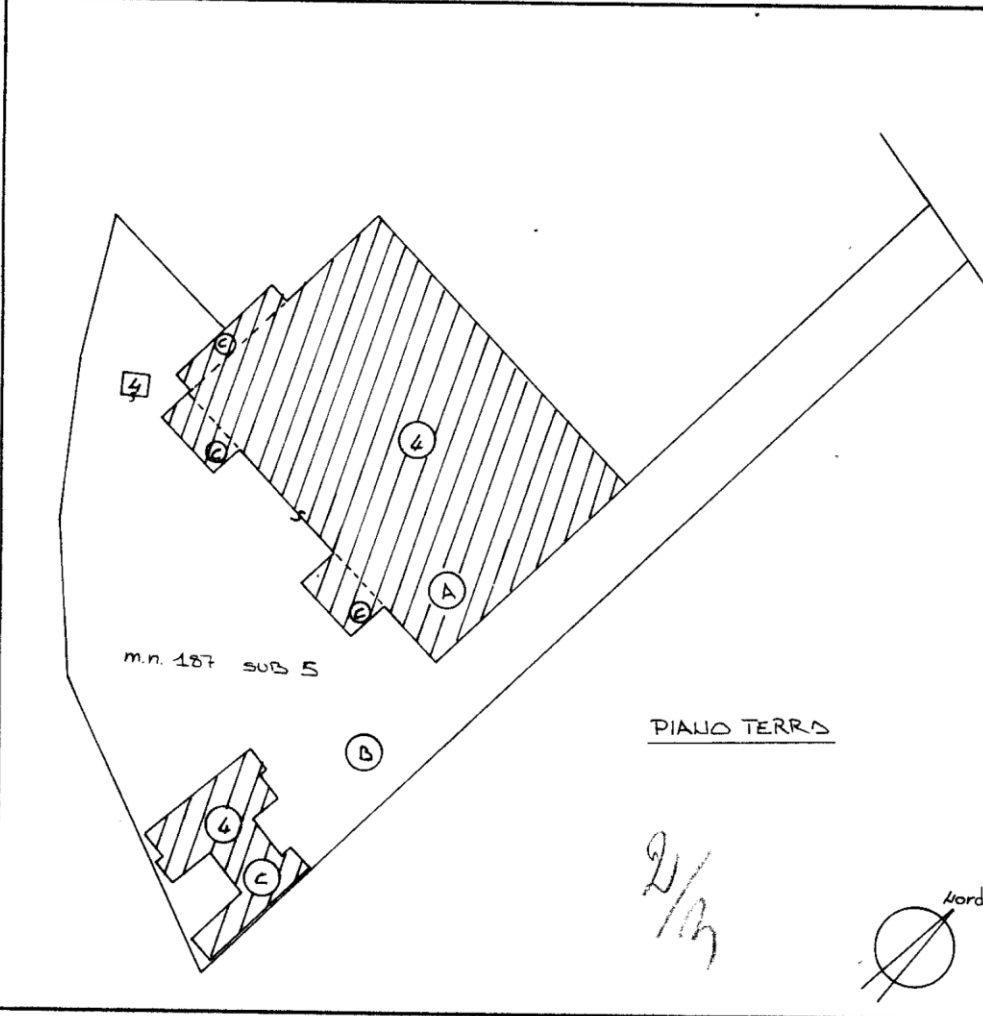

Riservato all'Ufficio Tecnico Erariale

Protocollo B00368/97

Adottato il presente mod. EP/2 prot.

Data presentazione: 16/06/1997 - Data: 22/02/2023 - n. 118737 - Richiedente: Telematico

Totale schede: 3 - Formato di acquisizione: A4(210x297) - Formato stampa richiesto: A4(210x297) - Fattore di scala non utilizzabile

L'operatore

[Handwritten signature]

IL TECNICO

[Handwritten signature]

Ultima planimetria in atti

Data presentazione: 16/06/1997 - Data: 22/02/2023 - n. 118737 - Richiedente: Telematico

Totale schede: 3 - Formato di acquisizione: A4(210x297) - Formato stampa richiesto: A4(210x297) - Fattore di scala non utilizzabile

Elaborato Planimetrico - Catasto dei Fabbricati - Situazione al 22/02/2023 - Comune di SAN BIAGIO DI CALLALTA(H781) - < Sez. urbana G - Foglio 10 Particella 187 >

Data presentazione: 16/06/1997 - Data: 22/02/2023 - n. T18737 - Richiedente: Telematico

MODULARIO
P. - Catasto - 481

MINISTERO DELLE FINANZE
DIPARTIMENTO DEL TERRITORIO

Mod. EP/1 CEU *

Ufficio Tecnico Erariale di TREVISO

ELABORATO PLANIMETRICO

Pag. n. 1 di 1

Ubicazione e riferimenti catastali dell'immobile	
Comune <u>SAN BIAGIO DI CALALATA</u>	C.T. Sez. <u> </u> Fgl. <u>53</u> Mapp. <u>187</u>
Via/piazza <u>GORIZIA</u> n. <u>80</u>	C.E.U. Sez. <u>G</u> Fgl. <u>10</u> Mapp. <u>187</u>
ESTRATTO DI MAPPA	scala 1: <u>2000</u> Tipo mappale n. <u>43694</u> del <u>23-05-96</u>

SPPP

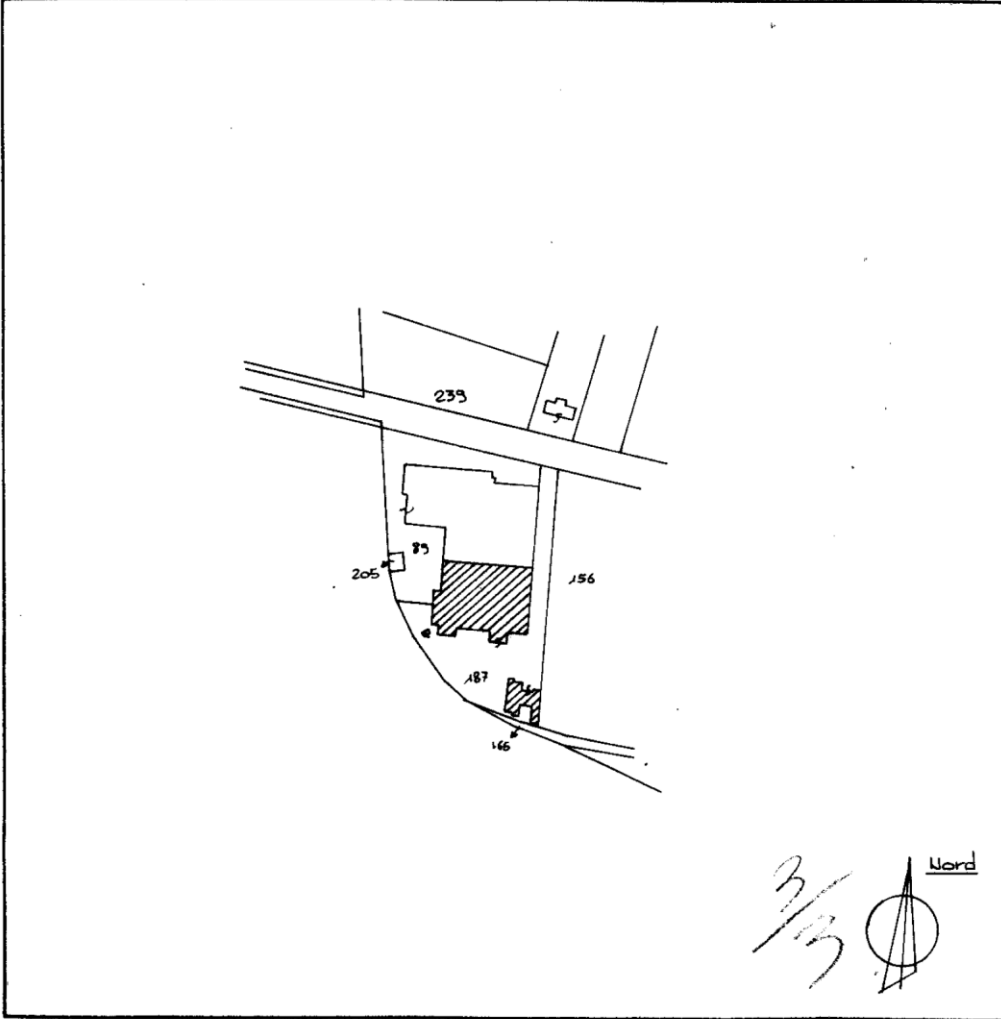

3/3 Nord

Riservato all'Ufficio Tecnico Erariale	L'operatore	IL TECNICO
Protocollo <u>B00358/92</u>	<u>Fugler</u>	<u> </u>
Ultima planimetria in atti		
Sostituisce il presente mod. EP/1 prot.		
Annullo e sostituito dal mod. EP/1 prot.		
Data presentazione: 16/06/1997 - Data: 22/02/2023 - n. T18737 - Richiedente: Telematico		
Totale schede: 3 - Formato di acquisizione: A4(210x297) - Formato stampa richiesto: A4(210x297) - Fattore di scala non utilizzabile		
Irina e Umberto		

Elaborato Planimetrico - Catasto dei Fabbricati - Situazione al 22/02/2023 - Comune di SAN BIAGIO DI CALALATA(H781) - < Sez. urbana G - Foglio 10 Particella 187 >

Data presentazione: 16/06/1997 - Data: 10/02/2023 - n. T258711 - Richiedente:

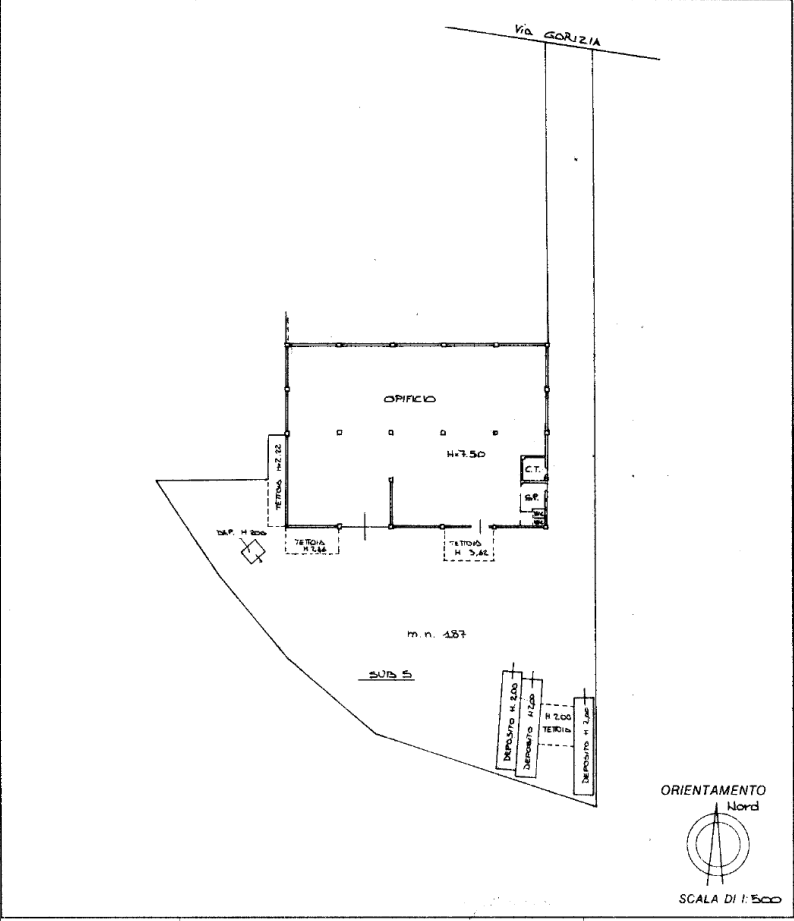
MODULARIO F. 109 (mod. 487)	 MINISTERO DELLE FINANZE DIPARTIMENTO DEL TERRITORIO CATASTO EDILIZIO URBANO (RDL 13-4-1939, n. 652)	MOD. BN ¹ CEU LIRE 500
Planimetria di u.i.u. in Comune di SAN BIAGIO DI CALLALTA via <u>GORIZIA</u> civ. <u>80</u>		
		
Dichiarazione di N.C. <input type="checkbox"/> Denuncia di variazione <input checked="" type="checkbox"/>	Compilata dal <u>GEOMETRA</u>	RISERVATO ALL'UFFICIO
Identificativi catastali F. <u>57 (G-AS)</u> n. <u>457</u> sub. <u>5</u>	Iscritto all'albo de <u>GEOMETRI</u> della provincia di <u>TREVISO</u> n. <u>2476</u> data <u>02.05.97</u> Firma <u>[Signature]</u>	

Data presentazione: 16/06/1997 - Data: 10/02/2023 - n. T258711 - Richiedente:
 Totale schede: 1 - Formato di acquisizione: A4(210x297) - Formato stampa richiesto: A3(297x420)
 Ultima planimetria in atto

Catasto dei fabbricati - Situazione al 10/02/2023 - Comune di SAN BIAGIO DI CALLALTA (TR) - < Sez. urbana G - Foglio 10 - Particella 187 - Sublotto 4 - > - Uti graf. piano 01
 VIA GORIZIA n. 80 Piano 1

Data presentazione: 16/06/1997 - Data: 10/02/2023 - n. T258715 - Richiedente:

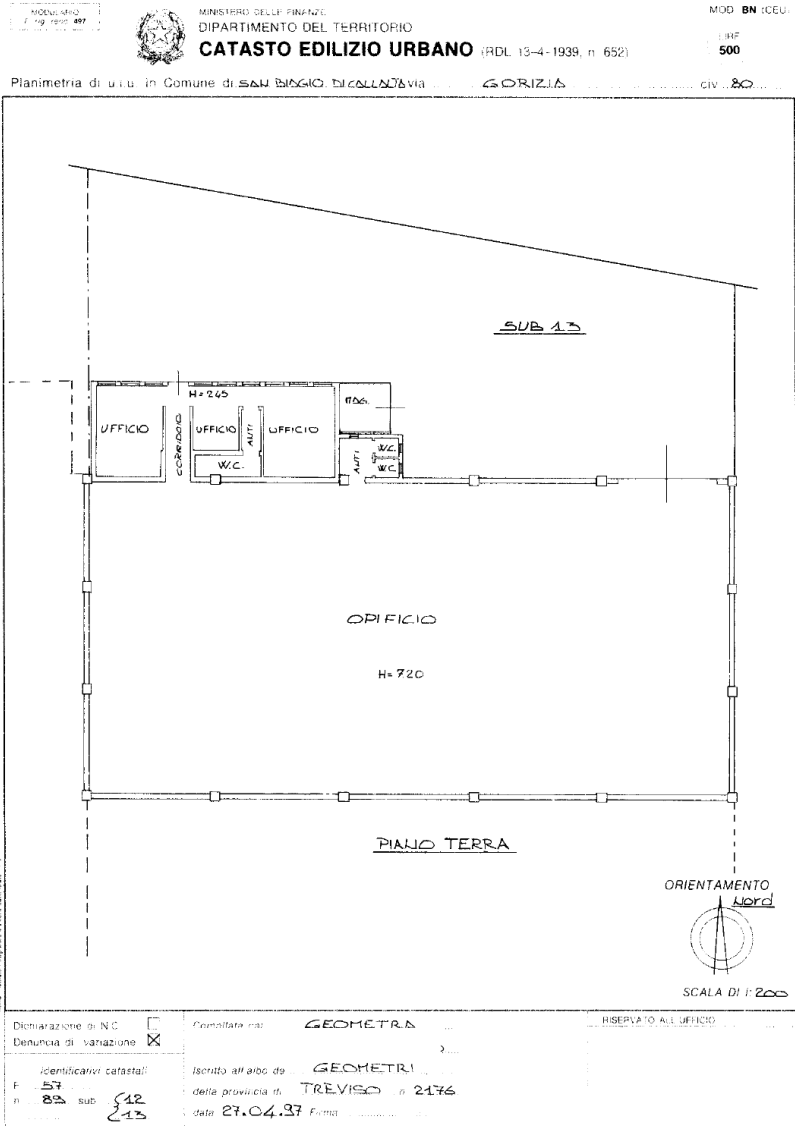

Data presentazione: 16/06/1997 - Data: 10/02/2023 - n. T258715 - Richiedente:
Totale schede: 1 - Formato di acquisizione: A4(210x297) - Formato stampa richiesto: A3(297x420)
Ultima planimetria in atti

Catasto dei fabbricati - Situazione al 10/02/2023 - Comune di SAN BIAGIO DI CALABRIVIA (FR1) - < Sez. urbana G - Foglio 10 - Particella 89 - Subalterno 13 - > - U.t.u. grafila (plan 0)