

Agenzia del Territorio
CATASTO FABBRICATI
Ufficio Provinciale di
Treviso

ELABORATO PLANIMETRICO	
Compilato da: Carbonera Radames	
Iscritto all'albo: Architetti	
Prov. Venezia	N. 1560

Comune di Treviso	Protocollo n. 000182641 del 31/05/2002
Sezione: C Foglio: 5 Particella: 415	Tipo Mappale n. del
Dimostrazione grafica dei subalterni	Scala 1 : 500

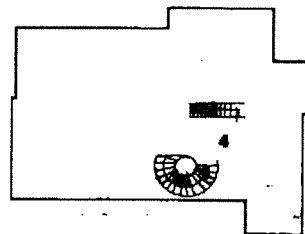
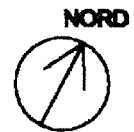
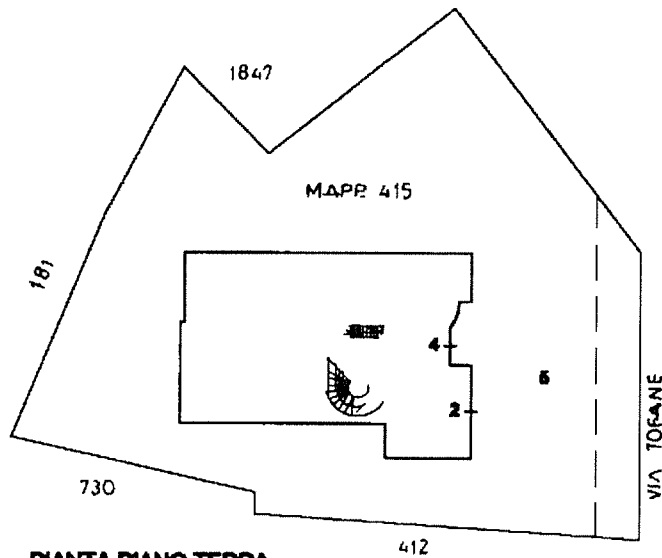

Ultima planimetria in atti

**Agenzia del Territorio
CATASTO FABBRICATI
Ufficio Provinciale di
Treviso**

Dichiarazione protocollo n. 000182641 del 31/05/2002

Planimetria di u.i.u. in Comune di Treviso

Via Tofane

civ. 11/A

Identificativi Catastali:

Sezione: C
Foglio: 5
Particella: 415
Subalterno: 4

Compilata da:
Carbonera Radames

Iscritto all'albo:
Architetti

Prov. Venezia

N. 1560

Scheda n. 1

Scala 1:200

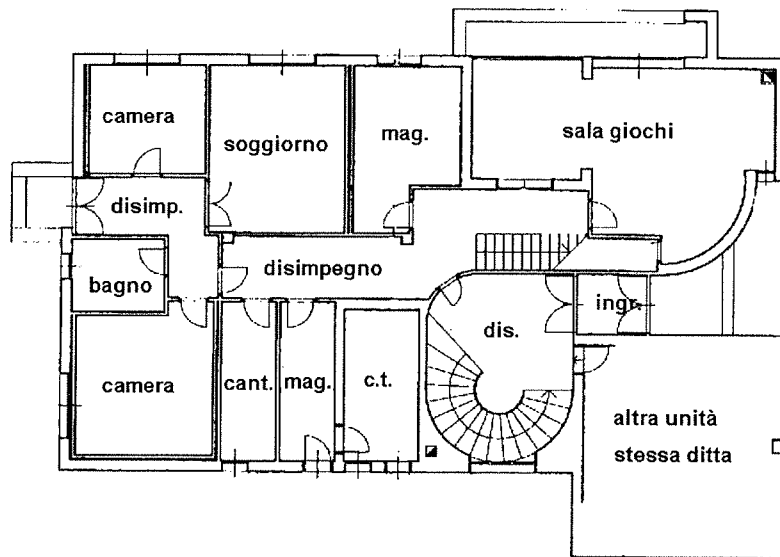

PIANO TERRA h = 280 cm

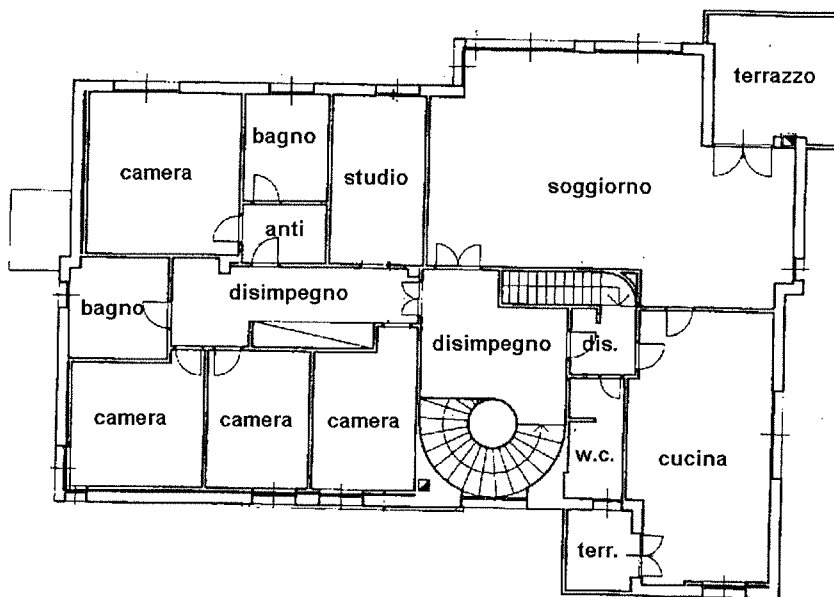
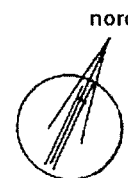

PIANO PRIMO h = 300 cm

Ultima planimetria in atti

Data: 13/09/2023 - n. T345378 - Richiedente: DLMFRZ58P29F595F

Totale schede: 1 - Formato di acquisizione: A4(210x297) - Formato stampa richiesto: A4(210x297)