

Agenzia delle Entrate
CATASTO FABBRICATI
Ufficio Provinciale di
Treviso

ELABORATO PLANIMETRICO	
Compilato da: Sartor Pierluigi	
Iscritto all'albo: Geometri	
Prov. Treviso	N. 3049

Comune di Castelfranco Veneto	Protocollo n. TV0064900 del 16/05/2023
Sezione: F Foglio: 8 Particella: 1233	Tipo Mappale n. del
Dimostrazione grafica dei subalterni	Scala 1 : 500

PIANO TERRA

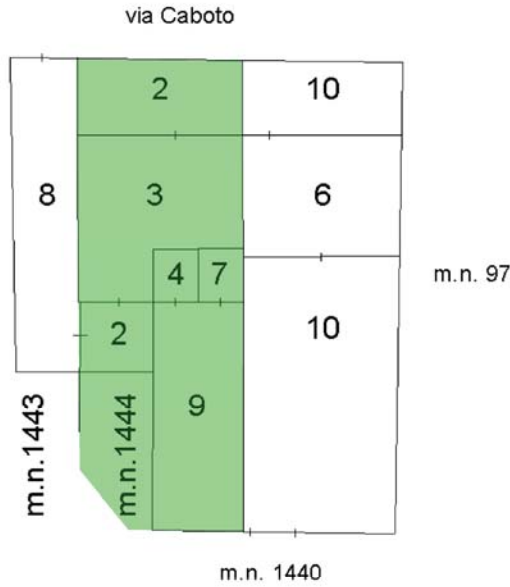

PIANO PRIMO



NORD



Ultima planimetria in atti

**Agenzia del Territorio
CATASTO FABBRICATI
Ufficio Provinciale di
Treviso**

Dichiarazione protocollo n. TV0303752 del 02/01/2013

Planimetria di u.i.u. in Comune di Castelfranco Veneto

Via Giovanni Caboto

civ.

Identificativi Catastali:

Sezione: F
Foglio: 8
Particella: 1233
Subalterno: 3

Compilata da:
Civiero Michele

Iscritto all'albo:
Geometri

Prov. Treviso

N. 3033

Scheda n. 1

Scala 1:200

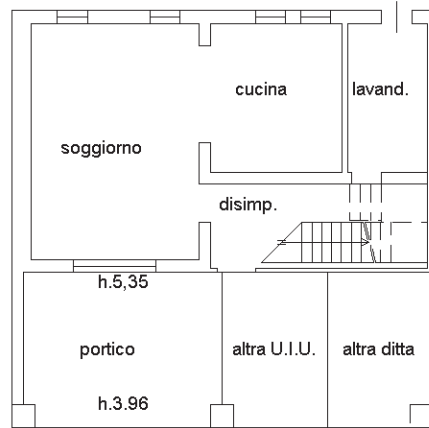

PIANTA PIANO TERRA h=2.70



PIANTA PIANO PRIMO

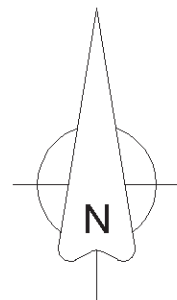

Ultima planimetria in atti

**Agenzia del Territorio
CATASTO FABBRICATI
Ufficio Provinciale di
Treviso**

Dichiarazione protocollo n. TV0303752 del 02/01/2013

Planimetria di u.i.u. in Comune di Castelfranco Veneto

Via Giovanni Caboto

civ.

Identificativi Catastali:

Sezione: F
Foglio: 8
Particella: 1233
Subalterno: 4

Compilata da:
Civiero Michele

Iscritto all'albo:
Geometri

Prov. Treviso

N. 3033

Scheda n. 1

Scala 1:200



PIANTA PIANO TERRA

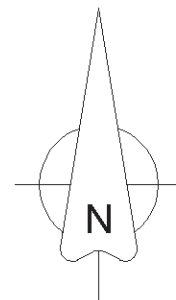

Ultima planimetria in atti

MODULARIO
a.r.f.n. 497



MINISTERO DELLE FINANZE
DIPARTIMENTO DEL TERRITORIO
CATASTO EDILIZIO URBANO (RDL 13-4-1939, n. 652)

MOD. **BN** (CEU)

LIRE
200

Planimetria di u.i.u. in Comune di CASTELFRANCO VENETO via CABOTO civ.

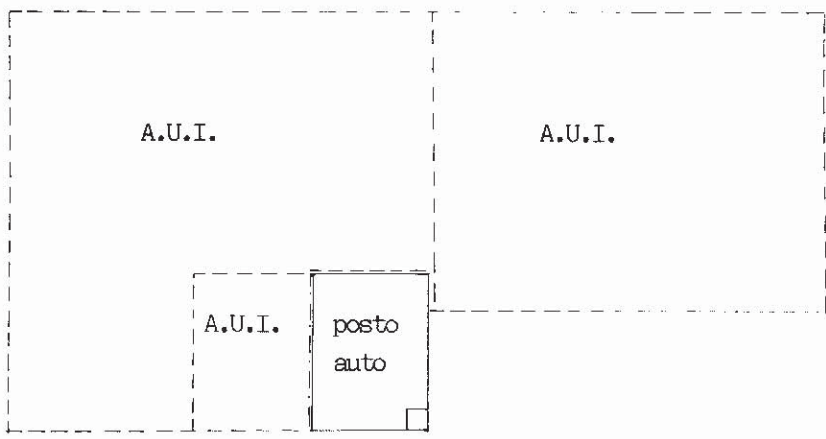

PIANO TERRA HM = 4,60 mt.

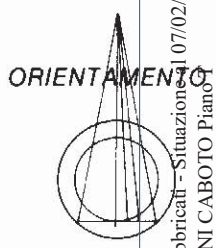

SCALA DI 1:1000

Catasto del Fabbricati - Situazione al 07/02/2022 - Comune di CASTELFRANCO VENETO(C111) - < Sez. urbana F - Foglio 8 - Particella 1233 - Subaltemo 7 >
VIA GIOVANNI CABOTO Piano 01

Roma - Istituto Poligrafico e Zecca dello Stato - P.V.

Dichiarazione di N.C.
Denuncia di variazione

Compilata dal ARCH. CINEL GIAMPIETRO
(Titolo, cognome e nome)

RISERVATO ALL'UFFICIO

Ultima planimetria in atti
Identificativi catastali
Data presentazione: 08/05/2001 - Data: 07/02/2022 - n. T327489 - Richiedente: [REDACTED]
F. 186 (NCI.436)
Totale schede: 1 - Formato di acquisizione: A4(210x297) - Formato di stampa richiesto: A4(210x297)
n. 1233 sub 7

Iscritto all'albo de GLI ARCHITETTI
TREVISO 1012
data **23 MAR 2001**

