

MODULARIO  
F. - Catasto - 431



MINISTERO DELLE FINANZE  
DIPARTIMENTO DEL TERRITORIO

Ufficio Tecnico Erariale di TREVISO

ELABORATO PLANIMETRICO

Pag. n. 1, di 1

Ubicazione e riferimenti catastali dell'immobile	
Comune <u>Castelfranco Veneto</u>	C.T. Sez. <u>    </u> Fgl. <u>43</u> Mapp. <u>97</u>
Via/piazza <u>Caboto</u> n. <u>    </u>	C.E.U. Sez. <u>F</u> Fgl. <u>8</u> Mapp. <u>97</u>
ESTRATTO DI MAPPA	scala 1: <u>2000</u> Tipo mappale n. <u>8743</u> del <u>20-02-98</u>

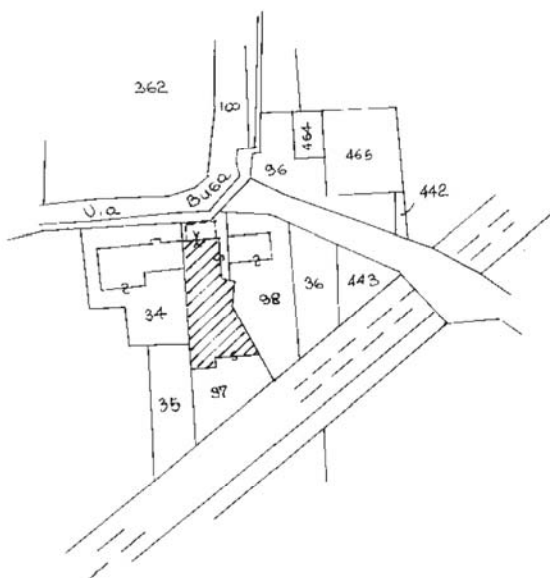

Riservato all'Ufficio Tecnico Erariale

Protocollo B0 1550/82

Sostituisce il presente mod. EP/1 prot.     

Data presentazione: 20/04/1998 - Data: 07/02/2022 - n. T274205 - Richiedente: Telematico

Totale schede: 3 ~~Formato di acquisizione: A4(210x297)~~ - Formato stampa richiesto: A4(210x297) - Fattore di scala non utilizzabile

L'operatore



Ultima planimetria in atti

Istituto Poligrafico e Zecca dello Stato - P.V.

Elaborato Planimetrico - Catasto dei Fabbricati - Situazione al 07/02/2022 - Comune di CASTELFRANCO VENETO(C111) - < Sez. urbana F - Foglio 8 Particella 97 >

MODULARIO  
F. - Catasto - 432



**MINISTERO DELLE FINANZE**  
**DIPARTIMENTO DEL TERRITORIO**

Ufficio Tecnico Erariale di TREUI SO

**ELABORATO PLANIMETRICO**

Pag. n. 1 di 1

Comune	Sezione	Foglio	Numero	Tipo mappale n.	del
<u>Castelfranco Veneto</u>	<u>F</u>	<u>8</u>	<u>97</u>	<u>8743</u>	<u>20-02-1998</u>

DIMOSTRAZIONE GRAFICA DEI SUBALTERNI ASSEGNATI

scala 1: 500

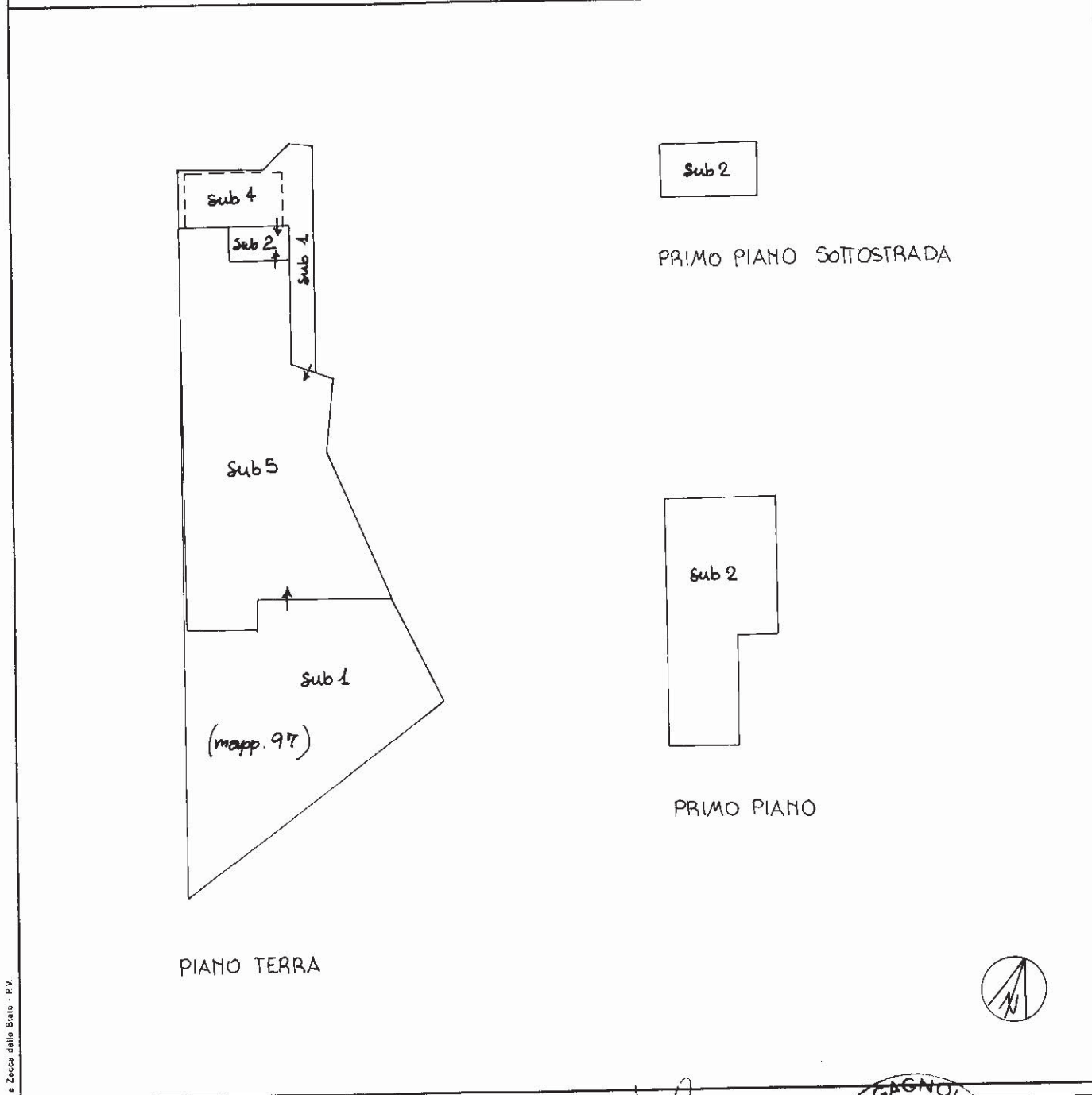

**Riservato all'Ufficio Tecnico Erariale**

Ultima planimetria in atti

Data presentazione: 20/04/1998 - Data: 07/02/2022 - n. T274205 - Richiedente: Telematico

Totale schede: 8 - Formato di acquisizione: A4(210x297) - Formato stampa richiesto: A4(210x297) - Fattore di scala non utilizzabile

*[Signature]*  
Operatore

Seom. BRAGAGNOLI  
Alboi **TECNICO**  
Geometri  
Prov. Treviso  
N° 1106 data 20-02-1998  
*[Signature]*  
firma e timbro

Elaborato Planimetrico - Catasto del Fabbricati - Situazione al 07/02/2022 - Comune di CASTELFRANCO VENETO(C111) - < Sez. urbana F - Foglio 8 Particella 97 >



Ufficio Tecnico Erariale di TREVISO

**ELABORATO PLANIMETRICO**

ELENCO DEI SUBALTERNI ASSEGNATI

Pag. n. 1, di 1

Comune		Sezione	Foglio	Numero	Tipo mappale n. del				
<u>Castelfranco Veneto</u>		<u>F</u>	<u>8</u>	<u>97</u>	<u>8743</u>	<u>20-02-1998</u>			
Numero	Sub.	UBICAZIONE via/piazza			N. civico	piano	scala	int.	DESCRIZIONE
<u>97</u>	<u>1</u>	<u>VIA CABOTO</u>							<u>AREA SCOPERTA</u>
	<u>2</u>	<u>"</u>				<u>S.T.1</u>			<u>ABITAZIONE</u>
	<u>3</u>	<u>"</u>				<u>T</u>			<u>LABORATORIO-SOPPRESSO</u> <u>PER FUSIONE CON IL</u> <u>MAPP. 517 E SOSTITUITO DAL</u> <u>SUB 5</u>
	<u>4</u>	<u>"</u>							<u>LASTRICO SOLARE</u>
	<u>5</u>	<u>"</u>				<u>T</u>			<u>LABORATORIO-DERIVA</u> <u>DAL 97 SUB 3 e 517</u> <u>PER FUSIONE</u>
<u>517</u>		<u>"</u>				<u>T</u>			<u>PORZIONE LABORATORIO</u> <u>SOPPRESSO PER FUSIONE</u> <u>CON IL MAPP. 97</u>

Elaborato Planimetrico - Catasto dei Fabbricati - Situazione al 07/02/2022 - Comune di CASTELFRANCO VENETO(C111) - < Sez. urbana F - Foglio 8 Particella 97 >

Roma - Istituto Poligrafico e Zecca dello Stato - P.V.

**Riservato all'Ufficio Tecnico Erariale**

Protocollo 301550/P8

Ultima planimetrica Sostituisce il presente mod. EP/3 prot.

Data presentazione: 20/04/1998 - Data: 07/02/2022 - n. 1274205 - Richiedente: Telematico

Totale schede: 3 - Formato di acquisizione: A4(210x297) - Formato stampa richiesto: A4(210x297) - Fattore di scala non utilizzabile

ASSISTENTE TECNICO  
(N. ITALIANO)

Geom. BRAGAGNOLI  
Albo Tecnici Geometri  
Prov. Treviso  
N. 11008  
Castelfranco S.V.  
Titola e timbro



MINISTERO DELLE FINANZE

Mod. B (Nuovo Catasto Edilizio Urbano)

DIREZIONE GENERALE DEL CATASTO E DEI SERVIZI TECNICI ERARIALI

# NUOVO CATASTO EDILIZIO URBANO

(R. DECRETO-LEGGE 15 APRILE 1976, N. 652)

Planimetria dell'immobile situato nel Comune di Castelfranco Veneto Via Caboto

Ditta [REDACTED]

Allegata alla dichiarazione presentata all'Ufficio Tecnico Erariale di TREVISO

Scheda N. 440pp. 97 sub d

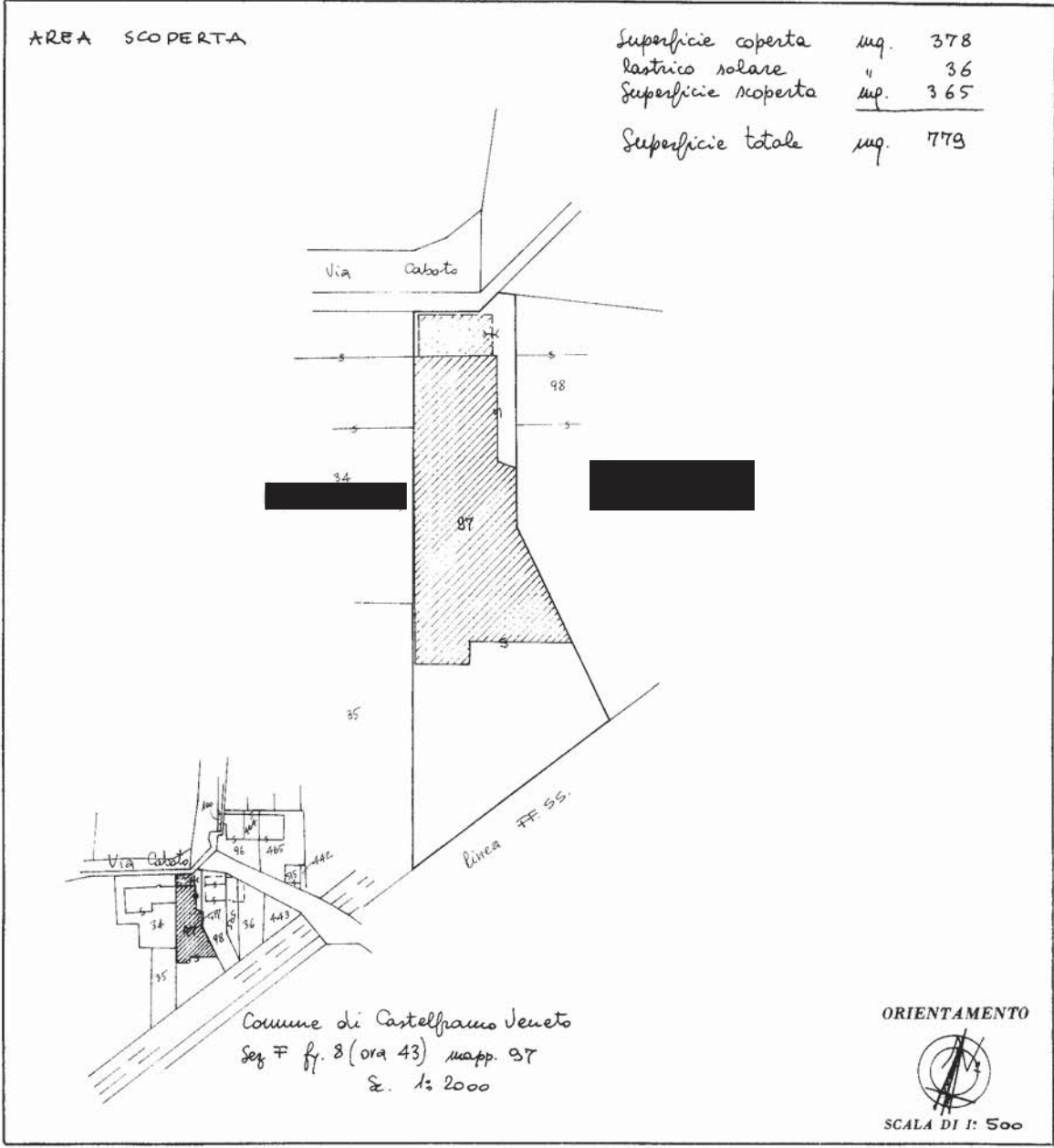

SPAZIO RISERVATO PER LE ANNOTAZIONI D'UFFICIO

DATA

PROT. N°

F8  
97  
4

Compilata dal geom. Piero Dragagnolo  
(Titolo, nome e cognome del tecnico)

Iscritto all'Albo dei geometri  
della Provincia di Treviso

DATA 01/08/1988

Firma: Piero Dragagnolo

Catasto dei Fabbricati - Situazione al 07/02/2022 - Comune di CASTELFRANCO VENETO(C111) - < Sez. urbana F - Foglio 8 - Particella 97 - Subalterno 1 >  
10 metri  
VIA GIOVANNI CABOTO

Ultima planimetria in atti



MINISTERO DELLE FINANZE

Mod. B (Nuovo Catasto Edilizio Urbano)

DIREZIONE GENERALE DEL CATASTO E DEI SERVIZI TECNICI ERARIALI

# NUOVO CATASTO EDILIZIO URBANO

(R. DECRETO-LEGG. 15 APRILE 1976, N. 452)

Planimetria dell'immobile situato nel Comune di Castelfranco Veneto Via Caboto

Ditta [REDACTED]

Allegata alla dichiarazione presentata all'Ufficio Tecnico Erariale di TREVISO

Scheda N.° mapp. 97 sub 2

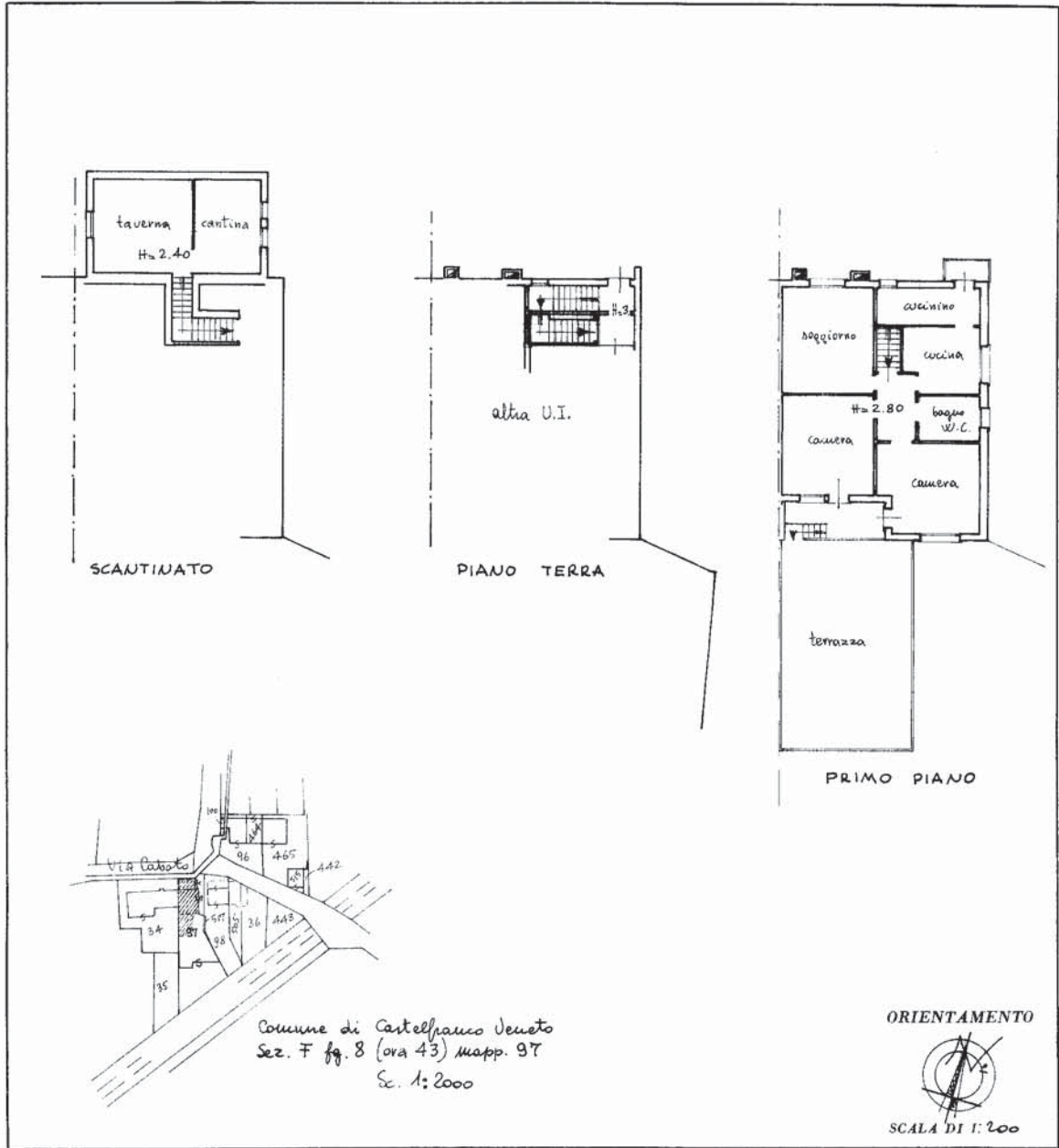

SPAZIO RISERVATO PER LE ANNOTAZIONI D'UFFICIO

DATA	F 8 97 2
PROT. N°	

Compilata dal geom. Remo Bragagnolo  
 (Titolo, nome e cognome del tecnico)

Iscritto all'Albo dei geometri  
 della Provincia di Treviso

DATA 01/08/1988

Firma: Remo Bragagnolo

Ultima planimetria in atti

Catasto dei Fabbricati - Situazione al 07/02/2022 - Comune di CASTELFRANCO VENETO(C111) - < Sez. urbana F - Foglio 8 - Particella 97 - Subalterno 2 >  
VIA GIOVANNI CABOTO Piano S1 - T - 1

MODULARIO  
F. - fig. rend. - 496



MINISTERO DELLE FINANZE  
DIREZIONE GENERALE DEL CATASTO E DEI SERVIZI TECNICI ERARIALI  
**NUOVO CATASTO EDILIZIO URBANO**

(R. DECRETO-LEGGE 13 APRILE 1939, N. 652)

MOD. A (Nuovo Catasto Edilizio Urbano)

Lire  
350

Planimetria dell'immobile situato nel Comune di Castelfranco Veneto Via Caboto

Ditta [REDACTED]

Allegata alla dichiarazione presentata all'Ufficio Tecnico Erariale di TREVISO

mapp. 97 sub 4

lastrico solare mq. 36

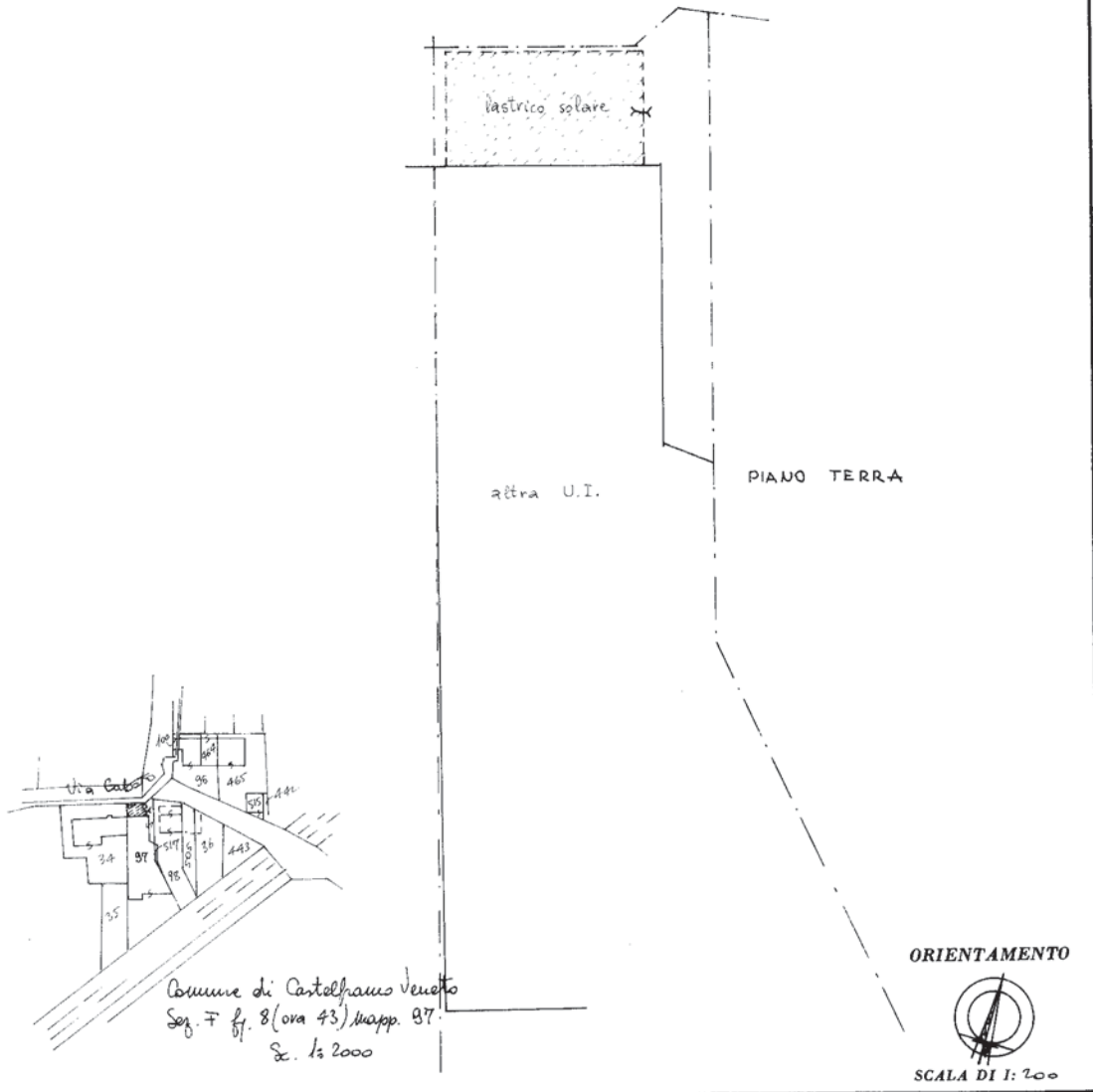

Comune di Castelfranco Veneto  
Sez. F. fg. 8 (ova 43), mapp. 97.  
Sc. 1:2000

ORIENTAMENTO  
SCALA DI 1:200

SPAZIO RISERVATO PER LE ANNOTAZIONI D'UFFICIO	
DATA	F8 97 h
PROT. N°	

Compilata dal geom. Renzo Dragagnolo  
(Titolo, nome e cognome di famiglia)

Iscritto all'Albo dei geometri  
della Provincia di Treviso

DATA 01/08/1988

Firma: Renzo Dragagnolo

Ultima planimetria in atti

MODULARIO  
F. rig. rend. 497



MINISTERO DELLE FINANZE  
DIPARTIMENTO DEL TERRITORIO  
**CATASTO EDILIZIO URBANO** (RDL 13-4-1939, n. 652)

MOD. **BN** (CEU)

LIRE  
**500**

Planimetria di u.i.u. in Comune di Castelfranco Veneto via Caboto civ. ....

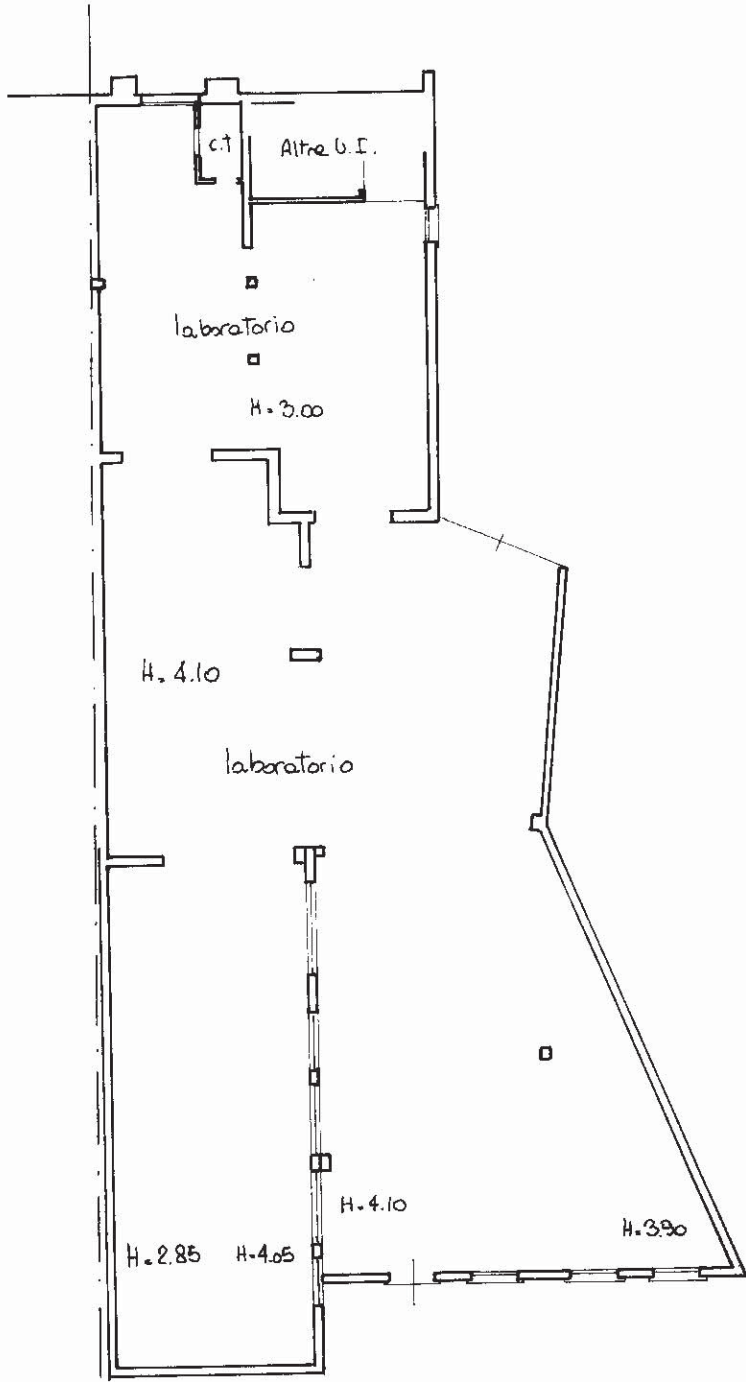

ORIENTAMENTO

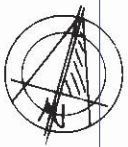

SCALA DI 1: 200

PIANO TERRA

Roma Istituto Poligrafico e Zecca dello Stato - P.V.

num 01  
Catasto Fabbricati - Situazione al 07/02/2022 - Comune di CASTELFRANCO VENETO(C111) - < Sez. urbana F - Foglio 8 - Particella 97 - Subalterno 5 >  
VIA GIOVANNI CABOTO n. 66 Piano T

Dichiarazione di N.C.   
Ultima planimetria in atti Denuncia di variazione

Compilata dal geom. Bragagnola Renzo  
(Titolo, cognome e nome)

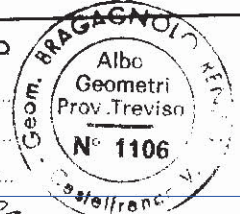

RISERVATO ALL'UFFICIO

Data presentazione: 20/04/1998 - Data: 07/02/2022 - n. T318984 - Richiedente: [REDACTED]  
Totale schede identificativi catastali Formato di acquisizione: A4(210x297) - Formato stampa richieste: A4(210x297)  
F. 8 Sez. F  
n. 97 sub. 5

Scritto all'albo del geom. Bragagnola Renzo  
della provincia di TREVISO n. 1106  
data 16-04-1998 Firma Renzo Bragagnola