

**Agenzia del Territorio
CATASTO FABBRICATI
Ufficio Provinciale di
Treviso**

Dichiarazione protocollo n. TV0232246 del 20/09/2006

Planimetria di u.i.u. in Comune di Tarzo

Localita' Vallandrui

civ.

Identificativi Catastali:

Sezione: C

Foglio: 2

Particella: 291

Subalterno: 4

Compilata da:

Rossi Paola

Iscritto all'albo:

Ingegneri

Prov. Venezia

N. 1904

Scheda n. 1

Scala 1:200

Allegato 6

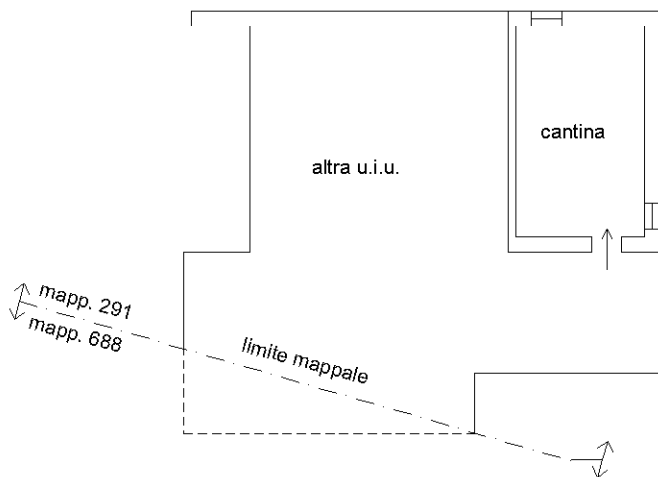

PIANTA PIANO SEMINTERRATO
H= 1.92 mt.

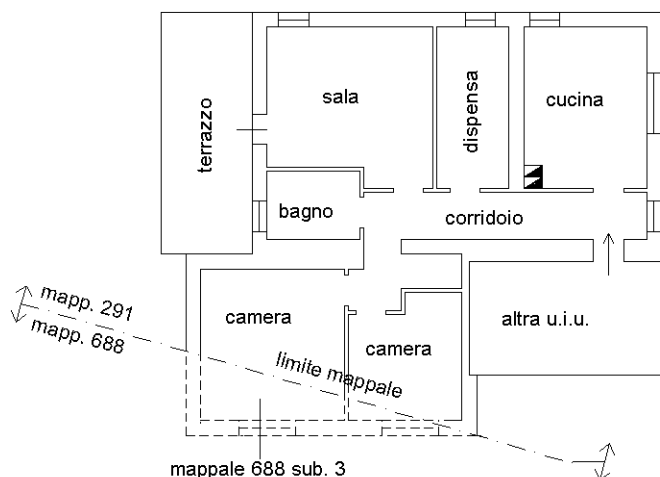

PIANTA PIANO TERRA
H= 2.40 mt.

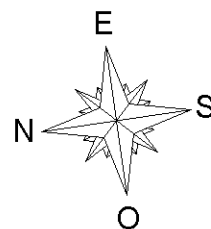

Ultima planimetria in atti

Agenzia del Territorio
CATASTO FABBRICATI
Ufficio Provinciale di
Treviso

Dichiarazione protocollo n. TV0232224 del 20/09/2006

Planimetria di u.i.u. in Comune di Tarzo

Localita' Vallandrui

civ.

Identificativi Catastali:

Sezione: C

Foglio: 2

Particella: 688

Subalterno: 3

Compilata da:

Rossi Paola

Iscritto all'albo:

Ingegneri

Prov. Venezia

N. 1904

Scheda n. 1

Scala 1:200

PIANTA PIANO TERRA
H= 2.40 mt.

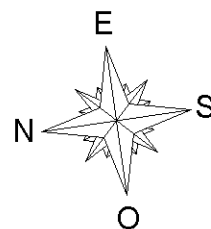
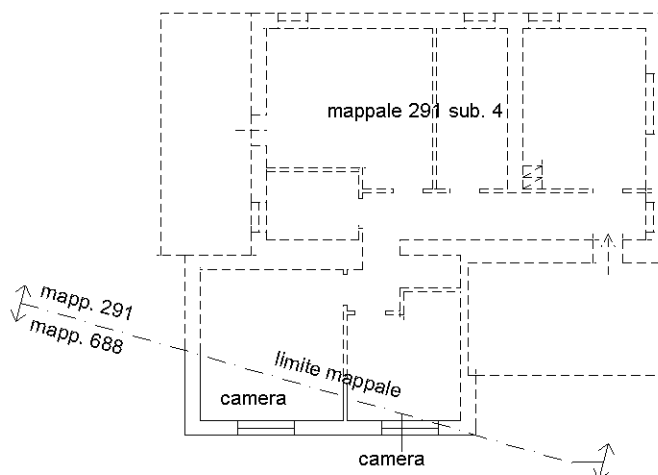

Ultima planimetria in atti

Agenzia del Territorio
CATASTO FABBRICATI
Ufficio Provinciale di
Treviso

Dichiarazione protocollo n. TV0232224 del 20/09/2006

Planimetria di u.i.u. in Comune di Tarzo

Localita' Vallandrui

civ.

Identificativi Catastali:

Sezione: C

Foglio: 2

Particella: 688

Subalterno: 4

Compilata da:

Rossi Paola

Iscritto all'albo:

Ingegneri

Prov. Venezia

N. 1904

Scheda n. 1

Scala 1:200

PIANTA PIANO SECONDO

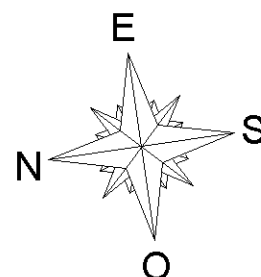
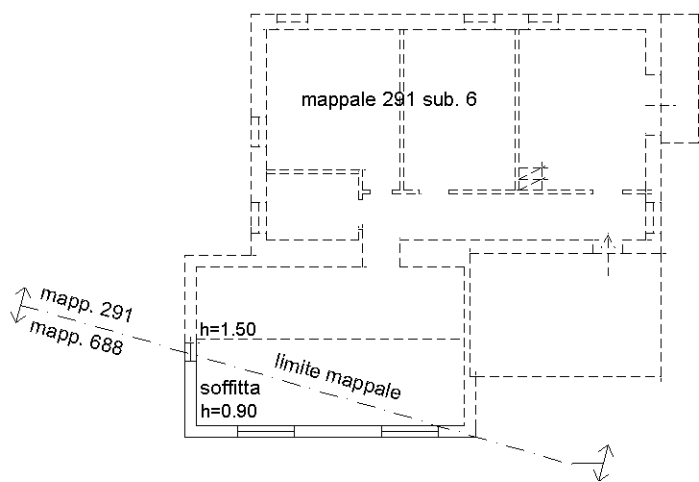

Ultima planimetria in atti