

TRIBUNALE DI TREVISO
SEZIONE ESECUZIONI IMMOBILIARI

ESECUZIONE IMMOBILIARE 80/2022

ALLEGATO "E"

- ORTOFOTO -

L'ESPERTO ESTIMATORE
COMIN Geom. EGIDIO GIANFRANCESCO



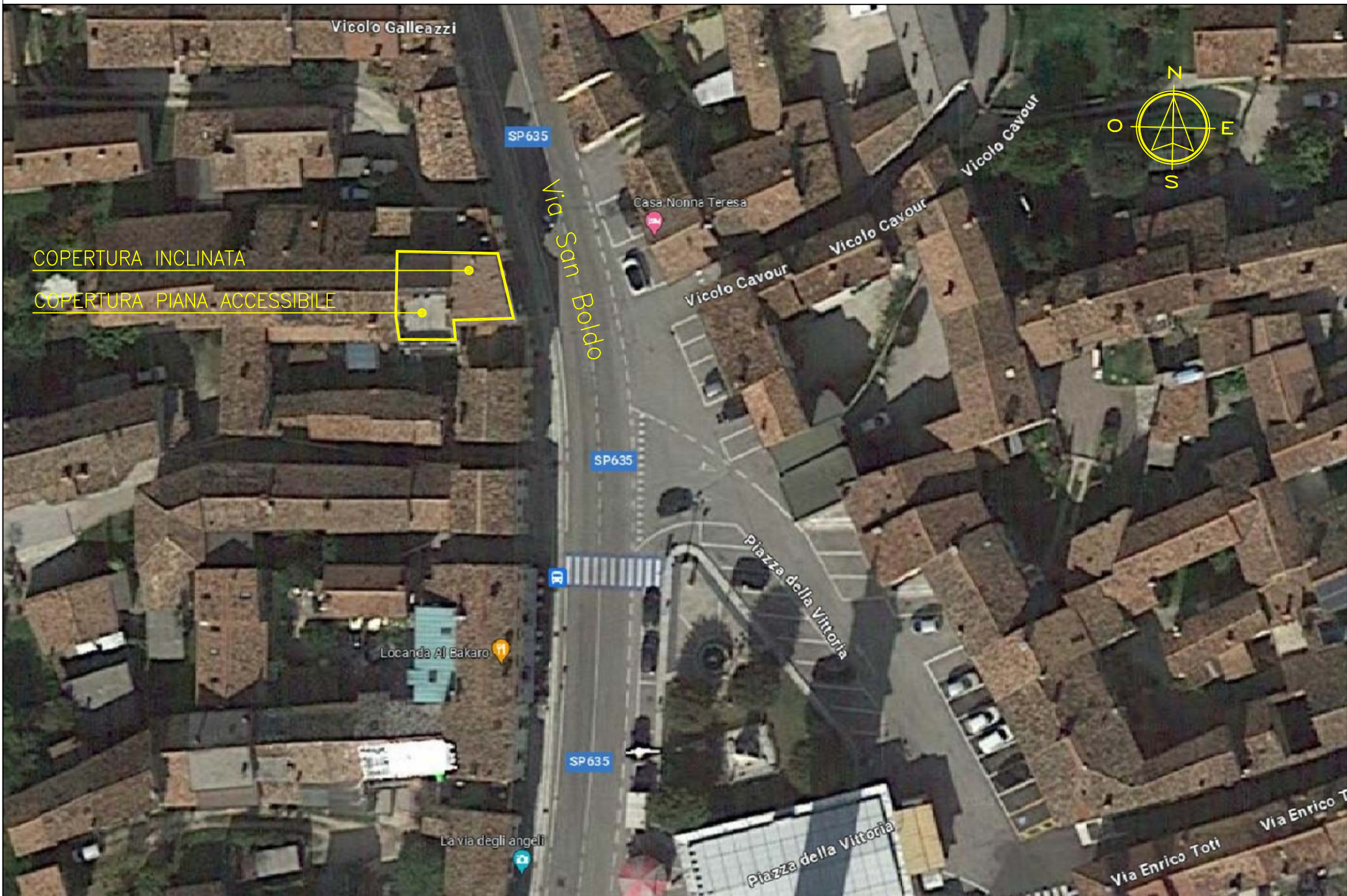

Vicolo Galleazzi

SP635

COPERTURA INCLINATA
COPERTURA PIANA ACCESSIBILE

Via San Boldo

Casa Nonna Teresa



SP635

Locanda Al Bakaro



SP635

La via degli angeli

Piazza della Vittoria

Via Enrico Toti
Via Enrico T