

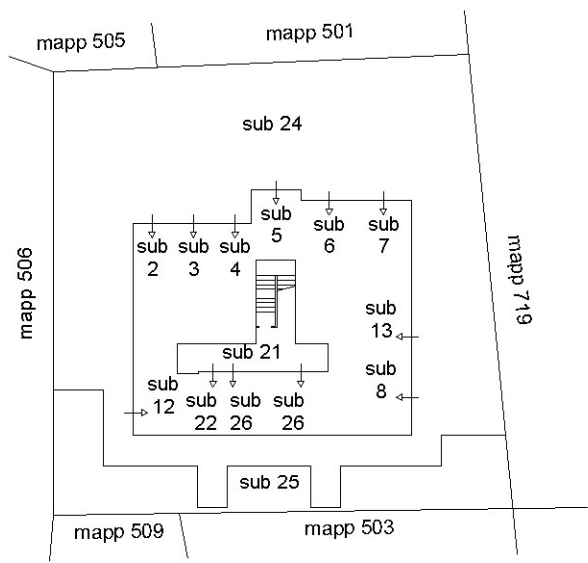

Agenzia del Territorio
CATASTO FABBRICATI
Ufficio Provinciale di
Treviso **ALLEGATO N° 05**

ELABORATO PLANIMETRICO	
Compilato da: Marcon Giorgio	
Iscritto all'albo: Geometri	
Prov. Treviso	N. 2033

Comune di Motta Di Livenza Sezione: B Foglio: 8 Particella: 502	Protocollo n. TV0139032 del 06/05/2008 Tipo Mappale n. del
Dimostrazione grafica dei subalterni Scala 1 : 500	



PIANO INTERRATO
(PIANO SEMINTERRATO)

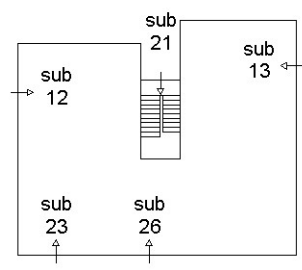

PIANO TERRA
(PIANO RIALZATO)

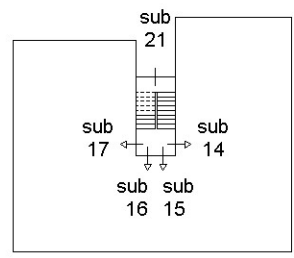

PIANO PRIMO

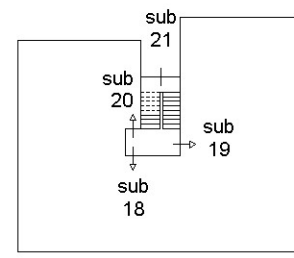

PIANO SECONDO



Ultima planimetria in atti

Elaborato Planimetrico - Catasto dei Fabbricati - Situazione al 22/09/2023 - Comune di MOTTA DI LIVENZA(F770) - < Sez. urbana B - Foglio 8 Particella 502 >



MINISTERO DELLE FINANZE

Mod. B (Nuovo Catasto Edilizio Urbano)

DIREZIONE GENERALE DEL CATASTO E DEI SERVIZI TECNICI ERARIALI

NUOVO CATASTO EDILIZIO URBANO

(R. DECRETO-LEGGE 13 APRILE 1939, N. 652)

Planimetria dell'immobile situato nel Comune di MOTTA DI LIVENZA Via S. SILVESTRO

Ditta XXXXXXXXXX

Allegata alla dichiarazione presentata all'Ufficio Tecnico Erariale di TREVISO Scheda N.°

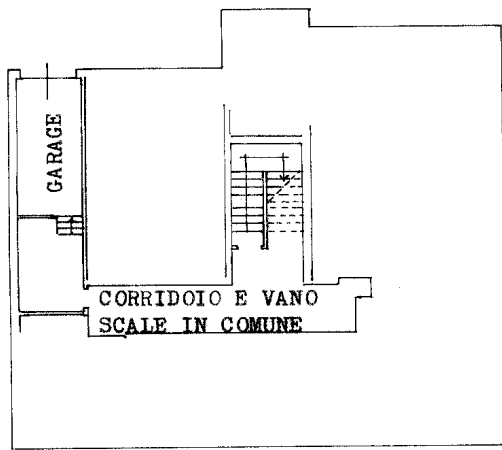

SUB. N° 2
INTERNO N° 1
PIANO SEMINTERRATO
H. = ML 2.40

ESTRATTO DI MAPPA
FOGLIO N° 24
MAPPALE N° 502
SCALA 1/2000

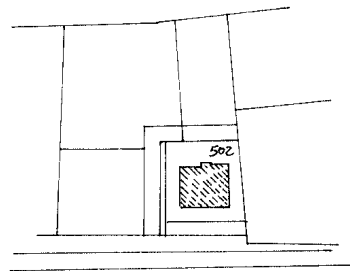

ORIENTAMENTO



SCALA DI 1: 200

SPAZIO RISERVATO PER LE ANNOTAZIONI D'UFFICIO

DATA
PROT. N°

24
502/2

Compilata dal GEOMETRA
(Titolo, nome e cognome del tecnico)
WALTER ZAMUNER
Iscritto all'Albo de GEOMETRI
della Provincia di TREVISO
DATA 12/07/1986
Firma: Walter Zamuner



MINISTERO DELLE FINANZE

Mod. B (Nuovo Catasto Edilizio Urbano)

DIREZIONE GENERALE DEL CATASTO E DEI SERVIZI TECNICI ERARIALI

NUOVO CATASTO EDILIZIO URBANO

(R. DECRETO-LEGGE 13 APRILE 1939, N. 652)

Planimetria dell'immobile situato nel Comune di MOTTA DI LIVENZA Via S. SILVESTRO

Ditta [REDACTED]

Allegata alla dichiarazione presentata all'Ufficio Tecnico Erariale di TREVISO Scheda N.°

BAGNO
 PLURISUO
 SOGGIORNO
 CAMERA
 CUCINA
 VANO SCALE IN COMUNE
 INGRESSO E VANO SCALE IN COMUNE
 PIANO RIALZATO
 ESTRATTO DI MAPPA
 SCALA 1/2000
 FOGLIO N° 24
 MAPPALE N° 502 / 20
 ORIENTAMENTO
 SCALA DI I: 200

SPAZIO RISERVATO PER LE ANNOTAZIONI D'UFFICIO

DATA
PROT. N°

21/02/20

Compilata dal GEOMETRA
(Titolo, nome e cognome del tecnico)
WALTER ZAMUNER
 Iscritto all'Albo de GEOMETRI
 della Provincia di TREVISO
 DATA 13/07/1986
 Firma: *[Signature]*