

## TRIBUNALE DI TREVISO

Esecuzione immobiliare n°466/2021

LOTTO UNICO – Palazzo Lucheschi, prospetti interni a sud.

VITTORIO VENETO (TV) Via Cavour, 111.



1. Prospetto interno sud.



2. Ingresso caldaia a sud.



3. Prospettiva verso est.



4. Prospettiva verso ovest (1 di 2).



5. Prospettiva verso ovest (2 di 2).

Data: 21/2/2024

 Bonan Renzo  
Ordine degli  
Architetti di  
Treviso  
Architetto

## TRIBUNALE DI TREVISO

Esecuzione immobiliare n°466/2021

LOTTO UNICO – Palazzo Lucheschi, prospetti interni sulla corte principale.

VITTORIO VENETO (TV) Via Cavour, 111.



1. Prospetto interno palazzo con barchesse.



2. Prospetto interno palazzo.



3. Prospetto interno palazzo e barchessa nord.



4. Prospetto interno barchessa nord.



5. Prospettiva interna barchessa nord (1 di 2).



6. Prospettiva interna barchessa nord (1 di 2).

Data: 21/2/2024

## TRIBUNALE DI TREVISO

Esecuzione immobiliare n°466/2021

LOTTO UNICO – Palazzo Lucheschi, prospetti interni sulla corte principale.

VITTORIO VENETO (TV) Via Cavour, 111.



7. Prospetto interno barchessa nord (sala da ballo).



8. Prospettiva interna barchessa a sud.



9. Prospetto interno barchessa sud scuderia e autorimessa (1 di 2).



10. Prospetto interno barchessa sud (2 di 2).



11. Prospettiva interna barchessa sud.



12. Prospetto interno barchessa sud, dettaglio.

Data: 21/2/2024



## TRIBUNALE DI TREVISO

Esecuzione immobiliare n°466/2021

LOTTO UNICO – Palazzo Lucheschi, prospetti su via Cavour.

VITTORIO VENETO (TV) Via Cavour, 111.



1. Via Cavour, pannello illustrativo.



2. Via Cavour, ingresso carrabile autorizzato.



3. Prospetto giardino a sud ed ingresso carrabile.



4. Prospettiva verso nord.



5. Prospetto principale (1 di 3).



6. Prospetto principale (2 di 3).

Data: 21/2/2024

## TRIBUNALE DI TREVISO

Esecuzione immobiliare n°466/2021

LOTTO UNICO – Palazzo Lucheschi, prospetti su via Cavour.

VITTORIO VENETO (TV) Via Cavour, 111.



7. Prospetto principale (3 di 3).

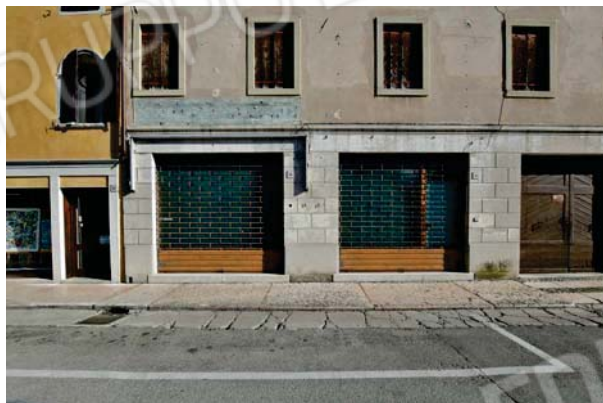

8. Prospetto negozi.

Data: 21/2/2024



Bonan Renzo  
Ordine degli  
Architetti di Treviso  
Architetto

## TRIBUNALE DI TREVISO

Esecuzione immobiliare n°466/2021

LOTTO UNICO – Parco del Palazzo Lucheschi, parte est.

VITTORIO VENETO (TV) Via Cavour, 111.



1. Parco del palazzo, parte est (1 di 34).



2. Parco del palazzo, parte est (2 di 34).



3. Parco del palazzo, parte est (3 di 34).



4. Parco del palazzo, parte est (4 di 34).



5. Parco del palazzo, parte est (5 di 34).



6. Parco del palazzo, parte est (6 di 34).

Data: 21/2/2024

## TRIBUNALE DI TREVISO

Esecuzione immobiliare n°466/2021

LOTTO UNICO – Parco del Palazzo Lucheschi, parte est.

VITTORIO VENETO (TV) Via Cavour, 111.



7.Parco del palazzo, parte est (7 di 34).



8.Parco del palazzo, parte est (8 di 34).



9.Parco del palazzo, parte est (9 di 34).



10.Parco del palazzo, parte est (10 di 34).



11.Parco del palazzo, parte est (11 di 34).



12.Parco del palazzo, parte est (12 di 34).

## TRIBUNALE DI TREVISO

Esecuzione immobiliare n°466/2021

LOTTO UNICO – Parco del Palazzo Lucheschi, parte est.

VITTORIO VENETO (TV) Via Cavour, 111.



13.Parco del palazzo, parte est (13 di 34).



14.Parco del palazzo, parte est (14 di 34).



15.Parco del palazzo, parte est (15 di 34).



16.Parco del palazzo, parte est (16 di 34).



17.Parco del palazzo, parte est (17 di 34).



18.Parco del palazzo, parte est (18 di 34).



## TRIBUNALE DI TREVISO

Esecuzione immobiliare n°466/2021

LOTTO UNICO – Parco del Palazzo Lucheschi, parte est.

VITTORIO VENETO (TV) Via Cavour, 111.



19. Parco del palazzo, parte est (19 di 34).



20. Parco del palazzo, parte est (20 di 34).



21. Parco del palazzo, parte est (21 di 34).



22. Parco del palazzo, parte est (22 di 34).

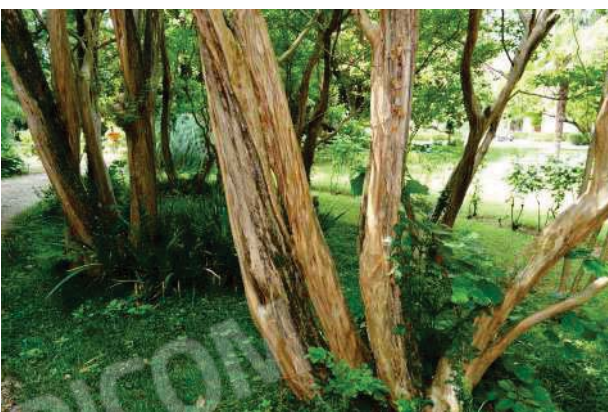

23. Parco del palazzo, parte est (23 di 34).



24. Parco del palazzo, parte est (24 di 34).