

F. 900

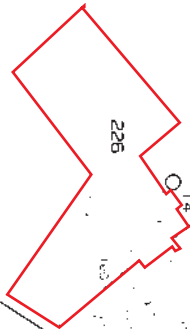

1 Particella 226

**Agenzia del Territorio
CATASTO FABBRICATI
Ufficio Provinciale di
Treviso**

ELABORATO PLANIMETRICO

Compilato da:
Cigagna Giovanni
Isritto all'albo:
Geometri
Prov. Treviso N. 2003

Comune di Meduna Di Livenza

Protocollo n. TV0329390 del 09/11/2005

Sezione: A Foglio: 4 Particella: 160

Tipo Mappale n. del

Dimostrazione grafica dei subalterni

Scala 1 : 500

PIANO TERRA

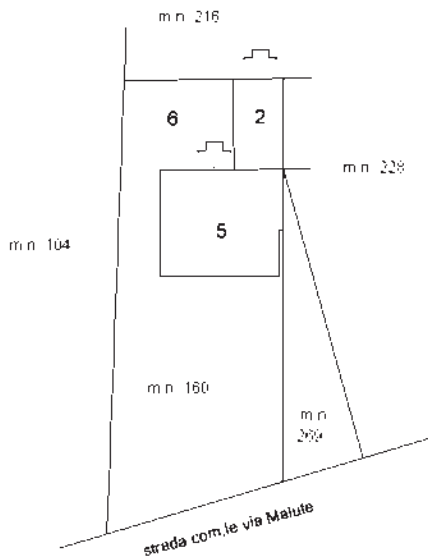

PIANO PRIMO



Ultima planimetria in atti



Direzione Provinciale di Treviso
 Ufficio Provinciale - Territorio
 Servizi Catastali
 Comune di: MEDUNA DI LIVENZA

Elenco Subalterni ACCERTAMENTO DELLA PROPRIETA IMMOBILIARE URBANA
ELENCO DEI SUBALTERNI ASSEGNATI

Comune		Sezione		Foglio	Particella		Tipo mappale	del:
MEDUNA DI LIVENZA		A		4	160			
Sub	UBICAZIONE via/piazza	n°civ	Piani	Scala	Int.	DESCRIZIONE		
1	via malute		T			SOPPRESSO		
2	via malute		T			GARAGE, INVARIATO		
3	via malute		1			DEPOSITO, INVARIATO		
4	via malute		T			BCNC SOPPRESSO, PRENDERA' IL SUB 6		
5	via malute		T			MAGAZZINO, INVARIATO		
6	via malute		T			BCNC, AREA SCOPERTA DI MQ. 232 COMUNE AI SUB 2,3,5, PROVIENE DAL SUB 4		
Comune		Sezione		Foglio	Particella		Tipo mappale	del:
MEDUNA DI LIVENZA		A		4	269			
Sub	UBICAZIONE via/piazza	n°civ	Piani	Scala	Int.	DESCRIZIONE		
	via malute		T			AREA URBANA DI MQ. 71		

Unità immobiliari n. 7

Tributi erariali: 0,00

Visura telematica



MODULARIO
F. rig. rend. 407



MINISTERO DELLE FINANZE
DIPARTIMENTO DEL TERRITORIO
CATASTO EDILIZIO URBANO (RDL 13-4-1939, n. 652)

LIRE
200

Planimetria di u.i.u. in Comune di MEDUNA DI LIVENZA... via MALUTE... civ.....

PIANO TERRA H. = 290



planimetria scala 1:2000

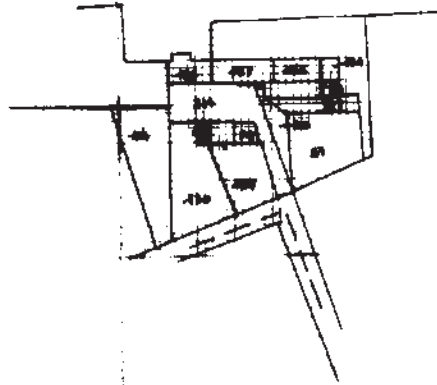

ORIENTAMENTO



SCALA DI 1:2000

Dichiarazione di N.C.
Dichiarazione di inabitazione

Compilata dal **GEOMETRA**
(Titolo, cognome e nome)

CIGAGNA GIOVANNI

18/10/2021 - n. T127742 - Richiedente: [REDACTED]
scritto al libro di 1297 della provincia di Treviso stampato n. 003A4(210x297)
data 10-02-2000 Firma

RISERVATO ALL'UFFICIO

Ultima planimetria in abitazione

Data presentazione: 08/03/2000 - Data: 18/10/2021 - n. T127742 - Richiedente: [REDACTED]
Totale schede: 14 - Formato di acquisizione: A4(210x297) - Formato stampa: 003A4(210x297)

n. 160 sub. 2

data 10-02-2000

Firma

mapa 01
Catasto Edilizio Urbano - Situazione al 18/10/2021 - Comune di MEDUNA DI LIVENZA (F088) - < Sez.Urb.: A - Foglio: 4 - Particella: 160 - Subalterno: 2 >
Firmato DA: [REDACTED] Firmato DA: ARUBAPEC S.P.A. NG CA 3 Serial#: 2bd9be01670ef1accb1781e1b75e2d13



MODULARIO
F. rog. rend. 487



MINISTERO DELLE FINANZE
DIPARTIMENTO DEL TERRITORIO
CATASTO EDILIZIO URBANO (RDL 13-4-1939, n. 652)

MOD. DN (CEU)

LIRE
200

Planimetria di u.i.u. in Comune di MEDUNA DI LIVENZA via MALUTE civ.

PIANO PRIMO H= 260

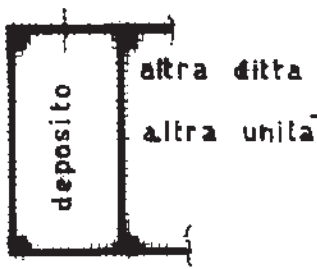

planimetria scala 1:2000

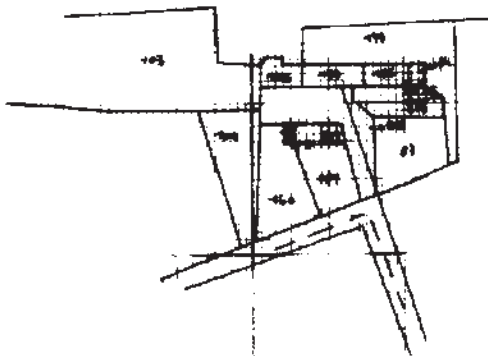

ORIENTAMENTO

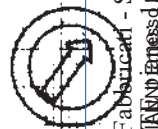

SCALA DI

Dichiarazione di N.C.
Dichiarazione di variazione

Completata dal **GEOMETRA**
CIGAGNA GIOVANNI
(Titolo, cognome e nome)

RISERVATO ALL'UFFICIO

Ultima planimetria in atti
Data presentazione: 08/03/2000
Totale schede: 14
n. 160 sub. 3

Completata dal **GEOMETRA**
CIGAGNA GIOVANNI
data 10-02-2000 Firma [Signature]

Catasto Reel Fabbricati - Situazione al 18/10/2021 - Comune di MEDUNA DI LIVENZA (F088) - < Sez.Urb.: A - Foglio: 4 - Particella: 160 - Subalterno: 3 >
Firmato DA [Signature] Firmato DA [Signature]



**Agenzia del Territorio
CATASTO FABBRICATI
Ufficio Provinciale di
Treviso**

Dichiarazione protocollo n. TV0275081 del 15/09/2005	
Planimetria di u.i.u. in Comune di Meduna Di Livenza	
Via Malute	civ.
Identificativi Catastali:	Compilata da: Cigagna Giovanni
Sezione: A	Iscritto all'albo: Geometri
Foglio: 4	Prov. Treviso
Particella: 160	N. 2003
Subalterno: 5	

Scheda n. 1 Scala 1:200

PIANO TERRA hm. 240



Ultima planimetria in atti



**Agenzia del Territorio
CATASTO FABBRICATI
Ufficio Provinciale di
Treviso**

ELABORATO PLANIMETRICO	
Compilato da: Cigagna Giovanni	
Isritto all'albo: Geometri	
Prov. Treviso	N. 2003

Comune di Meduna Di Livenza	Protocollo n. TV0301702 del 08/10/2008
Sezione: A Foglio: 4 Particella: 226	Tipo Mappale n. del
Dimostrazione grafica dei subalterni	Scala 1 : 500

PIANO TERRA

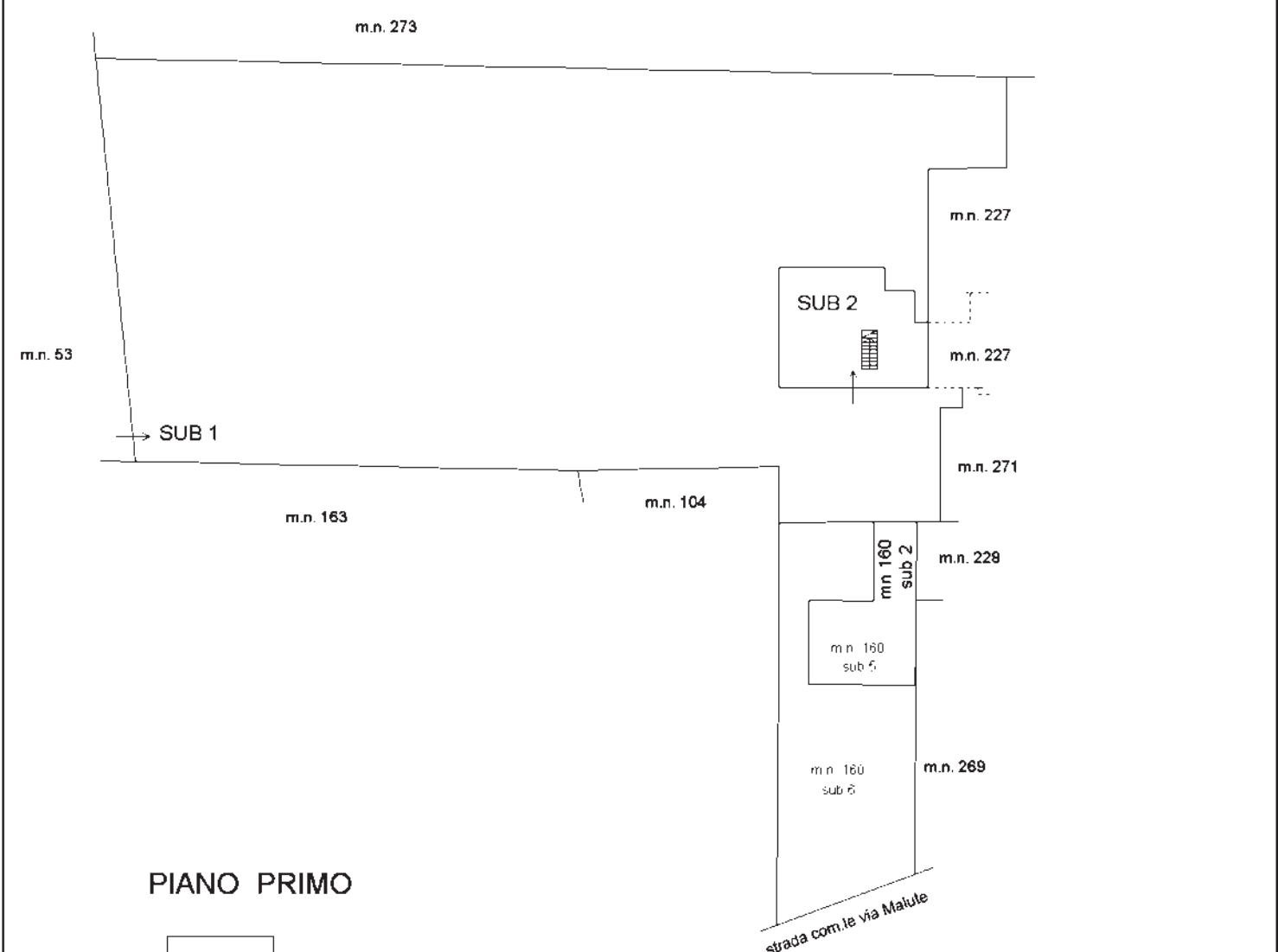

PIANO PRIMO

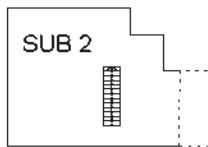

Ultima planimetria in atti



Direzione Provinciale di Treviso

Ufficio Provinciale - Territorio

Servizi Catastali

Comune di: MEDUNA DI LIVENZA

Elenco Subalterni

ACCERTAMENTO DELLA PROPRIETA IMMOBILIARE URBANA

ELENCO DEI SUBALTERNI ASSEGNATI

Comune	Sezione	Foglio	Particella	Tipo mappale		del:
MEDUNA DI LIVENZA	A	4	226			
Sub	UBICAZIONE via/piazza	n°civ	Piani	Scala	Int.	DESCRIZIONE
1	via malute					BCNC AREA SCOPERTA DI MQ. 1898 COMUNE AI MN
2	via malute	6	T-1			226 SUB 2 E MN 160 SUB 2 E 3 ABITAZIONE

Unità immobiliari n. 2

Tributi erariali: 0,00

Visura telematica



**Agenzia del Territorio
CATASTO FABBRICATI
Ufficio Provinciale di
Treviso**

Dichiarazione protocollo n. TV0301702 del 08/10/2008

Planimetria di u.i.u. in Comune di Meduna Di Livenza

Via Malute

civ. 6

Identificativi Catastali:

Sezione: A
Foglio: 4
Particella: 226
Subalterno: 2

Compilata da:

Cigagna Giovanni

Iscritto all'albo:
Geometri

Prov. Treviso

N. 2003

Scheda n. 1

Scala 1:200

PIANO TERRA h. 255

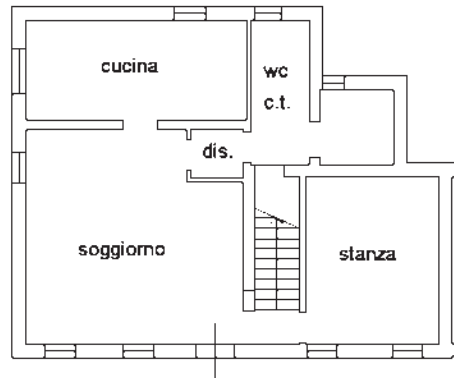

PIANO PRIMO h. 270

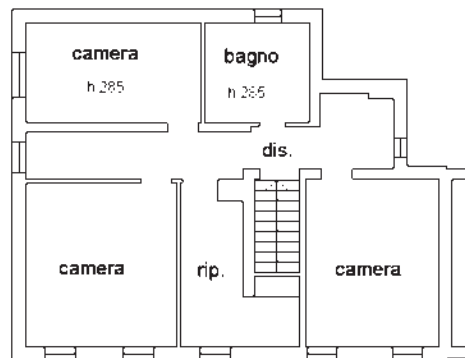

Ultima planimetria in atti