

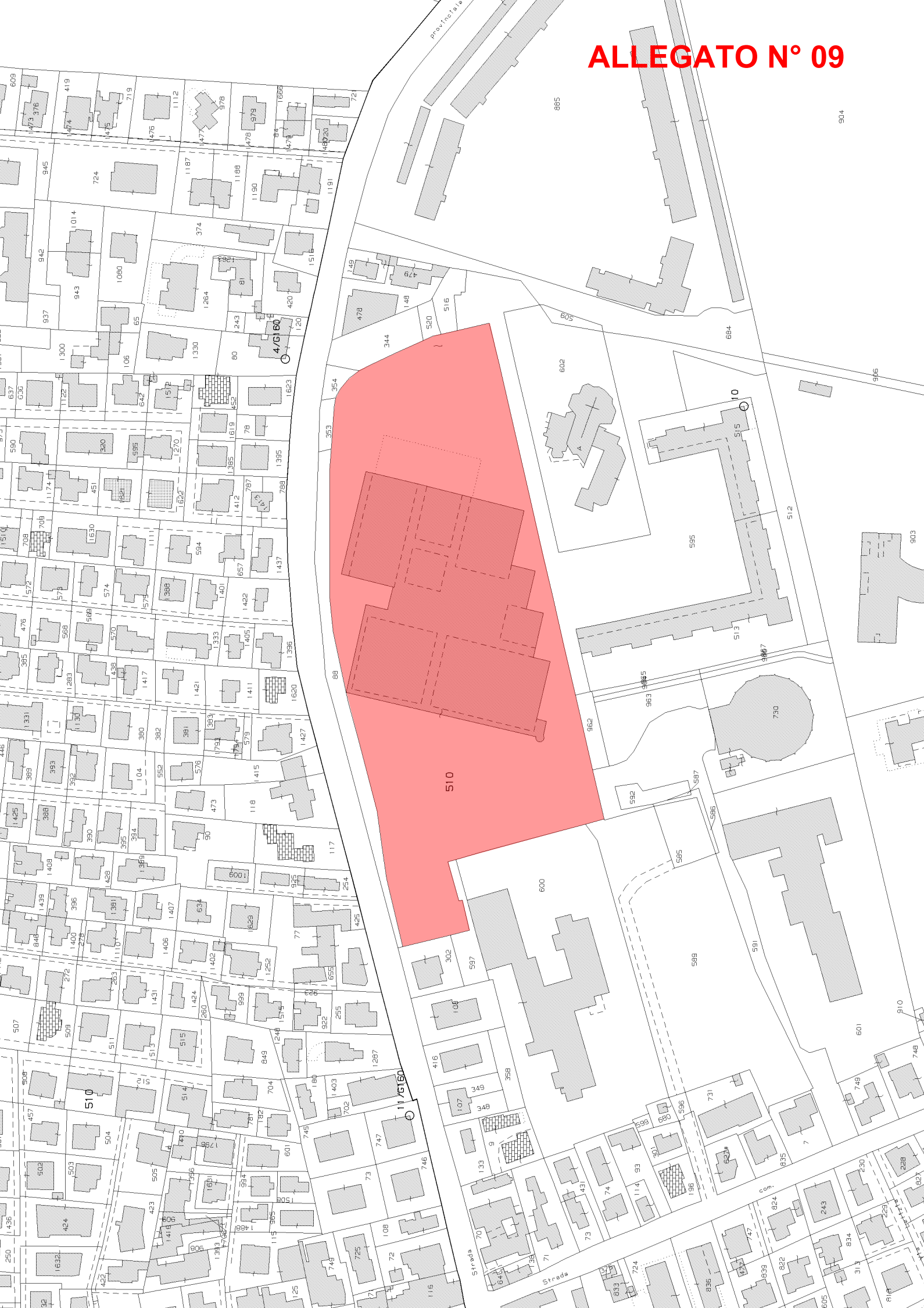

**ALLEGATO N° 09**







VIA TRIESTINA

FOGLIO 3/5

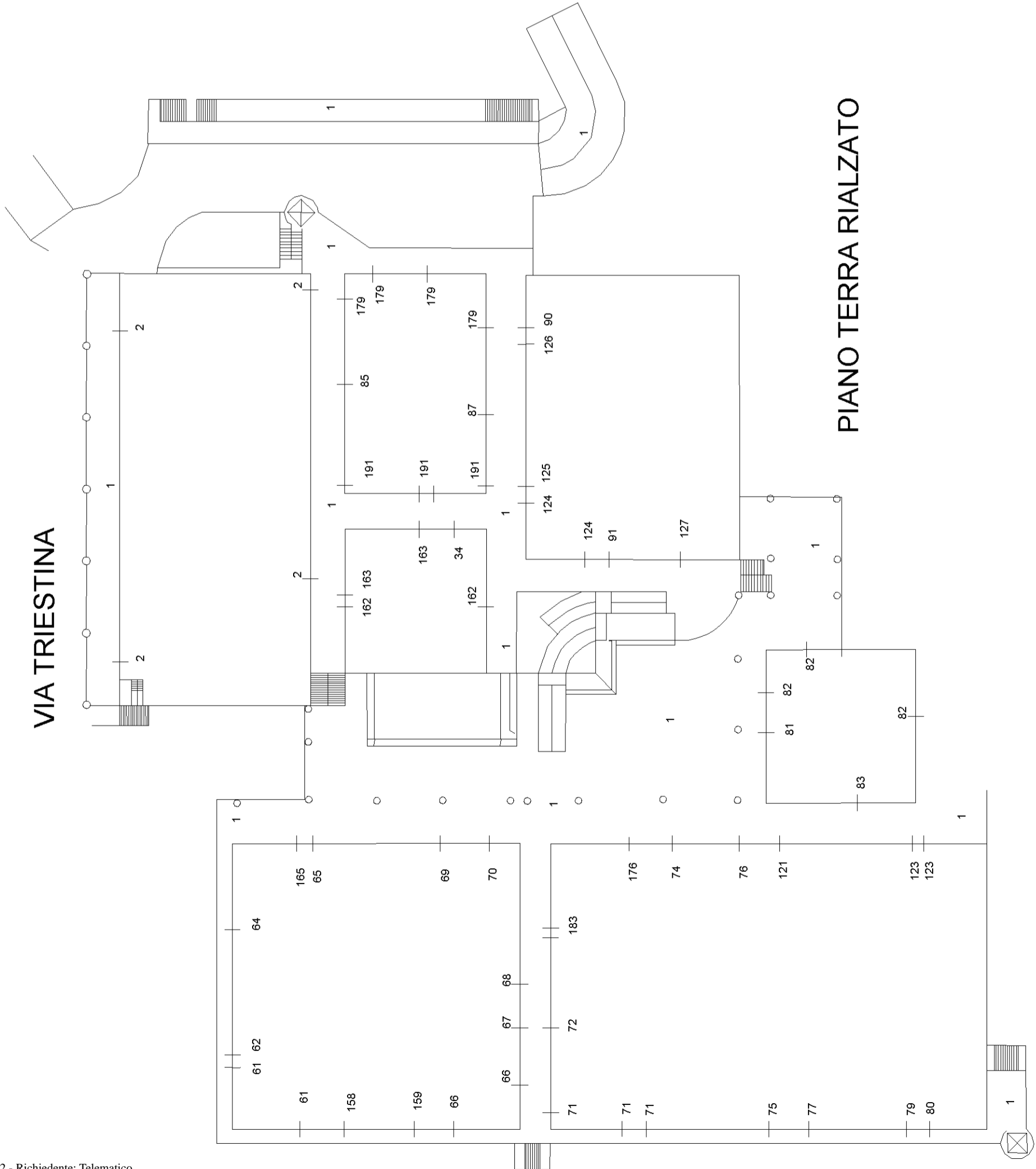

# FOGLIO 4/5

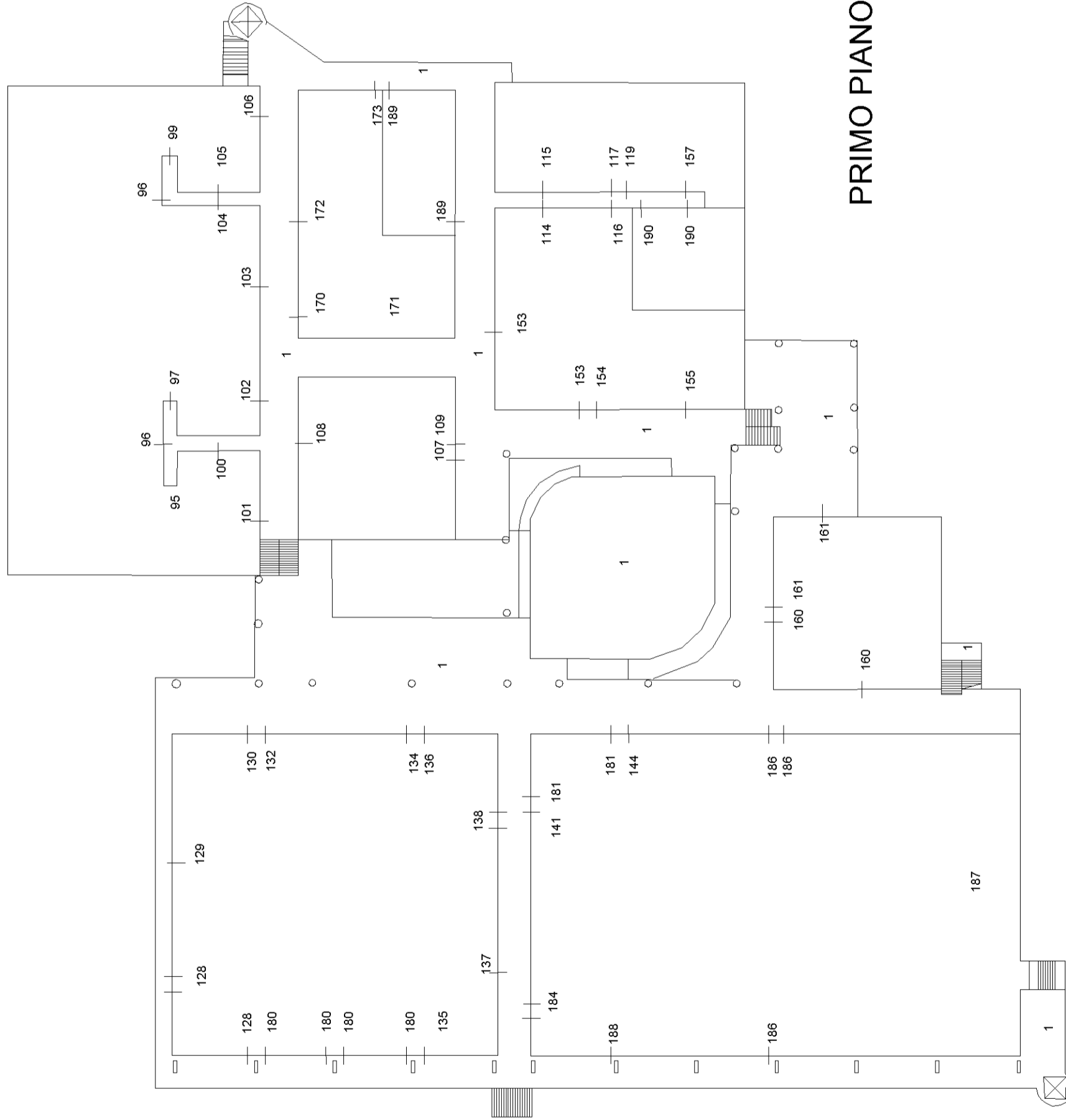

# PRIMO PIANO

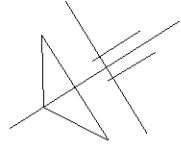

**Agenzia delle Entrate**  
**CATASTO FABBRICATI**  
**Ufficio Provinciale di**  
**Venezia**

**ELABORATO PLANIMETRICO**

Compilato da:  
Milan Davide

Iscritto all'albo:  
Geometri

Prov. Venezia

N. 2102

Comune di Venezia

Sezione: Foglio: 165

Particella: 510

Protocollo n. VE0100970 del 09/07/2022

Tipo Mappale n. del

Dimostrazione grafica dei subalterni

Scala 1 : 500

# PIANO COPERTURA

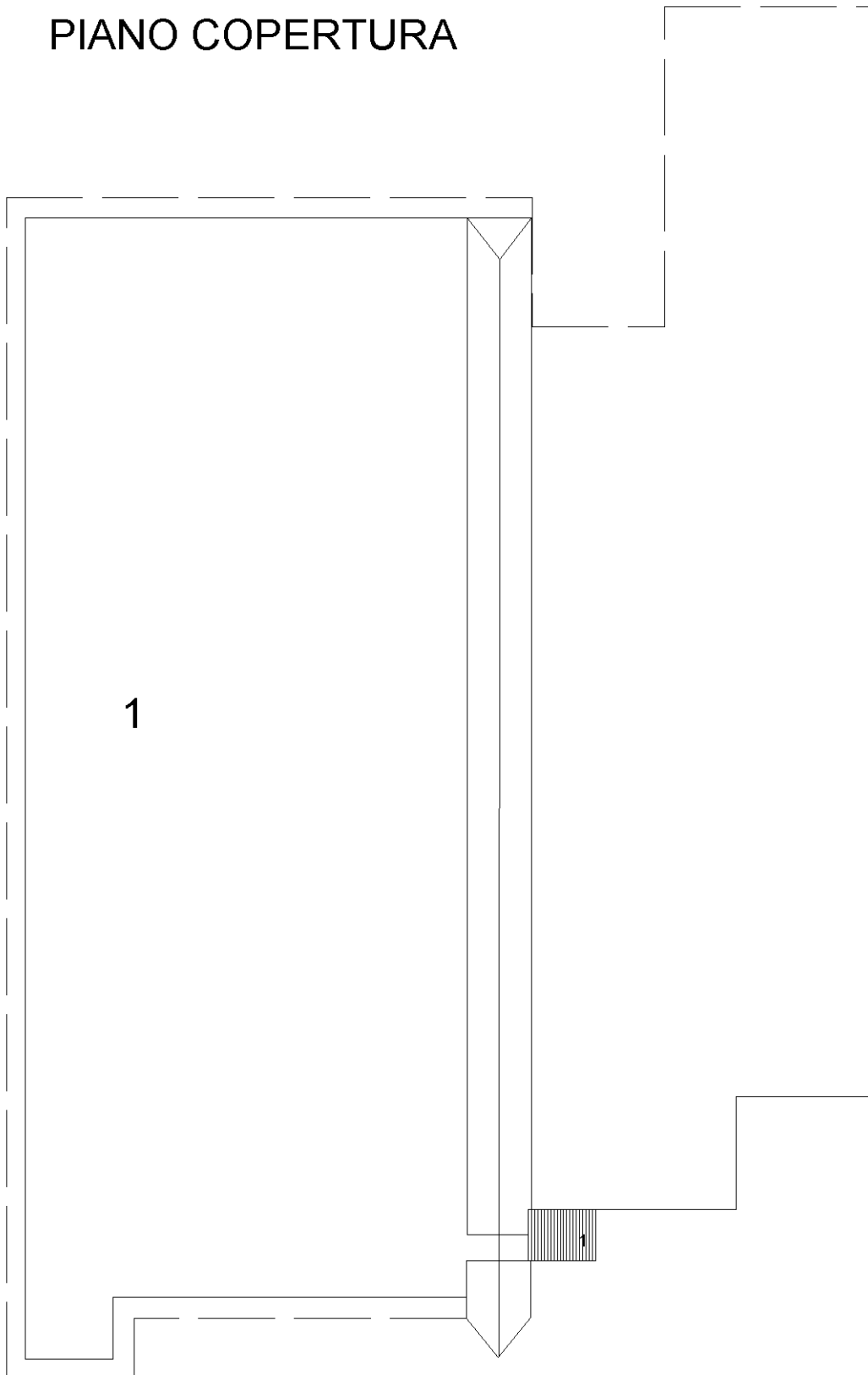

Ultima planimetria in atti

## FOGLIO 5/5

**Agenzia del Territorio  
CATASTO FABBRICATI  
Ufficio Provinciale di  
Venezia**

Dichiarazione protocollo n. VE0189824 del 25/11/2010

Planimetria di u.i.u. in Comune di Venezia - Mestre

Via Triestina

civ. 52

Identificativi Catastali:

Sezione: FV  
Foglio: 20  
Particella: 510  
Subalterno: 184

Compilata da:  
Basso Enrico

Iscritto all'albo:  
Geometri

Prov. Venezia

N. 1532

Scheda n. 1

Scala 1:200

# ALLEGATO N° 11

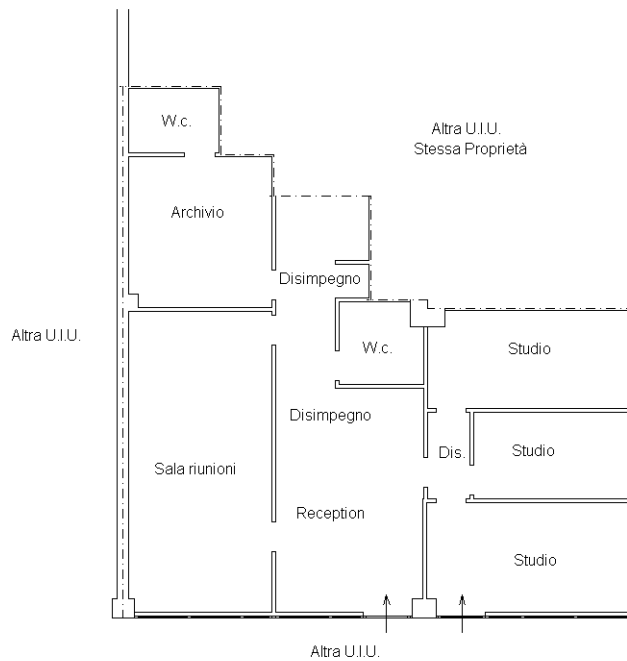

PIANTA PIANO PRIMO - h. 320 cm

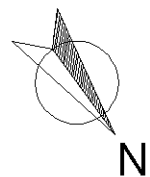

Ultima planimetria in atti



**Agenzia del Territorio  
CATASTO FABBRICATI  
Ufficio Provinciale di  
Venezia**

Dichiarazione protocollo n. VE0193247 del 01/12/2010

Planimetria di u.i.u. in Comune di Venezia - Mestre

Via Triestina

civ. 52

Identificativi Catastali:

Sezione: FV

Foglio: 20

Particella: 510

Subalterno: 188

Compilata da:  
Basso Enrico

Iscritto all'albo:  
Geometri

Prov. Venezia

N. 1532

Scheda n. 1

Scala 1:200

# ALLEGATO N° 11

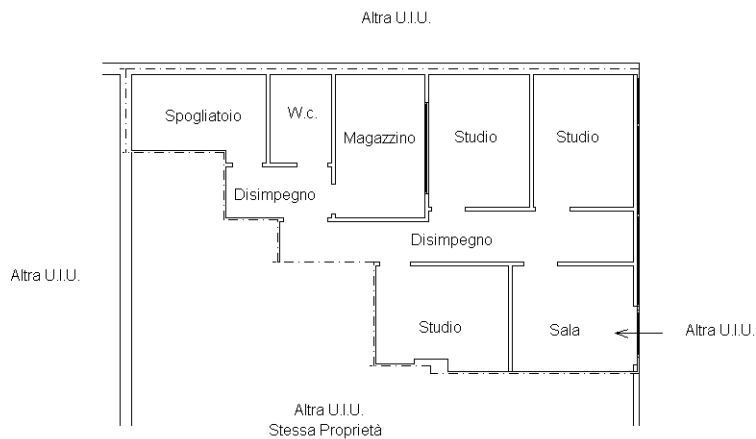

PIANTA PIANO PRIMO - h.320 cm

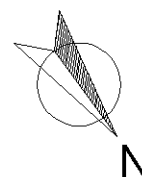

Ultima planimetria in atti





<b>ELABORATO PLANIMETRICO</b>	Compilato da: Scarpa Pietro	Iscritto all'albo: Geometri	Prov. Treviso	N. 2724
Comune di San Biagio Di Callalta	Sezione: A	Foglio: 7	Particella: 1160	Protocollo n. TV0061070 del 06/06/2022
Dimostrazione grafica dei subalterni			Tipo Mappale n. del	Scala 1 : 500

**Agenzia delle Entrate**  
**CATASTO FABBRICATI**  
 Ufficio provinciale di Treviso

**ALLEGATO N° 05**

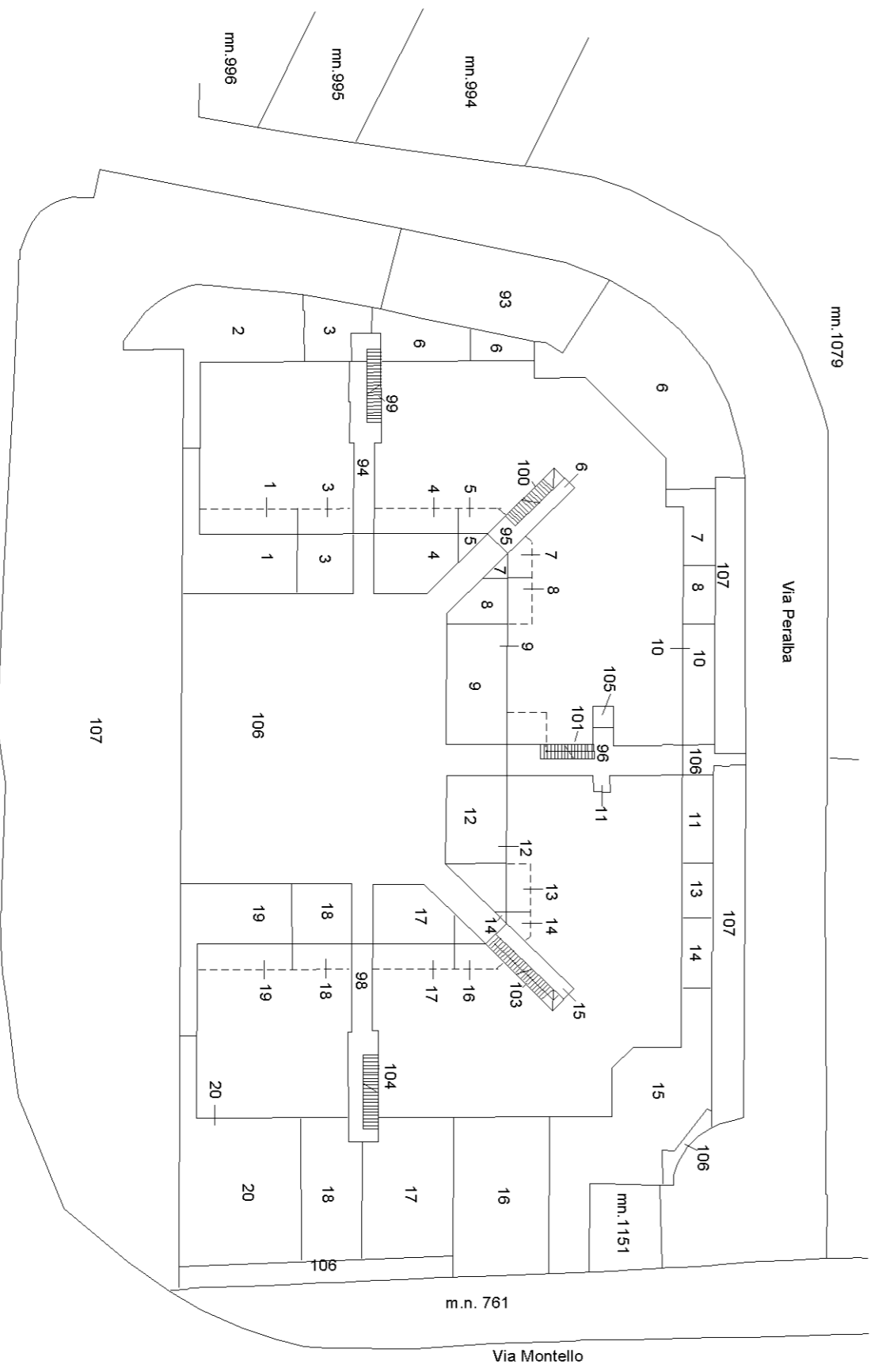
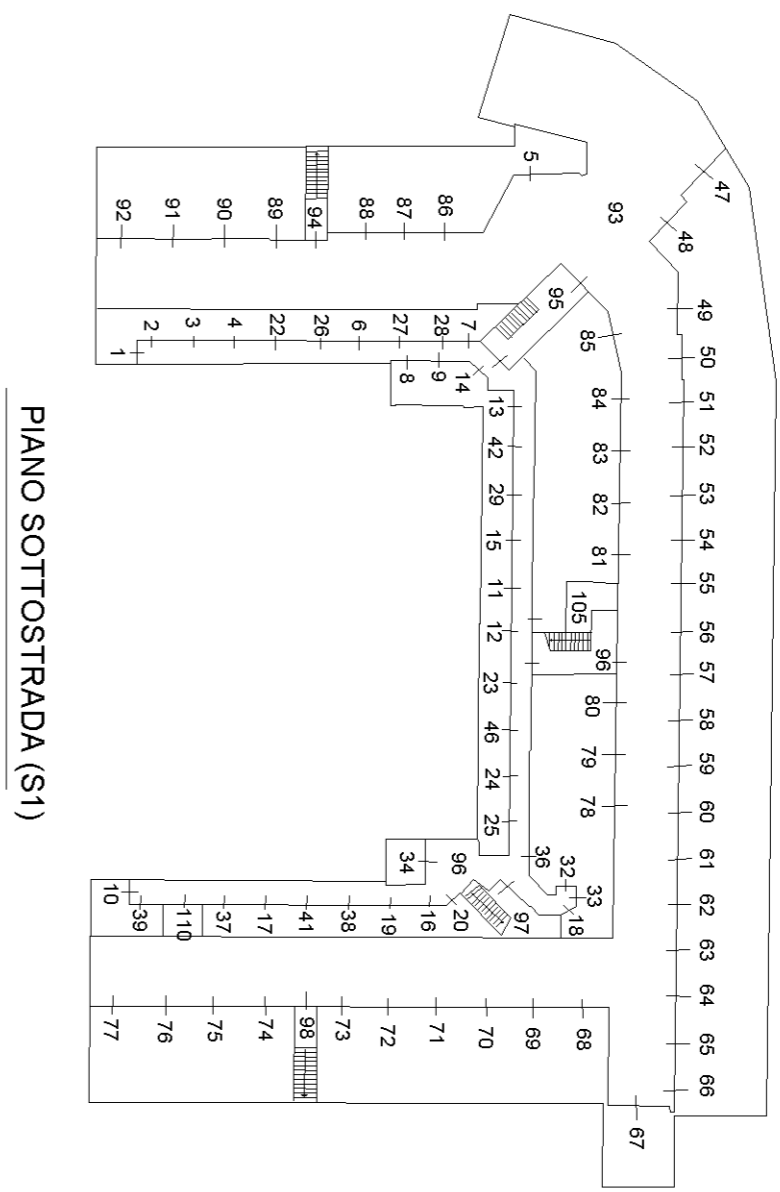

<b>ELABORATO PLANIMETRICO</b>	Compilato da: Scarpa Pietro	Iscritto all'albo: Geometri	Prov. Treviso	N. 2724
Comune di San Biagio Di Callalta	Sezione: A	Foglio: 7	Particella: 1160	Protocollo n. TV0061070 del 06/06/2022
Dimostrazione grafica dei subalterni		Tipo Mappale n.	del	Scala 1 : 500

**Agenzia delle Entrate**  
**CATASTO FABBRICATI**  
 Ufficio provinciale di Treviso

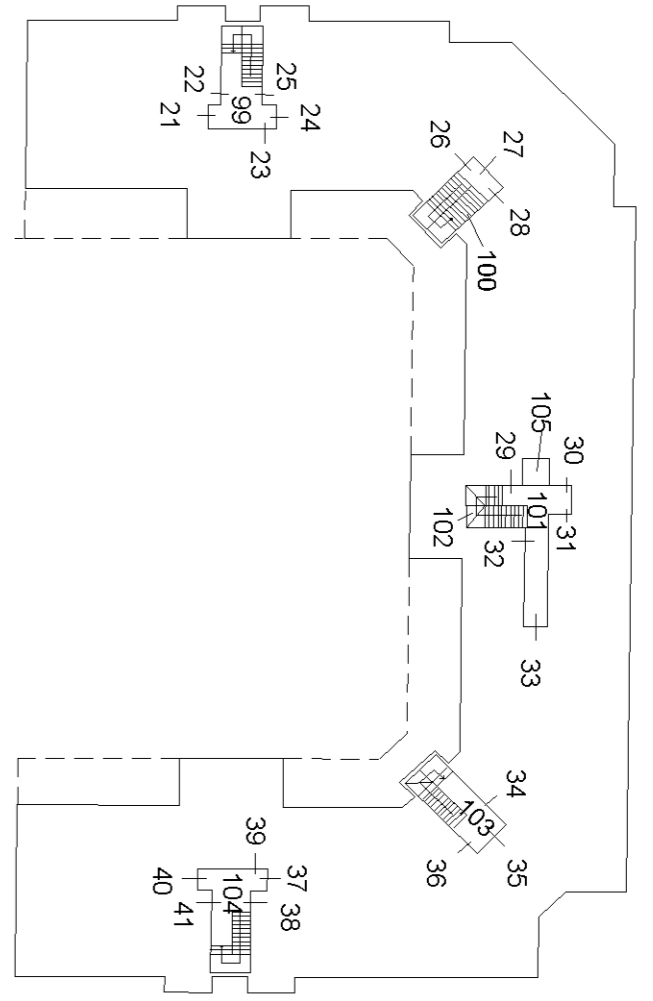

PIANO PRIMO

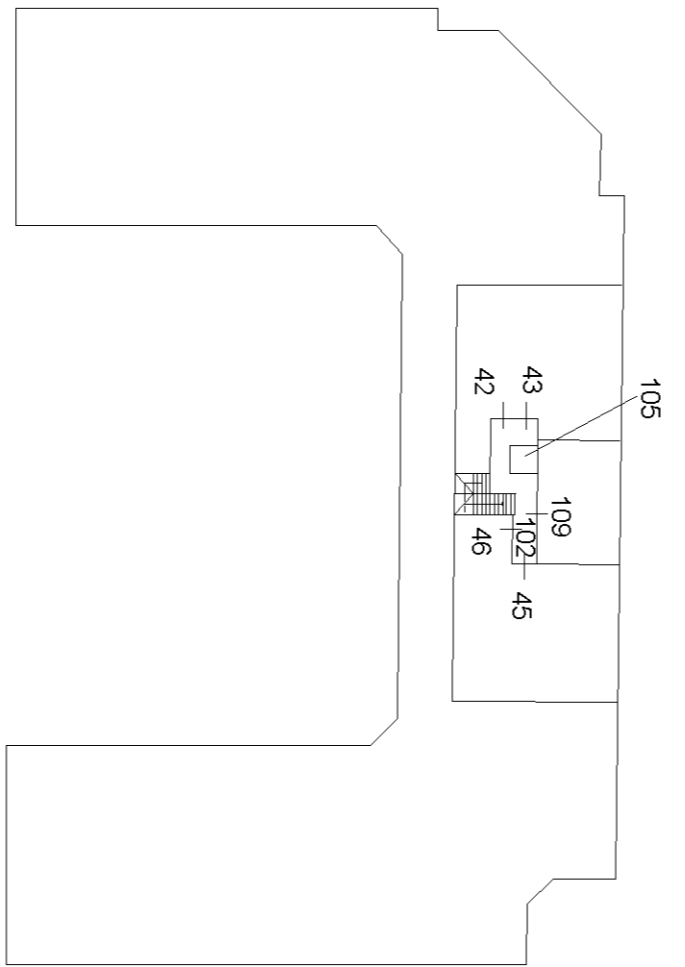

PIANO SECONDO

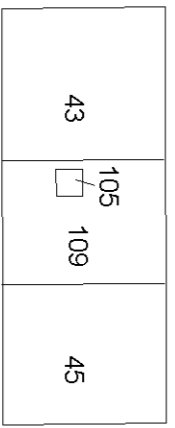

PIANO SOTTOTETTO

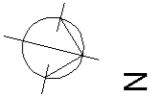

**Agenzia del Territorio  
CATASTO FABBRICATI  
Ufficio Provinciale di  
Treviso**

Dichiarazione protocollo n. TV0325962 del 07/11/2005  
Planimetria di u.i.u. in Comune di San Biagio Di Callalta  
Via Postumia Est

**ALLEGATO N° 06**

Identificativi Catastali:

Sezione: A

Foglio: 7

Particella: 1160

Subalterno: 20

Compilata da:  
De Marchi Carlo

Iscritto all'albo:  
Geometri

Prov. Treviso

N. 2610

Scheda n. 1

Scala 1:200

### PIANO TERRA h 2.70

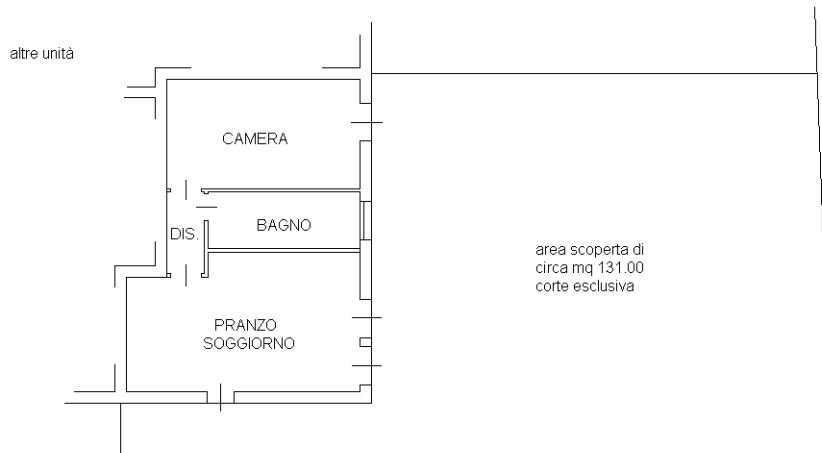

### PIANO INTERRATO h 2.40

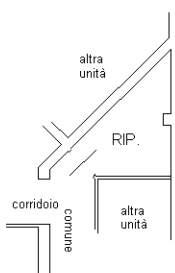

Ultima planimetria in atti

**Agenzia del Territorio  
CATASTO FABBRICATI  
Ufficio Provinciale di  
Treviso**

Dichiarazione protocollo n. TV0325962 del 07/11/2005  
Planimetria di u.i.u. in Comune di San Biagio Di Callalta  
Via Postumia Est

**ALLEGATO N° 06**

Identificativi Catastali:

Sezione: A  
Foglio: 7  
Particella: 1160  
Subalterno: 83

Compilata da:  
De Marchi Carlo  
Iscritto all'albo:  
Geometri

Prov. Treviso N. 2610

Scheda n. 1 Scala 1:200

PIANO INTERRATO h 2.40

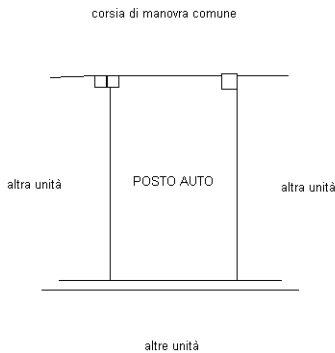

Ultima planimetria in atti

Catasto dei Fabbricati - Situazione al 18/10/2022 - Comune di SAN BIAGIO DI CALLALTA(H781) - < Sez. urbana A - Foglio 7 - Particella 1160 - Subalterno 83 >  
VIA POSTUMIA EST Piano S1