

**Agenzia del Territorio  
CATASTO FABBRICATI  
Ufficio Provinciale di  
Treviso**

**ELABORATO PLANIMETRICO**  
Compilato da:  
Baradel Bruno  
Iscritto all'albo:  
Geometri  
Prov. Treviso N. 01215

Comune di Cessalto

Protocollo n. TV0157711 del 22/07/2013

Sezione: A

Foglio: 13

Particella: 185

Tipo Mappale n. 149699

del 11/07/2013

Dimostrazione grafica dei subalterni

Scala 1 : 500

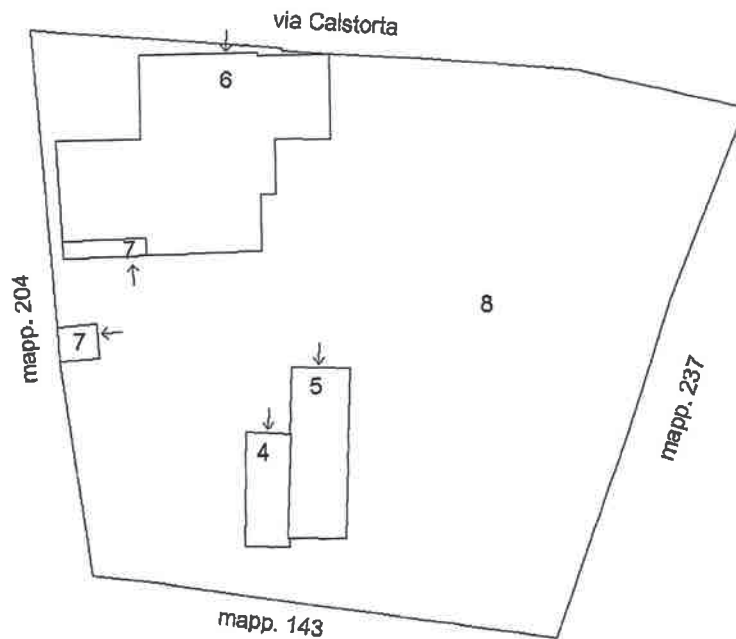

PIANO TERRA

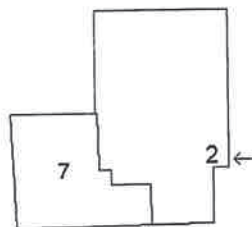

PIANO PRIMO



Ultima planimetria in atti

Data: 23/05/2023 - n. T236279 - Richiedente: Telematico

Totale schede: 1 - Formato di acquisizione: A4(210x297) - Formato stampa richiesto: A4(210x297) - Fattore di scala non utilizzabile



**Agenzia del Territorio  
CATASTO FABBRICATI  
Ufficio Provinciale di  
Treviso**

**Dichiarazione protocollo n. TV0157711 del 22/07/2013**

Planimetria di u.i.u. in Comune di Cessalto

Via Calstorta

civ.

Identificativi Catastali:

Sezione: A

Foglio: 13

Particella: 185

Subalterno: 6

Compilata da:  
Baradel Bruno

Iscritto all'albo:  
Geometri

Prov. Treviso

N. 01215

Scheda n. 1

Scala 1:200

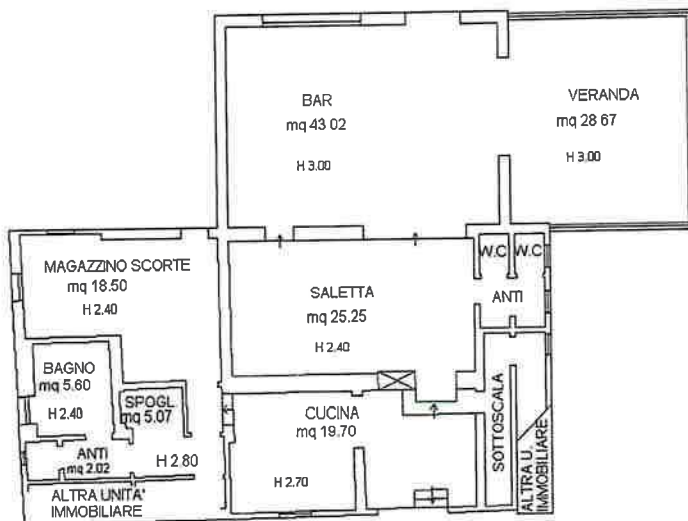

**PIANO TERRA**



Ultima planimetria in atti

Data: 23/05/2023 - n. T243785 - Richiedente: [REDACTED]

Totale schede: 1 - Formato di acquisizione: A4(210x297) - Formato stampa richiesto: A4(210x297)

input-01  
 Firmato Da: VIA CALSTORTA Piano 1  
 CATASTO Fabbricati - Situazione al 23/05/2023 - Comune di CESSALTO (C580) - < Sez. urbana A - Foglio 13 - Particella 185 - Subalterno 6 >  
 INFORMATICA QUALIFIED ELECTRONIC SIGNATURE CA Serial#: 47055



**Agenzia del Territorio  
CATASTO FABBRICATI  
Ufficio Provinciale di  
Treviso**

Dichiarazione protocollo n. TV0157711 del 22/07/2013

Planimetria di u.i.u. in Comune di Cessalto

Via Calstorta

civ.

Identificativi Catastali:

Sezione: A  
Foglio: 13  
Particella: 185  
Subalterno: 7

Compilata da:  
Baradel Bruno

Iscritto all'albo:  
Geometri

Prov. Treviso

N. 01215

Scheda n. 1

Scala 1:200

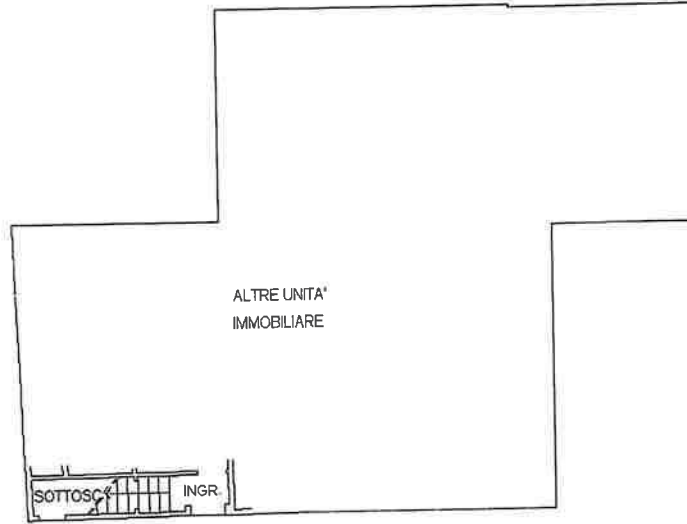

**PIANO TERRA**

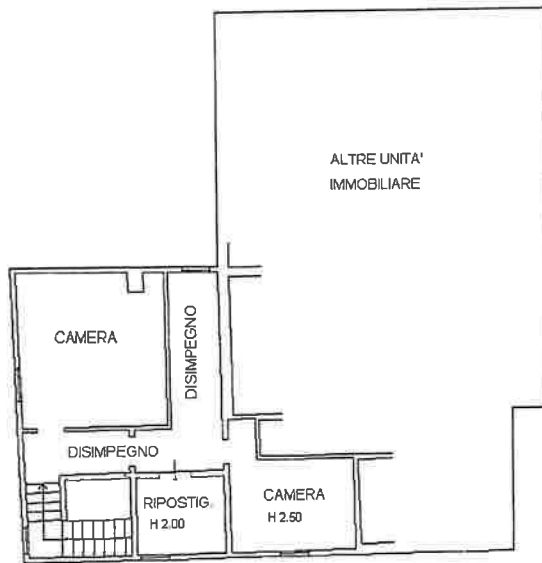

**PIANO PRIMO H 2.65**



Ultima planimetria in atti

MODULARIO  
a r.f. n. 487



MINISTERO DELLE FINANZE  
DIPARTIMENTO DEL TERRITORIO  
**CATASTO EDILIZIO URBANO** (RDL 13-4-1939, n. 852)

MOD. **BM** (CEU)

LIRE  
**200**

Planimetria di u.i.u. in Comune di **CESSALTO** via **CALSTORTA** civ. ....

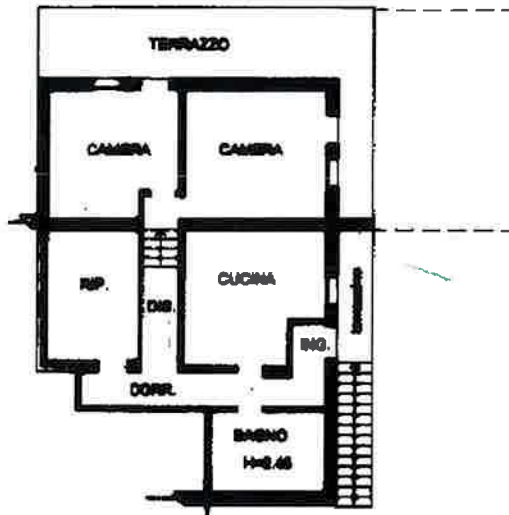

**PIANTA PIANO PRIMO H 2.75**

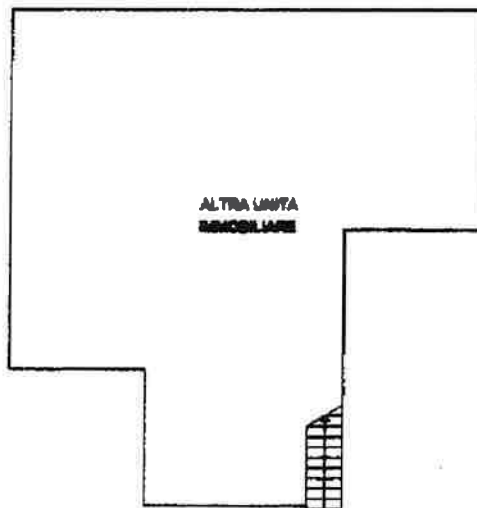

**PIANTA PIANO TERRA**

**ORIENTAMENTO**



SCALA DI 1:200

Nome - Indirizzo Poligrafico e Faccia della Stamp. - P.V.

Urban 01  
Catasto dei Fabbricati - Situazione al 23/05/2023 - Comune di CESSALTO (C580) - < Sez. urbana A - Foglio 13 - Particella 185 - Subalterno 2 >  
VIA CALSTORTA Piano 1

Firmato Da: GATTO PAOLO Ennesso Da: INFOCAMERE QUALIFIED ELECTRONIC SIGNATURE CA Serial#: 47059

Dichiarazione di N.C.   
Ultima planimetria in atti   
Denuncia di variazione   
Data presentazione: 14/08/2001 - Data: 23/05/2023 - n. T243782 - Richiedente: [REDACTED]  
Totale schede catastali in acquisizione: **1**  
F. **A. 13**  
n. **185** sub. **2**

Compiata dal **geometra** **BRUNO BARADEL**  
Albo dei geometri n. **1**  
della provincia di **Treviso** n. **1216**  
data **1-3-2001** Firma *[Signature]*



RISERVATO ALL'UFFICIO

MODULARIO  
a r.f. n. 487



MINISTERO DELLE FINANZE  
DIPARTIMENTO DEL TERRITORIO  
**CATASTO EDILIZIO URBANO** (RDL 13-4-1939, n. 652)

LIRE  
200

Planimetria di u.i.u. in Comune di **CESSALTO** via **CALSTORTA** civ. ....

**PIANTA PIANO TERRA**  
H MEDIA = 2.98

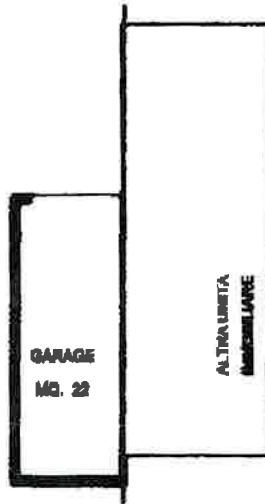

ORIENTAMENTO



SCALA DI 1: 100

RISERVATO ALL'UFFICIO

Ultima planimetria in atti  
Dichiarazione di N.C.   
Denuncia di variazione   
Data presentazione: 14/08/2001 - Data: 23/05/2023 - n. T243783 - Richiedente: [REDACTED]  
Totale schede di planimetria catastale: 13  
F. **A 13**  
n. .... **185** sub. **4** .....

Compilata dal **geometra** .....  
(Titolo, cognome e nome)  
**BRUNO BARADEI**  
Firma **BRUNO BARADEI**  
n. **1215**  
della provincia di **Treviso**  
data **13.05.2001** Firma *[Signature]*



Firmato Da: Geom. Bruno Baradei  
Situazione al 23/05/2023 - Comune di CESSALTO (C580) - < Sez. urbana A - Foglio 13 - Particella 185 - Subalterno 4 ->  
CATASTO EDILIZIO URBANO - INFORMATIZZAZIONE QUALIFICATA ELETTRONICAMENTE - CA Serial#: 47055

Rome - Istituto Poligrafico e Zecca dello Stato - P.V.

MODULARIO  
n. 17 n. 487



MINISTERO DELLE FINANZE  
DIPARTIMENTO DEL TERRITORIO  
**CATASTO EDILIZIO URBANO** (RDL 13-4-1939, n. 652)

MOD. **EN** (CEU)

LIRE  
**200**

Planimetria di u.i.u. in Comune di **CESSALTO** via **CALSTORTA** civ. ....

**PIANTA PIANO TERRA** N. MEDIA = 2,00

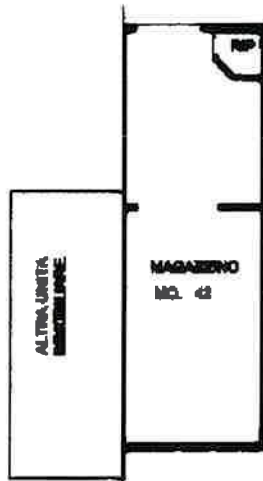

**ORIENTAMENTO**



SCALA DI 1: **200**

ipstr 01  
Catasto dei Fabbricati - Situazione al 23/05/2023 - Comune di CESSALTO (C580) - < Sez. urbana A - Foglio 13 - Particella 185 - Subalterno 5 >  
VIA CALSTORTA PIANO T

Ultima planimetria in atti  
Dichiarazione di N.C.   
Denuncia di variazione   
Data presentazione: 14/08/2001 - Data: 23/05/2023 - n. T243784 - Richiedente: [REDACTED]  
Totale schede in corso di elaborazione: **1215** (di cui in corso di elaborazione: **1215**)  
**FA 13**  
n. .... **185** sub. ... **5** .....

Compiuta dal **geometra** .....  
(Titolo, cognome e nome)  
**BRUNO BARADEL**  
.....  
.....  
della provincia di **Treviso** n. **1215**  
data ..... Firma *[Signature]*



RISERVATO ALL'UFFICIO



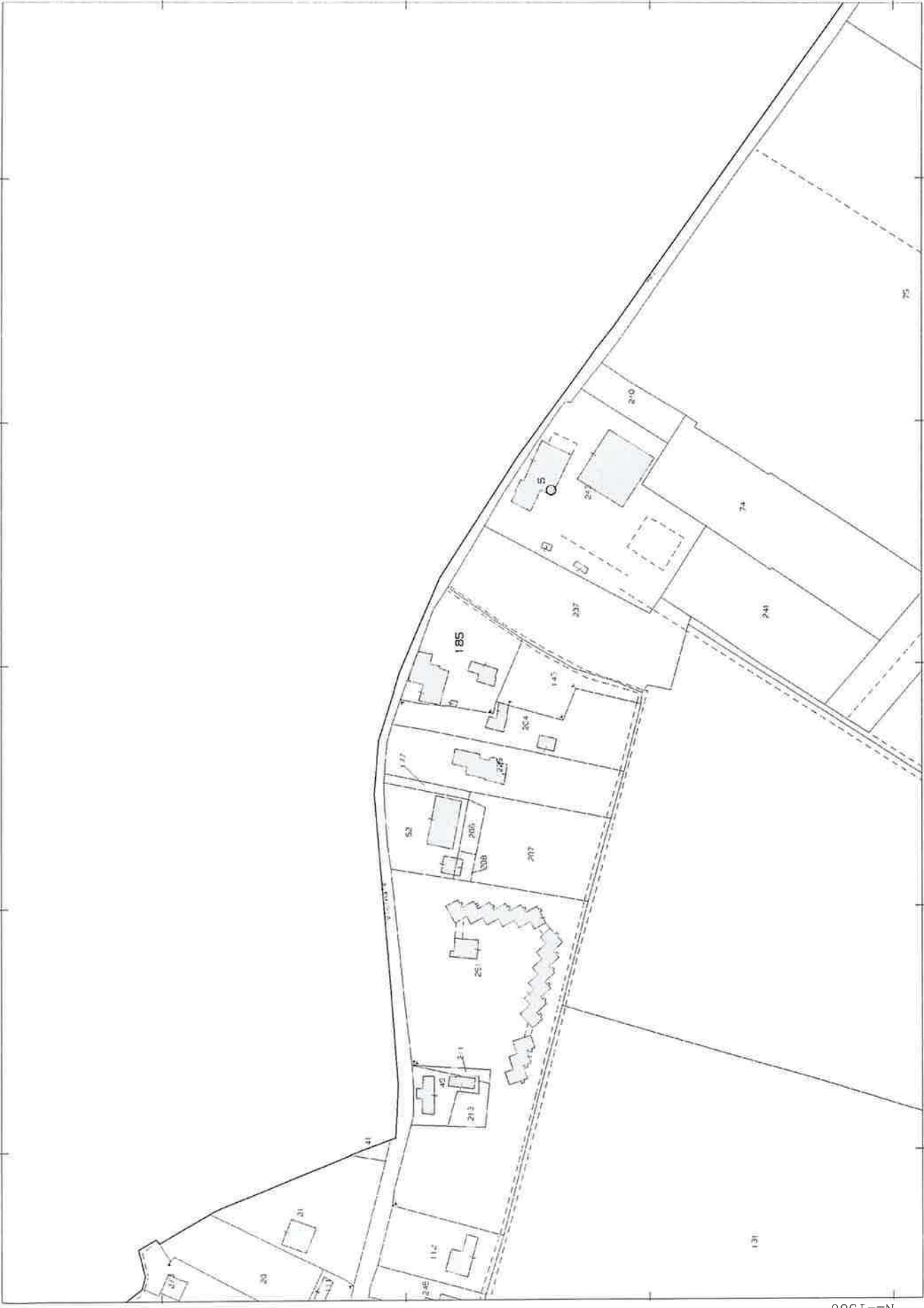

N=-1500

E=-400

1 Particella: 185

Comune: (TV) CESSALTO  
Foglio: 18

Scala originale: 1:2000  
Dimensione cornice: 534.001 x 378.000 metri

30-Ott-2023 11:54:12  
pratica T145809/2023

