



foto n. 1 – accesso al lotto dalla strada consortile



foto n. 2 – edificio prospetto sud e scarpata SR Feltrina



foto n. 3 – prospetti nord ed est



foto n. 3 – parte prospetto nord e prospetto est verso scarpata SR Feltrina



foto n. 5 – prospetti est e sud



foto n. 6 – vista dell'edificio dalla SR Feltrina



foto n. 7 – locale al PT da ingresso est

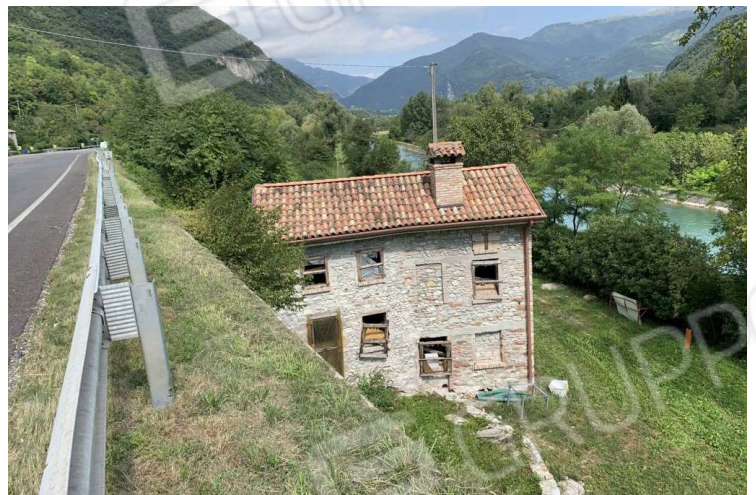

foto n. 8 – caminetto in muratura al PT



foto n. 9 – vista verso l'ingresso est



foto n. 10 – secondo locale al piano terra



foto n. 11 – locale al piano primo

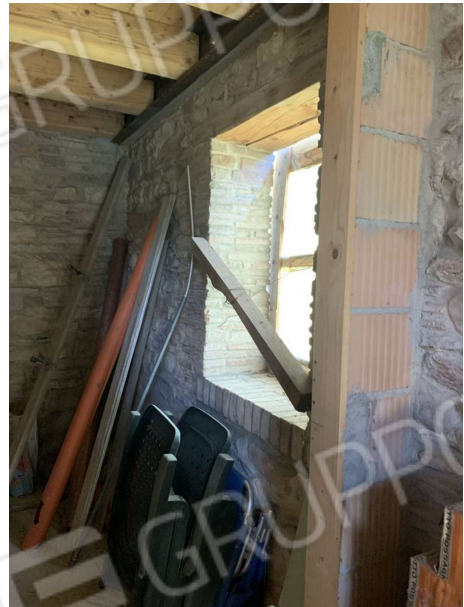

foto n. 12 – locale al piano primo



foto n. 13 – terreno a sud del fabbricato - ulivi e sulla destra canale Brentella



foto n. 14 – terreno a sud del fabbricato – vista da nord



foto n. 15 – terreno a sud del fabbricato verso m.n.159



foto n. 16 – terreno a nord del fabbricato



foto n. 17 – terreno a nord del fabbricato – sulla destra la strada consortile di accesso al lotto



foto n. 18 – terreno a nord del fabbricato verso confine nord del lotto



foto n. 1 – accesso al lotto dalla SR Feltrina - presenza di cancello chiuso alla fine della strada



foto n. 2 – cavi aerei di linee elettriche elettrodotti in direzione nord-sud



foto n. 3 – confine sud del lotto - frana



foto n. 4 – accesso al lotto direttamente dalla SR Feltrina



foto n. 1 – confine del lotto con S.P. del Monte Tomba



foto n. 2 – confine del lotto con S.P. del Monte Tomba



foto n. 3 – vegetazione (rovi e specie lianose) predominante nel lotto - giacitura del terreno molto acclive