

MODULARIO  
F. rig. rend. 497



MINISTERO DELLE FINANZE  
DIPARTIMENTO DEL TERRITORIO  
**CATASTO EDILIZIO URBANO** (RDL 13-4-1939, n. 652)

**Allegato 6**

MOD. BN (CEU)

LIRE  
**500**

Planimetria di u.i.u. in Comune di TREVISO via SANT'ANGELO civ. ....

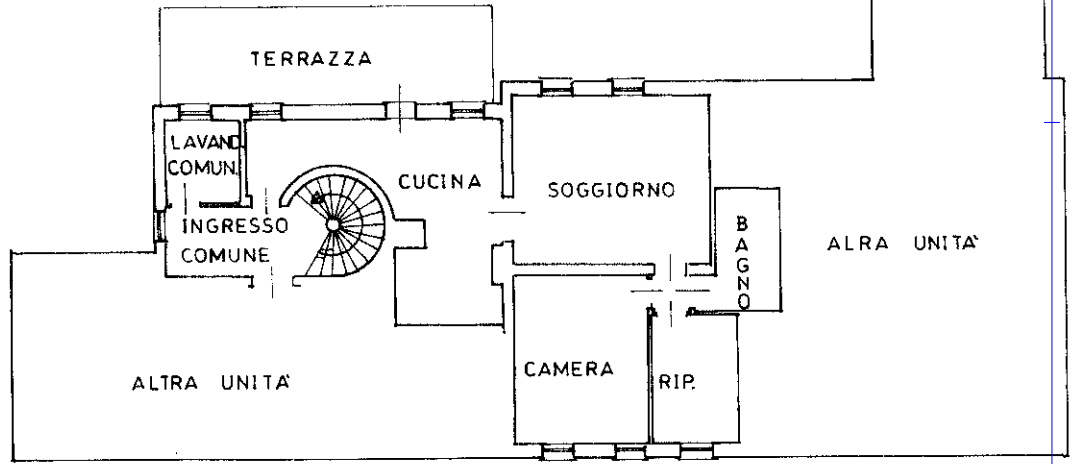

PIANO PRIMO H=2,70

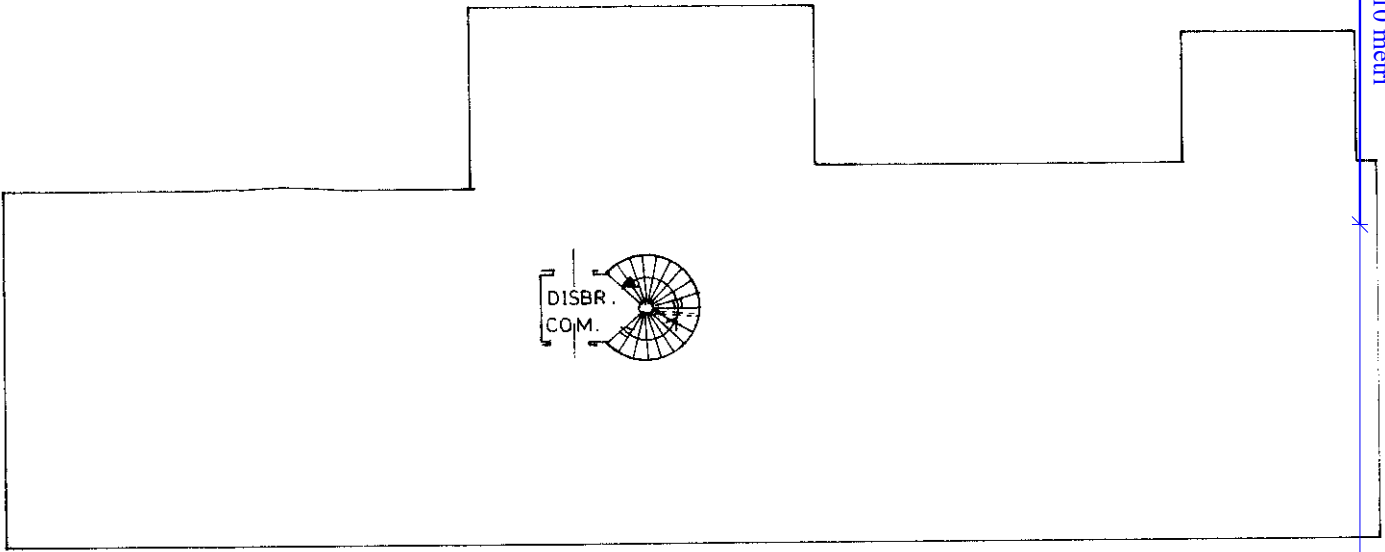

PIANO TERRA H=3,00

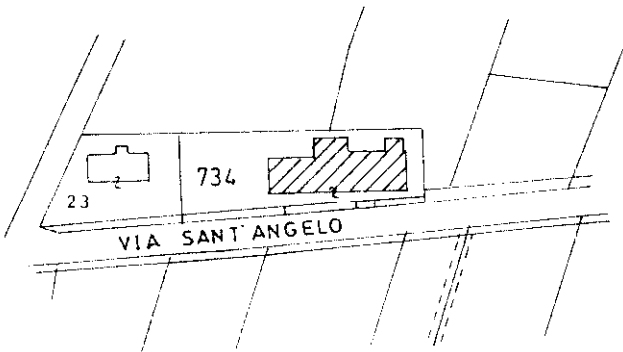

ESTRATTO DI MAPPA 1:2000  
COMUNE DI TREVISO  
SEZ. G FOGLIO 2 MAPP. 734

ORIENTAMENTO

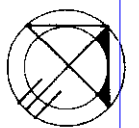

SCALA DI 1:200

Ultima planimetria in atti  
Dichiarazione di N.C.   
Denuncia di variazione   
Data presentazione:06/02/1995 - Data: 11/02/2020 - n. T304414 - Richiedente: DBNLSN56C16L736U  
Totale schede identificative catastali scritte all'atto di acquisizione: A4(210x297) - Formato stampa richiesto: A4(210x297)  
F. G/2 della provincia di TREVISO n. 622  
n. 734 sub. 9  
data 03-02-95 Firma [Signature]

Compilata dal GEOMETRA  
(Titolo, cognome e nome)  
GRANDO OTTAVIANO  
Scritto all'atto di GEOMETRI  
TREVISO n. 622  
data 03-02-95 Firma [Signature]

RISERVATO ALL'UFFICIO

Catasto dei Fabbricati - Situazione al 11/02/2020 - Comune di TREVISO (L407) - < Sez.Urb.: G - Foglio: 2 - Particella: 734 - Subalterno: 9 >  
VICOLO SANT'ANGELO piano: 1;



MODULARIO  
F. rig. rend 497



MINISTERO DELLE FINANZE  
DIPARTIMENTO DEL TERRITORIO  
**CATASTO EDILIZIO URBANO** (RDL 13-4-1939, n. 652)

MOD. **BN** (CEU)

LIRE  
**500**

Planimetria di u.i.u. in Comune di TREVISO via SANT' ANGELO civ. ....

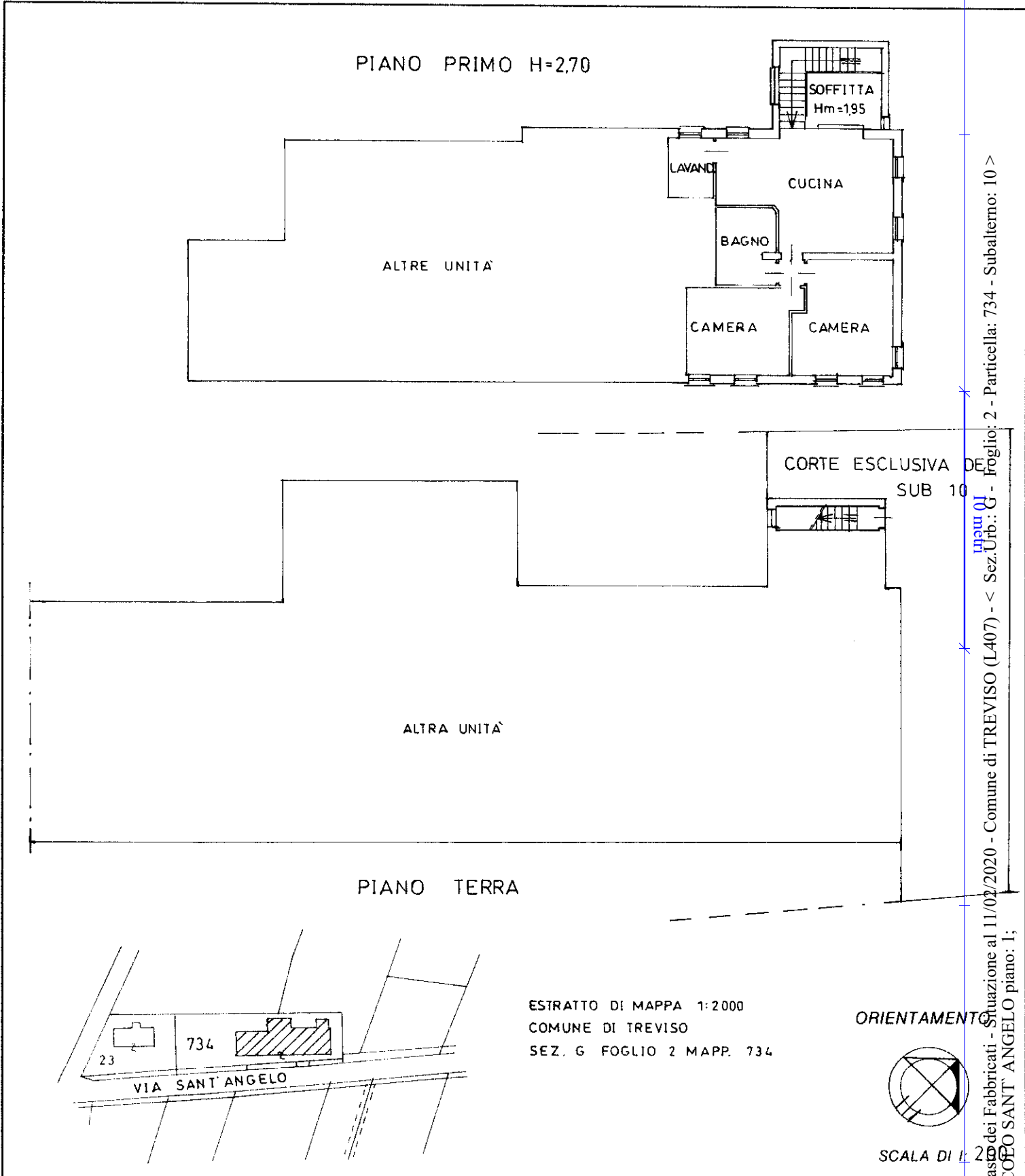

Catasto dei Fabbricati - Situazione al 11/02/2020 - Comune di TREVISO (L407) - < Sez.Urb.: G - Foglio: 2 - Particella: 734 - Subalterno: 10 >  
VICIO SANT' ANGELO piano: 1;

ESTRATTO DI MAPPA 1:2000  
COMUNE DI TREVISO  
SEZ. G FOGLIO 2 MAPP. 734

ORIENTAMENTO

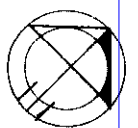

SCALA DI 1:2000

Dichiarazione di N.C.   
Ultima planimetria in atto

Compilata dal **GEOMETRA**  
(Titolo, cognome e nome)  
**GRANDO OTTAVIANO**

RISERVATO ALL'UFFICIO

Data presentazione:06/02/1995 - Data: 11/02/2020 - n. T304554 - Richiedente: DBNLSN56C16L736U  
Totale schede: 1 - Formato di acquisizione: A4(210x297) - Formato stampa richiesto: A4(210x297)  
Identificativi catastali della provincia di TREVISO n. 622

In 734 sub. 10  
11

data 03-02-95 Firma



MODULARIO  
F. rig. rend 497



MINISTERO DELLE FINANZE  
DIPARTIMENTO DEL TERRITORIO  
**CATASTO EDILIZIO URBANO** (RDL 13-4-1939, n. 652)

MOD. **BN** (CEU)

LIRE  
**500**

Planimetria di u.i.u. in Comune di TREVISO via SANT' ANGELO civ. \_\_\_\_\_

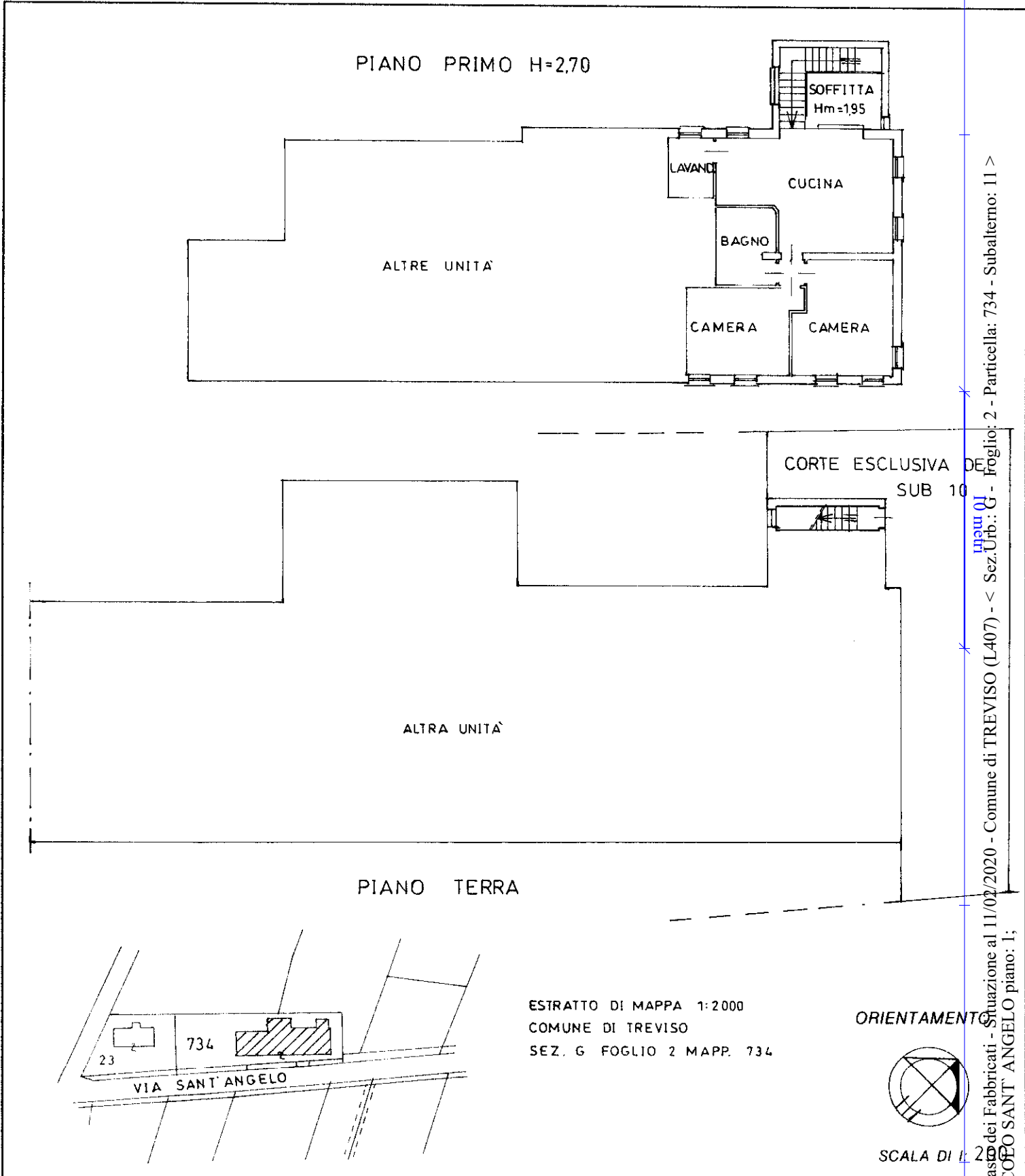

Catasto dei Fabbricati - Situazione al 11/02/2020 - Comune di TREVISO (L407) - < Sez.Urb.: G - Foglio: 2 - Particella: 734 - Subalterno: 11 >  
VICIO SANT' ANGELO piano: 1;

ESTRATTO DI MAPPA 1:2000  
COMUNE DI TREVISO  
SEZ. G FOGLIO 2 MAPP. 734

ORIENTAMENTO

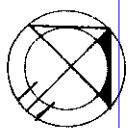

SCALA DI 1:2000

Dichiarazione di N.C.   
Ultima planimetria in atto

Compilata dal GEOMETRA  
(Titolo, cognome e nome)  
GRANDO OTTAVIANO

RISERVATO ALL'UFFICIO

Data presentazione:06/02/1995 - Data: 11/02/2020 - n. T304560 - Richiedente: DBNLSN56C16L736U  
Totale schede: 1 - Formato di acquisizione: A4(210x297) - Formato stampa richiesto: A4(210x297)  
Identificativi catastali della provincia di TREVISO n. 622

In 734 sub. 10  
11

data 03-02-95 Firma [Signature]

Roma - Istituto Poligrafico e Zecca dello Stato - P.V.