

## **ALLEGATO 9**

### **LOTTO n. 3**

#### **3.3.- Planimetrie catastali**

\* Scala originale non disponibile. \*



MINISTERO DELLE FINANZE

Mod. B (Nuovo Catasto Edilizio Urbano)

DIREZIONE GENERALE DEL CATASTO E DEI SERVIZI TECNICI ERARIALI  
**NUOVO CATASTO EDILIZIO URBANO**

(R. DECRETI-LEGGE 15 APRILE 1979, N. 452)

Planimetria dell'immobile situato nel Comune di SPRESIANO Via DELLA PIAZZA, 92  
 Ditta [REDACTED]  
 Allegata alla dichiarazione presentata all'Ufficio Tecnico Erariale di TREVISO Scheda N.° [REDACTED]

SUPERFICIE	COPERTA	Hq.	61.00;
SUPERFICIE	SCOPERTA	Hq.	55.00;
SUPERFICIE	LOTTO	Hq.	116.00;

PIANO TERRENO CON AREA SCOPERTA

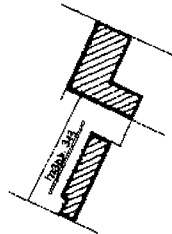

COMUNE DI SPRESIANO  
 FOGLIO 17<sup>o</sup>  
 MAPPALE 513  
 SCALA 1:1000

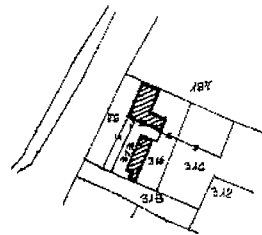

SPAZIO RISERVATO PER LE ANNOTAZIONI D'UFFICIO	
DATA PROT. N.°	MAPPALE 513/A
33518	

Compilata dal [REDACTED] (Titolo, nome e cognome del tecnico)  
 G. [REDACTED]  
 Iscritto all'Albo dei GEOMETRI  
 della Provincia di TREVISO  
 DATA 30.8.1986  
 Firma: [Signature]

Ultima planimetria in atti



MINISTERO DELLE FINANZE

Mod. B (Nuov. Curato Edilizio Urbano)

DIREZIONE GENERALE DEL CATASTO E DEI SERVIZI TECNICI ERARIALI

# NUOVO CATASTO EDILIZIO URBANO

(R. DECRETO-LEGGE 11 APRILE 1978, N. 612)

Planimetria dell'immobile situato nel Comune di **SPRESIANO** Via **DELLA PIAZZA, 92**

Ditta **[REDACTED]**

Allegata alla dichiarazione presentata all'Ufficio Tecnico Erariale di **TREVISO**

Scheda N.°

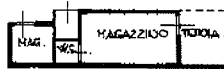

PIANO TERRENO H=200M:MEDIA

COMUNE DI SPRESIANO  
FOGLIO 17<sup>o</sup>  
MAPPALE 313  
SCALA 1:1000

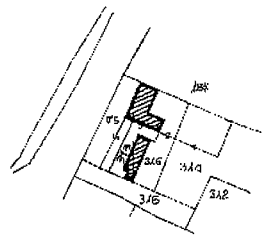

### SPAZIO RISERVATO PER LE ANNOTAZIONI D'UFFICIO

DATA PROT. N.°	- 9 OCT. 1986	MAPP. 313/3
	33517	

Compilata dal **[REDACTED]**  
(Titolo, nome e cognome del tecnico)  
 GEOMETRI  
 iscritta all'Albo dei **GEOMETRI**  
 della Provincia di **TREVISO**  
 n. 474 **30.8.1986**  
 Firma: **[REDACTED]**

Ultima planimetria in atti



MINISTERO DELLE FINANZE  
DIREZIONE GENERALE DEL CATASTO E DEI SERVIZI TECNICI ERARIALI

**ACCERTAMENTO GENERALE DELLA PROPRIETA' IMMOBILIARE URBANA**  
(P. DECRETO LEGGE 15 APRILE 1939-XVI N. 652)

Planimetria degli immobili urbani denunciati con la Scheda N°

Comune *Spresiano*

Via *Piccola Della Piazza* 92

Ditta " [redacted] "

\*Segnare cognome, nullo, paternita' del solo primo intestatario

ACCERTAMENTO GENERALE DELLA PROPRIETA' IMMOBILIARE URBANA

(R.D.L. 15 aprile 1939-XVI, n. 652)

COMUNE

di *Spresiano*

Taloncino di riscontro  
DELLA

SCHEDA NUMERO

**25564725**

AVVERTENZA: Il presente taloncino deve essere incollato in caso del dichiarante sulla planimetria riprodotta in unita' immobiliare denunciata con la presente scheda da presentare al sensi dell'articolo 7 del R.D.L. 15 aprile 1939-XVI, n. 652.

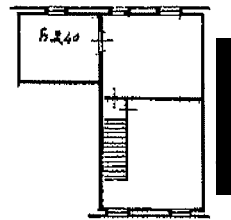
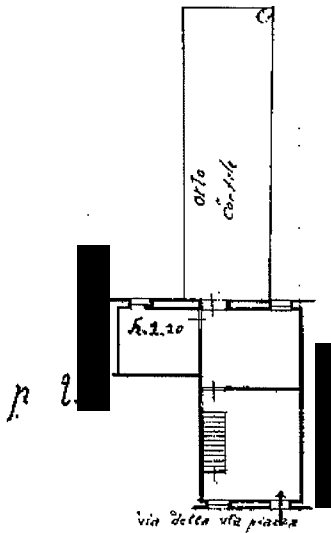

B / 313 -  
7 (381) / 1

ORIENTAMENTO



SCALA di 1:200

Compilata da:

(Titolo, nome e cognome del tecnico)

Iscritto all'Albo da  
della Provincia di

Data *10-2-340 XVII*

Firma

\*Accettabile

Ultima planimetria in atti