



**Vincoli di legge**

ex L.1089/39.....

ex L.1497/39.....

ex L.R.61/85.....

ex L.R.24/85.....

ex L.R.80/80.....

**Localizzazione**

Spresiano TS

**Riferimento**

isolato n° 6 (ex A21) .....

settore n° .....

edificio n° 71 (ex 24) .....

**Indirizzo**

via/piazza Vic. Montegrappa.....

civico .....

località Lovadina .....

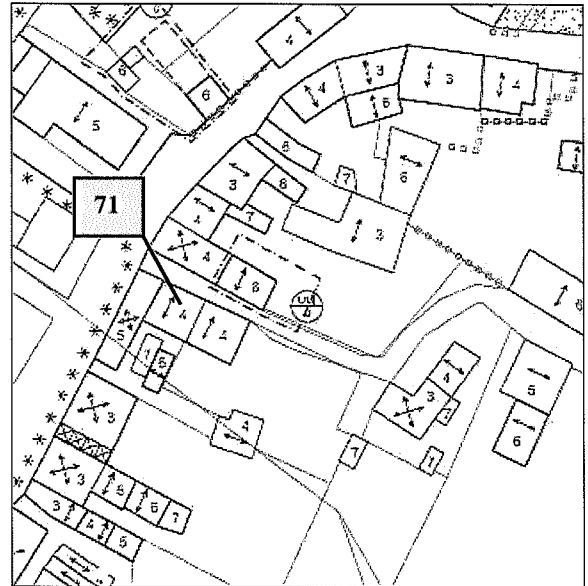

**1. Stato di utilizzo**

utilizzato .....

non utilizzato .....

in abbandono .....

crollato/rudere .....

altro.....

**2. Tipologia (modalità di insediamento)**

isolato su strada principale .....

isolato su strada secondaria .....

in cortina.....

a schiera.....

a corte .....

villa/palazzo.....

cappella/chiesa.....

**3. Adiacenze – contesto ambientale**

centro storico .....

zona rurale .....

in pianura.....

relazione con corso d'acqua .....

piazza.....

altro.....

**4. Scoperto di pertinenza**

aia/scoperto agricolo.....

orto .....

colmello .....

giardino.....

parco .....

altro.....

**5.1 Epoca impianto originario**

anno 1841

documentato .....

presunto .....

**5.2 Interventi successivi**

anno

modesta entità .....

pesante entità .....

**5.3 Presenza storica catasti**

veneziano



napoleonico



austriaco



all'impianto

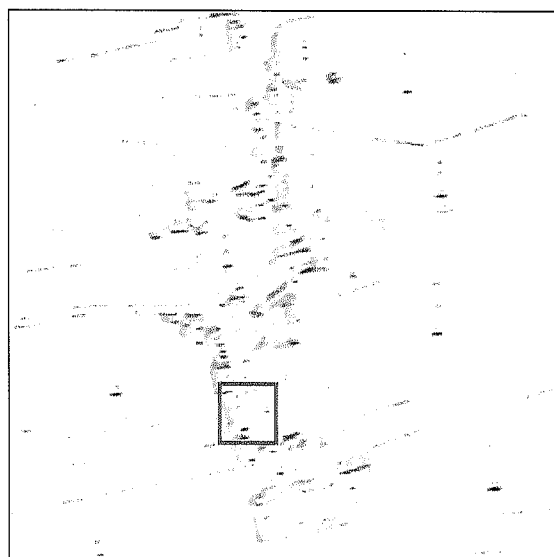

Mappe veneziane 1690

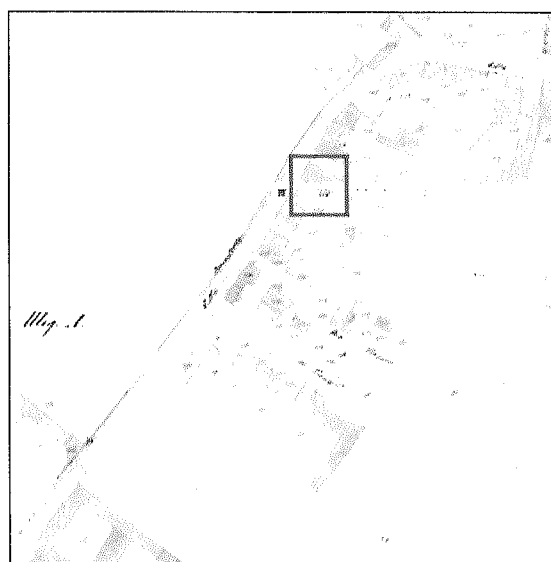

Catasto austriaco 1841/42

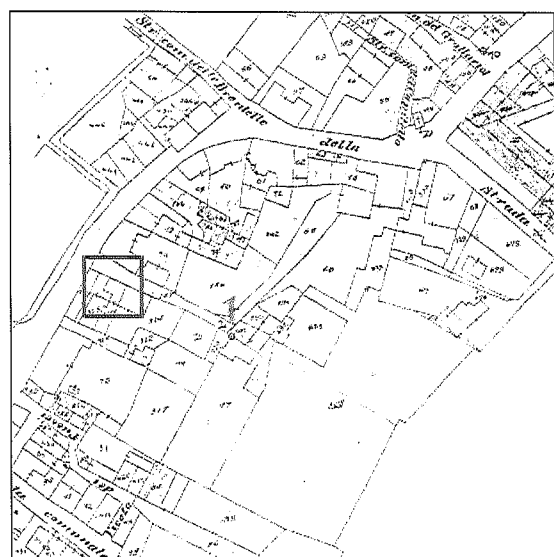

Catasto 1934



CTR 2012

### 6.1 Elementi caratterizzanti esterni

#### Portico

- inglobato.....
- con archi.....
- aggettante.....
- altro.....

#### Finestre

- rettangolari.....
- quadrate.....
- polifere/polibate.....
- con cornici.....
- altro.....

#### Porte

- ad un battente.....
- a due battenti.....
- con sopraluce.....
- con cornici.....
- altro.....

#### Sistema oscurante

- oscuri.....
- persiane.....
- avvolgibili.....
- veneziana.....
- assente.....
- altro.....

#### Inferriate

- sporgenti.....
- filo interno.....
- con chiodatura.....
- saldata.....
- maglia.....
- altro.....

#### Davanzali

- pietra/marmo.....
- laterizio.....
- in cemento.....
- intonaco.....

#### Aggetti

- pronao.....
- timpano.....
- terrazzino.....
- altro.....

#### Finitura

- mattoni a vista.....
- intonaco.....
- pietre.....
- mattoni.....
- altro.....

#### Cornici

- laterizio.....
- intonaco sagomato.....
- con travi aggettanti.....
- con solaio aggettante.....
- con aggetto in pietra.....

#### Grondaie

- cornice in pietra.....
- in rame.....
- in lamiera.....
- altro.....

#### Copertura

- coppi.....
- tegole.....
- in lamiera.....
- in rame.....

#### Camino

- su muro esterno.....
- valesana.....
- altro.....

#### Decorazioni

- sculture.....
- pitture.....
- architettoniche.....
- altro (decorazioni in laterizio).....

#### Marcapiano

- in pietra.....
- intonaco.....
- laterizio.....
- con colore.....

#### Meridiana

- dipinta.....
- scolpita.....
- incisa.....
- altro.....

### 6.2 Superfetazioni

#### Destinazione d'uso

- annesso residenza.....
- annesso rustico.....
- garage.....
- ampliamento funzione princ.....
- altro.....

#### Tipologia

- ampliamento.....
- sopraelevazione.....
- tettoia.....
- nuovo edificio.....
- altro.....

#### Materiali

- laterizio.....
- calcestruzzo.....
- lamiera.....
- legno.....
- altro.....

Note.....

.....

.....

.....



Foto



Foto da vicolo Montegrappa