

TRIBUNALE DI TREVISO
CANCELLERIA ESECUZIONI IMMOBILIARI

ESECUZIONE IMMOBILIARE
R.G.E. n. 295/2019

Allegato 1 Estratto di mappa, visure,
planimetrie catastali ;

Fonte, il 25/01/2022

L'ausiliario del G.E.
Geom. Rafaele Gazzola





24-Sel-2021 17:8:22
Prot. n. T303187/2021

Scala originale: 1:2000
Dimensione cornice: 534.000 x 378.000 metri

Comune: CASTELLO DI GODEGO
Foglio: 12

| ELABORATO PLANIMETRICO | |
|--------------------------------------|---------|
| Compilato da: Baraciolli Patricia | |
| Iscritto all'albo: Geometri | |
| Prov. Treviso | N. 2055 |

**Agenzia del Territorio
CATASTO FABBRICATI
Ufficio Provinciale di
Treviso**

| | |
|-------------------------------------|--|
| Comune di Castello Di Godego | Protocollo n. TV0178373 del 09/06/2008 |
| Sezione: Foglio: 12 Particella: 182 | Tipo Mappale n. 144908 del 09/05/2008 |

Dimostrazione grafica dei subalterni Scala 1 : 500

via Grande

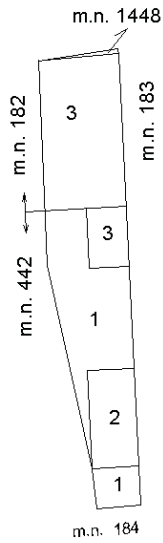

PIANO TERRA CON CORTE ANNESSA

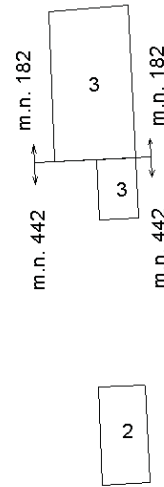

PIANO PRIMO

PRIMO PIANO
SOTTOSTRADA

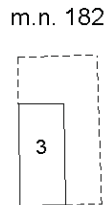

PIANO SECONDO

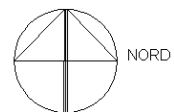
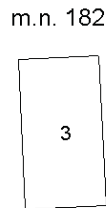

Ultima planimetria in atti



Direzione Provinciale di Treviso

Ufficio Provinciale - Territorio

Servizi Catastali

Comune di: CASTELLO DI GODEGO

Elenco Subalterni

ACCERTAMENTO DELLA PROPRIETA IMMOBILIARE URBANA

ELENCO DEI SUBALTERNI ASSEGNATI

| Comune | | Sezione | Foglio | Particella | | Tipo mappale | del: |
|--------------------|-----------------------|---------|--------|------------|------|---|------|
| CASTELLO DI GODEGO | | | 12 | 182 | | 144908 | |
| Sub | UBICAZIONE via/piazza | n°civ | Piani | Scala | Int. | DESCRIZIONE | |
| 1 | via grande | 13 | T | | | SOPPRESSO | |
| 2 | via grande | 13 | S1-T1 | | | SOPPRESSO | |
| 3 | via grande | 13 | S1-T1 | | | ABITAZIONE COSTITUENTE UNICA UNITA' CON IL M. N. 442 SUB. 3 (INVARIATO) | |
| Comune | | Sezione | Foglio | Particella | | Tipo mappale | del: |
| CASTELLO DI GODEGO | | | 12 | 442 | | 144908 | |
| Sub | UBICAZIONE via/piazza | n°civ | Piani | Scala | Int. | DESCRIZIONE | |
| 1 | via grande | 82/A | T-1 | | | SOPPRESSO | |
| | via grande | 82/A | T | | | B. C. N. C. AI SUB. 2 E 3, AREA SCOPERTA DI MQ. 55 (INVARIATO) | |
| 2 | via grande | 82/A | T-1 | | | ABITAZIONE (INVARIATO) | |
| 3 | via grande | 82/A | T-1 | | | ABITAZIONE COSTITUENTE UNICA UNITA' CON M. N. 182 SUB.3 (INVARIATO) | |
| Comune | | Sezione | Foglio | Particella | | Tipo mappale | del: |
| CASTELLO DI GODEGO | | | 12 | 1448 | | 144908 | |
| Sub | UBICAZIONE via/piazza | n°civ | Piani | Scala | Int. | DESCRIZIONE | |
| | via grande | | T | | | AREA URBANA DI MQ. 1, DERIVA DAL FRAZIONAMENTO DEL M. N. 182, TIPO FRAZ. PROT. N. 144908/2008, AREA SCOPERTA DI PERTINENZA DEL M. N. 182 SUB.3 OMESSA NELLA DENUNCIA DI VARIAZIONE DEL 24.03.2000 | |

Unità immobiliari n. 8

Tributi erariali: 0,00

Visura telematica



MOD. AN (GEU)
LIRE
300

MINISTERO DELLE FINANZE
DIPARTIMENTO DEL TERRITORIO
CATASTO EDILIZIO URBANO (RDL 13-4-1939, n. 652)



MODULARIO
F. 19, mod. 100

Planimetria di u.i.u. in Comune di CASTELLO DI GÖZZO (CA) via ...

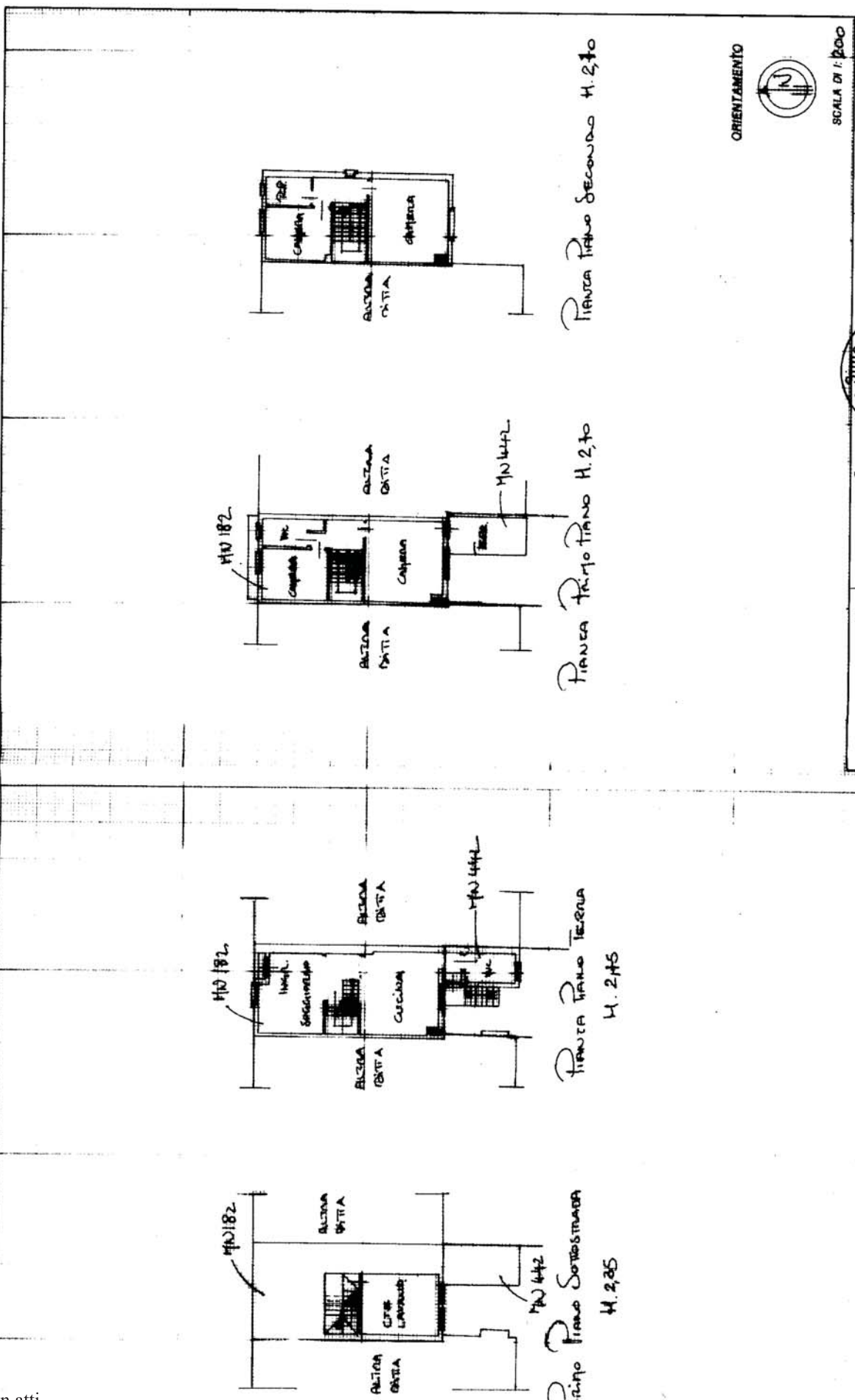

RESERVATO ALL'UFFICIO

SCALA DI 1:200

ORIENTAMENTO

Dichiarazione di N.C.
 Denuncia di variazione

Compilata dal Giuseppe Sironi
 (Titolo cognome e nome)
 Sironi Giuseppe
 Iscritto all'albo dei Geometri
 della provincia di Trapani
 del 17 FEB. 2000 al numero 123

Identificativi catastali
 F. 12

F. 12
 31 marzo 2021
 01777

al numero: 3 >

Ultima planimetria in atti