

N=2000

E=-1300

1 Particella: 325

Comune: (TV) SUSEGANA  
Foglio: 20  
Scala originale: 1:2000  
Dimensione cornice: 534.000 x 378.000 metProtocollo pratica T122417/2022  
11-Apr-2022 11:19:3

MODULARIO  
F. rig. 2000 - 498



MINISTERO DELLE FINANZE

DIREZIONE GENERALE DEL CATASTO E DEI SERVIZI TECNICI ERARIALI

# NUOVO CATASTO EDILIZIO URBANO

(R. DECRETO-LEGGE 13 APRILE 1939, N. 652)

Mod. A (Nuovo Catasto Edilizio Urbano)

Lire  
350

Planimetria dell'immobile situato nel Comune di SUSEGANA Via F. BARACCA

Ditta [REDACTED]

Allegata alla dichiarazione presentata all'Ufficio Tecnico Erariale di TREVISIO

## ELABORATO PLANIMETRICO PER LA SUDDIVISIONE IN SUBALTERNI

BIF. TIPO B361

del 20-2-88

COMUNE DI SUSEGANA  
F.20 (ex B-8°) mapp. N° 932

SCALA 1 : 2 0 0 0

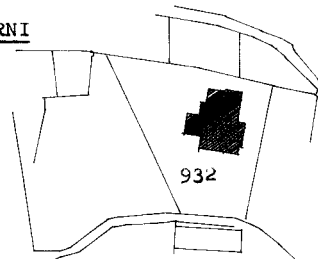

### PIANO TERRA CON CORTE ANNESSA

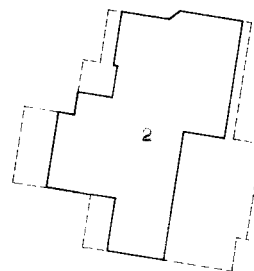
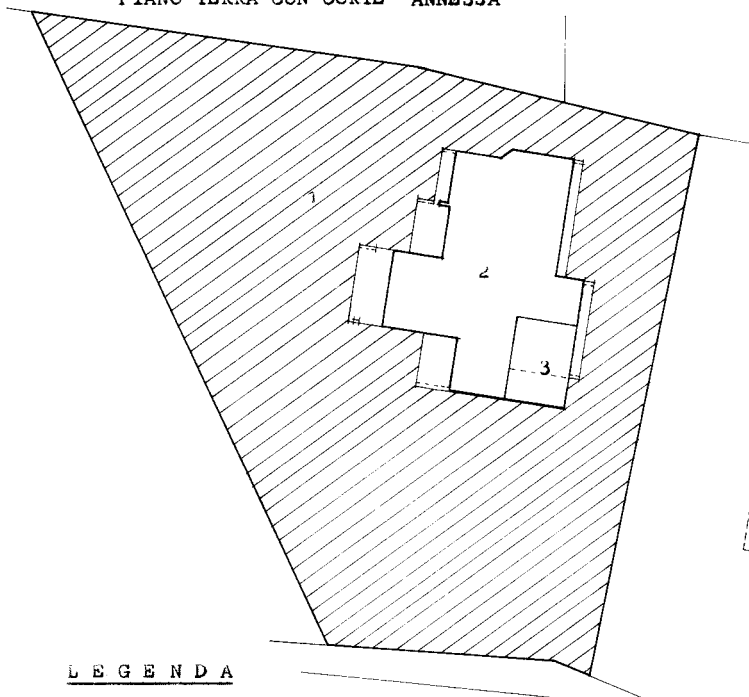

### PIANO INTERRATO

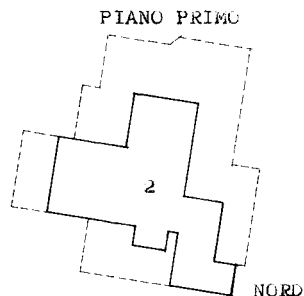

### PIANO PRIMO

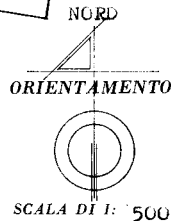

### LEGENDA

- 1 - Sub.1 - AREA SCOPERTA mq. 2269.-
- 2 - Sub.2 - p.int.T-1- ABITAZIONE
- 3 - Sub.3 - p.f. -Garage-

### SPAZIO RISERVATO PER LE ANNOTAZIONI D'UFFICIO

DATA  
PROT. N°

B8  
932  
9999

Compilata dal [REDACTED]  
(Titolo, nome e cognome del tecnico)

Iscritto all'Albo dei geometri  
della Provincia di TREVISIO

DATA 25 GIU 1988  
Firma: [Signature]

## ACCERTAMENTO DELLA PROPRIETÀ IMMOBILIARE URBANA ELENCO DEI SUBALTERNI ASSEGNATI

Comune SUSEGANA	Sezione B	Foglio 8	Particella 932	Tipo mappale	del:
--------------------	--------------	-------------	-------------------	--------------	------

Sub	UBICAZIONE via/piazza	n.civ	Piani	Scala	Int	DESCRIZIONE
1	VIA F. BARACCA					AREA URBANA
2	VIA F. BARACCA		1 - S1-T			ABITAZIONI DI TIPO SIGNORILE
3	VIA F. BARACCA		T			STALLE, SCUDERIE, RIMESSE E AUTORIMESSE

---

Visura telematica

Ministero delle Finanze  
 Direzione Generale del Catasto e dei Servizi Tecnici Erariali  
**NUOVO CATASTO EDILIZIO URBANO**  
 in attuazione della Legge n. 460 del 28/2/1985  
 Via F. BARACCIA  
 Planimetria dell'immobile situato nel Comune di SUSEGANA  
 Dato [REDACTED]  
 Allegata alla dichiarazione presentata all'Ufficio Tecnico Erariale di TREVISO

Lic. 350  
 Mem. 1 (Nuovo Catasto Edilizio Urbano)

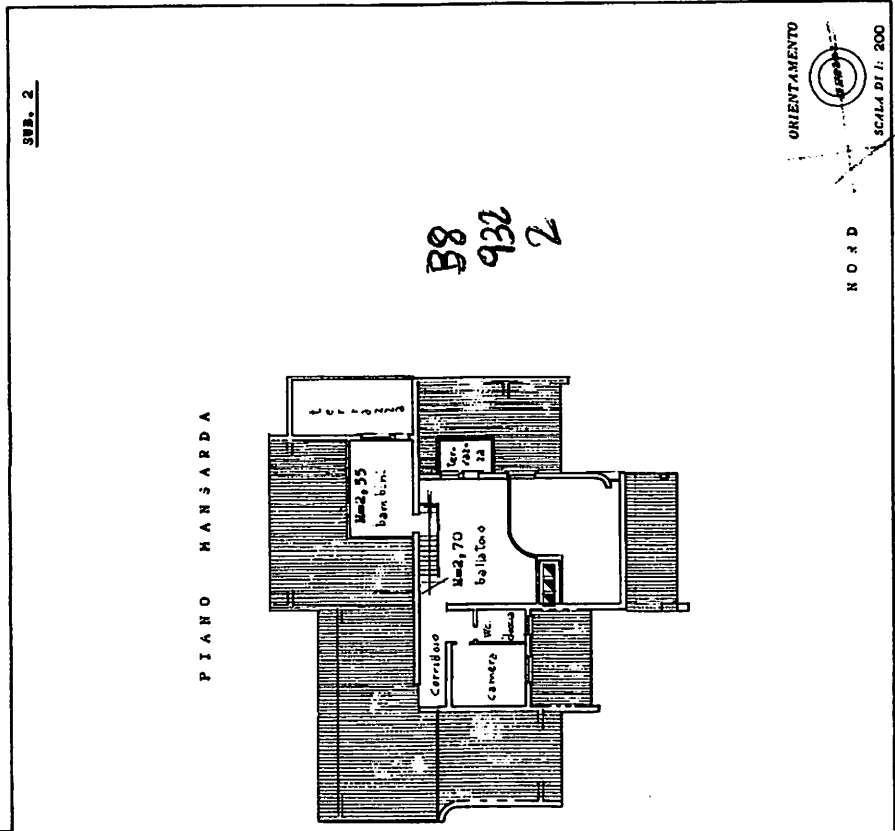

SPAZIO RISERVATO PER LE ANNOTAZIONI D'UFFICIO  
 DATA PROT. N°  
 Compilata dal [REDACTED]  
 Inscritta all'Albo dei geometri della Provincia di [REDACTED]  
 26.01.1988  
 [Circular stamp: Ufficio Tecnico Erariale - Susegana - 31040]

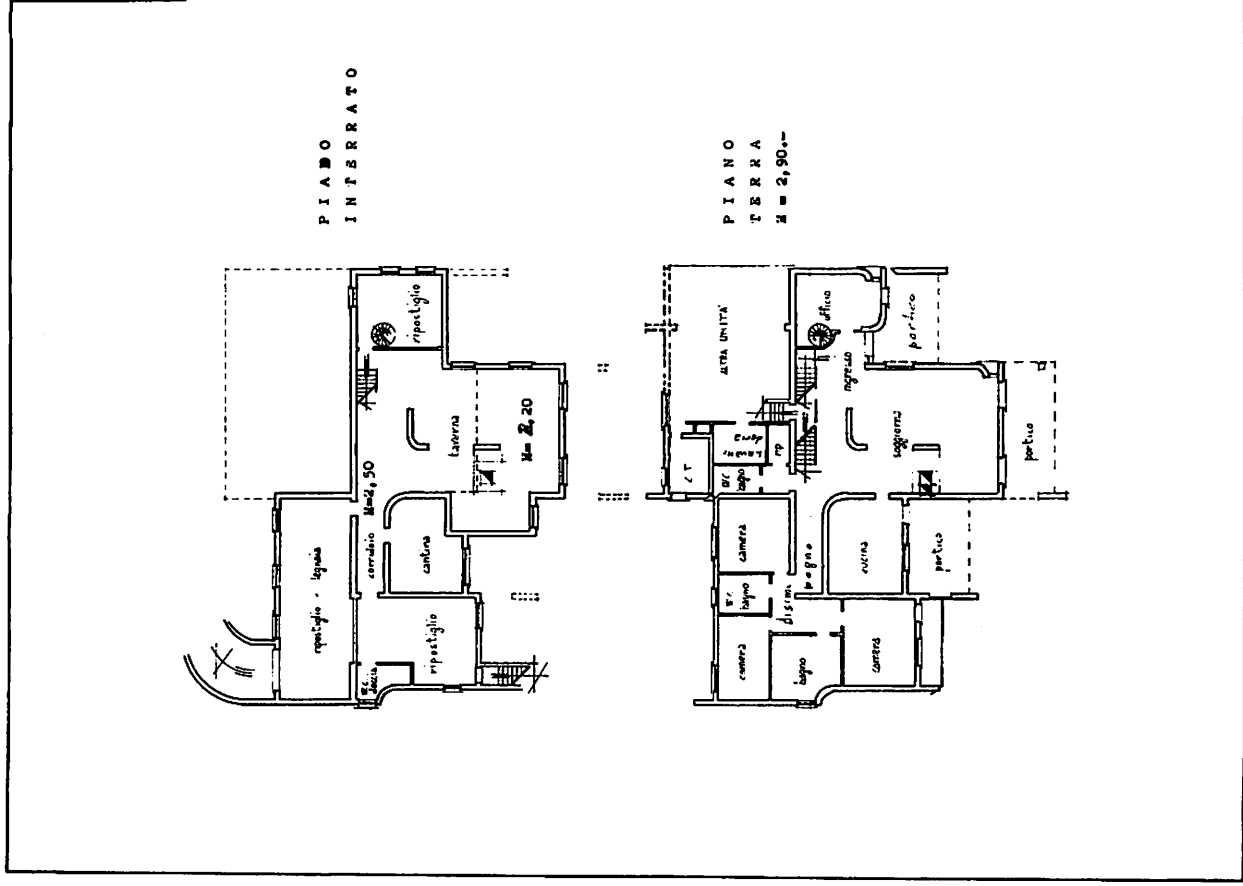

Ultima planimetria in atti

Catasto dei Fabbricati - Situazione al 27/04/2018 - Comune di SUSEGANA (L014) - Sez.Urb.: B - Foglio: 8 - Particella: 932 - Subalterno: 2 - VIA F. BARACCIA piano: S1-I-1;

MODULARIO  
F. 119, mod. 498



MINISTERO DELLE FINANZE  
DIREZIONE GENERALE DEL CATASTO E DEI SERVIZI TECNICI ERARIALI

MOD. A (Nuovo Catasto Edilizio Urbano)

Lire  
350

# NUOVO CATASTO EDILIZIO URBANO

(R. DECRETO-LEGGE 12 APRILE 1983, N. 452)

Planimetria dell'immobile situato nel Comune di SUSSEGANA

Via F. BARACCA

Ditta [REDACTED]

Allegata alla dichiarazione presentata all'Ufficio Tecnico Erariale di TREVISO

SUB. 3

PIANO TERRA M = m<sup>2</sup>. 2,65.-

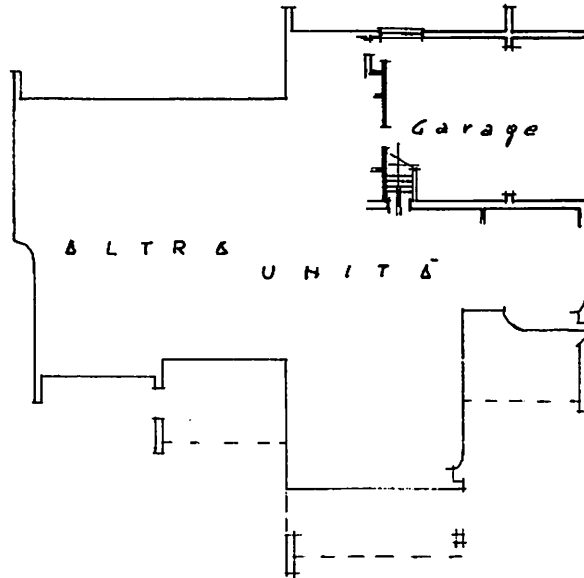

B8/932/3



SPAZIO RISERVATO PER LE ANNOTAZIONI D'UFFICIO

DATA  
PROT. N°

Compilata dal [REDACTED]  
(Titolo, nome e cognome del tecnico)

Iscritto all'Albo dei geometri  
della Provincia di TV

DATA 27/04/1988

Firma: [Signature]



Ultima planimetria in atti