

MODULARIO
F. n. rend. 498



** Scala originale non disponibile. **
MINISTERO DELLE FINANZE
DIREZIONE GENERALE DEL CATASTO E DEI SERVIZI TECNICI ERARIALI
NUOVO CATASTO EDILIZIO URBANO
(R. DECRETO-LEGGE 13 APRILE 1939, N. 662)

Mod. A (Nuovo Catasto Edilizio Urbano)

Lire
350

Planimetria dell'immobile situato nel Comune di **SUSEGANA** Via **F. BARACCA, 2**

Ditta [REDACTED] *329*

Allegata alla dichiarazione presentata all'Ufficio Tecnico Erariale di **TREVISO**

PIANTA AREA SCOPERTA

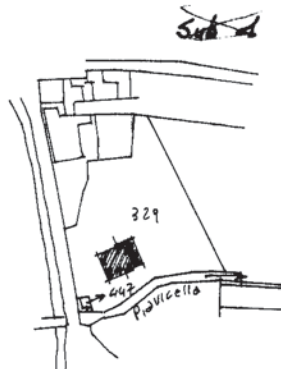
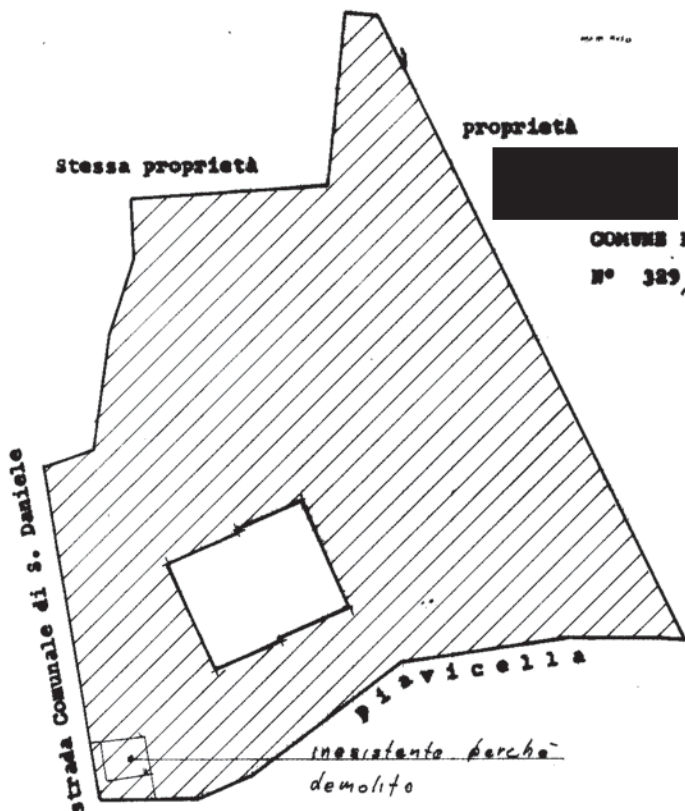

COMUNE DI SUSEGANA F. 20 (ex. B-8)
N° 329/1
SCALA 1:2000

SUPERFICIE AREA COPERTA mq. 170
AREA SCOPERTA " 2329
AREA TOTALE " 2729



SPAZIO RISERVATO PER LE ANNOTAZIONI D'UFFICIO

DATA
PROT. N°

12 LUG. 1988
23261



Compilata da **GEOM. GILBERTO LOSCHI**
(Titolo, nome e cognome del tecnico)

Iscritto all'Albo dei geometri della Provincia di **TU**

DATA **16 OTT. 1987**

Firma: *Gilberto Loschi*

MODULARIO
R. n. mod. - 498



MINISTERO DELLE FINANZE
DIREZIONE GENERALE DEL CATASTO E DEI SERVIZI TECNICI ERARIALI

Mod. A (Nuovo Catasto Edilizio Urbano)

Lire
300

NUOVO CATASTO EDILIZIO URBANO

(R. DECRETO-LEGGI 12 APRILE 1978, N. 457)

Planimetria dell'immobile situato nel Comune di SUSEGANA Via F. BARACCA, 2

Ditta [REDACTED]

Allegata alla dichiarazione presentata all'Ufficio Tecnico Erariale di TREVISO

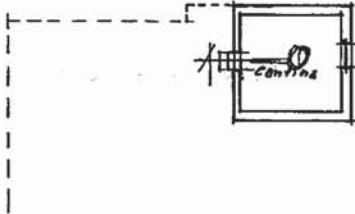

PIANO
INTERRATO
M = 2,20

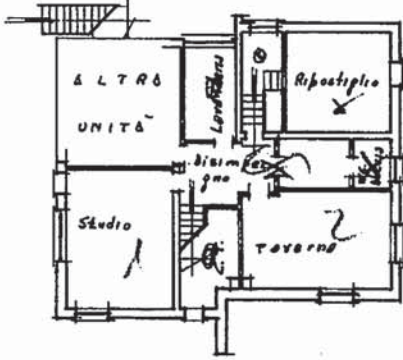

PIANO
TERRA
M = 2,40 - 2,60

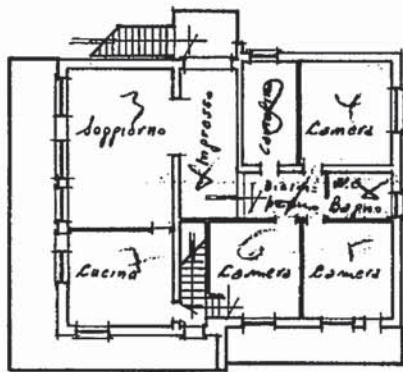

PIANO
PRIMO
M = 2,60-



SPAZIO RISERVATO PER LE ANNOTAZIONI D'UFFICIO

DATA	B
PROT. N°	8 23262
	329
	2

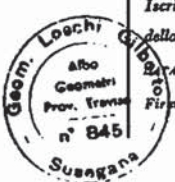

Compilata dal **GEOM. GILBERTO LOSCHI**
 (Titolo, nome e cognome del tecnico)
 Iscritto all'Albo dei Geometri della Provincia di FV
 n° 16 071, 1987
 Firma: [Signature]

Ultima planimetria in atti

Catasto dei Fabbricati - Situazione al 27/04/2018 - Comune di SUSEGANA (L014) - < Sez. Urb.: B - Foglio: 8 - Particella: 325 - Subalterno: 8 >
VIA F. BARACCA n. 2 piano: S1-T-1;

MODULARIO
P. - sig. rend. - 488



MINISTERO DELLE FINANZE
DIREZIONE GENERALE DEL CATASTO E DEI SERVIZI TECNICI ERARIALI

Mod. A (Nuovo Catasto Edilizio Urbano)

Lire
300

NUOVO CATASTO EDILIZIO URBANO

(R. DECRETO-LEGGE 12 APRILE 1929, N. 652)

Planimetria dell'immobile situato nel Comune di SUSEGANA Via F. BARACCA, 2

Ditta [REDACTED]

Allegata alla dichiarazione presentata all'Ufficio Tecnico Erariale di TERVISO

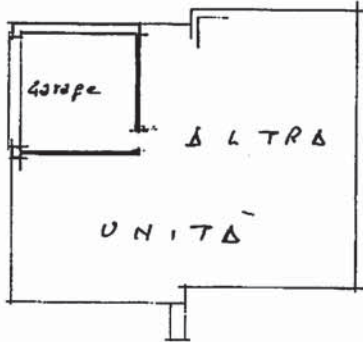

PIANO
TERRA
N = mt. 2,40.-



SPAZIO RISERVATO PER LE ANNOTAZIONI D'UFFICIO

DATA
PROT. N°

B
8
329
3
19 2 LUG 1988
23265



Compilata da GEOM. GILBERTO LOLECHI
(Titolo, nome e cognome del tecnico)

Iscritto all'Albo dei geometri
della Provincia di TU

DATA 16 OTT. 1987

Firma: [Signature]

Ultima planimetria in atti