

MODULARIO
F. rig. rend. 497



MINISTERO DELLE FINANZE
DIREZIONE GENERALE DEL CATASTO E DEI SS.TT.EE.
CATASTO EDILIZIO URBANO (RDL 13-4-1939, n. 652)

MOD. **BN** (CEU)

LIRE
500

Planimetria di u.i.u. in Comune di CARBONERA via CIMA GOGNA civ.

M.N. 690 Sub 5 - Abitazione

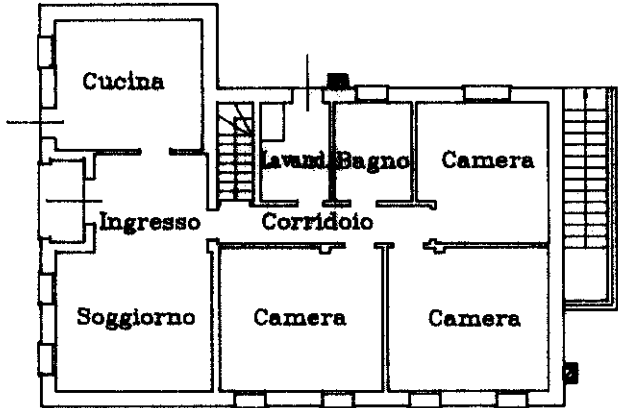

Pianta piano terra
h=2.71m.

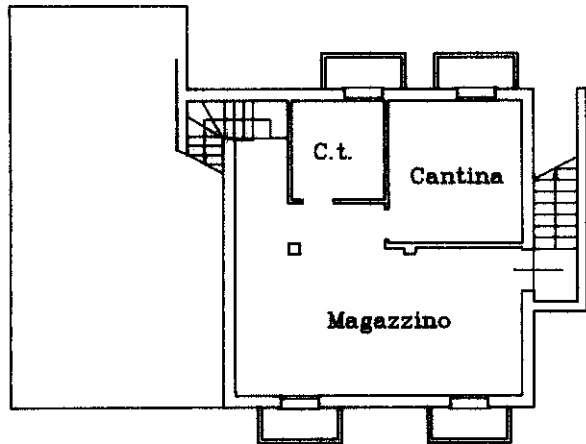

Pianta piano interrato
h=2.20m.

Estratto mappale
scala 1:2000

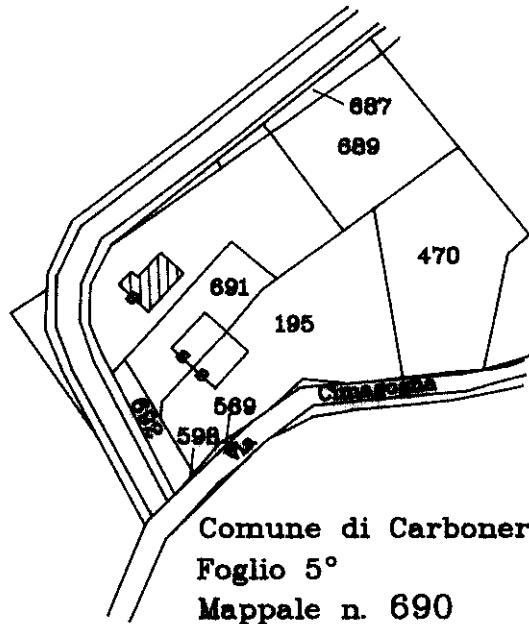

Comune di Carbonera
Foglio 5°
Mappale n. 690

ORIENTAMENTO

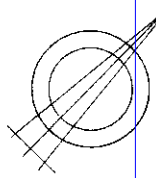

SCALA DI 1:

Dichiarazione di N.C.
Denuncia di variazione

Compilata dal **GEOMETRA**
(Titolo, cognome e nome)
MASO PAOLO

RISERVATO ALL'UFFICIO

Data presentazione: 15/12/1994 - Data: 15/05/2023 - n. T138784 - Richiedente: VNDMSM74M16L407C

Totale schede: 1 - Formato di acquisizione: A4 (210x297) - Formato standard: A4 (210x297) - Foglio n. 1983

n. **690** sub **5**

data Firma *Maso Paolo*

Catasto Edilizio Urbano - Situazione al 15/05/2023 - Comune di CARBONERA(B744) - < Sez. urbana A - Foglio 5 - Particella 690 - Subalterno 5 >
Via CIMA GOGNA n. 15 Piano S1 - T

MODULARIO
F. rig. rend. 487



MINISTERO DELLE FINANZE
DIREZIONE GENERALE DEL CATASTO E DEI SS.TT.EE.
CATASTO EDILIZIO URBANO (RDL 13-4-1939, n. 652)

MOD. BN (CEU)

LIRE
500

Planimetria di u.i.u. in Comune di CARBONERA via CIMA GOGNA civ.

M.N. 690 Sub 6 – Area scoperta di mq 1667

Superficie lotto mq 1794
Superficie coperta mq 127
Superficie scoperta mq 1667

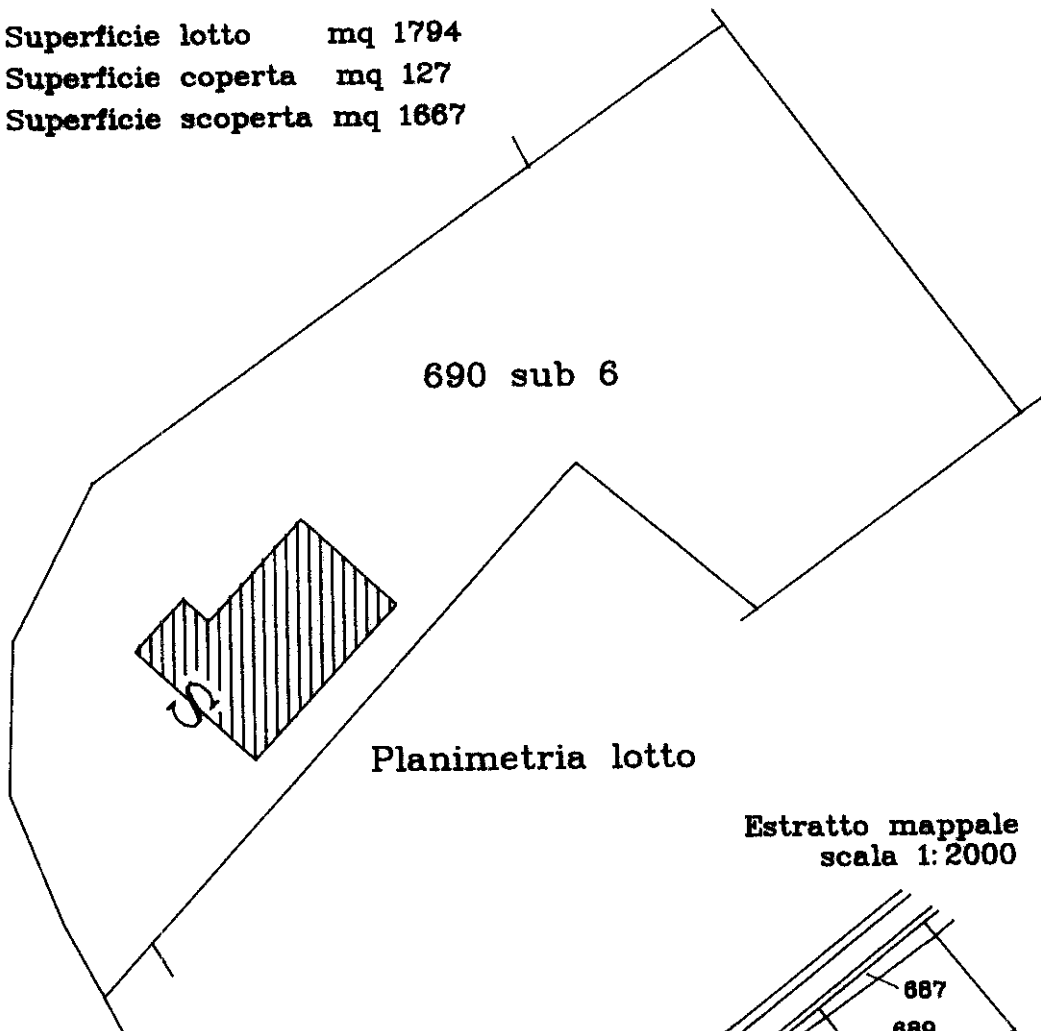

Planimetria lotto

Estratto mappale
scala 1:2000

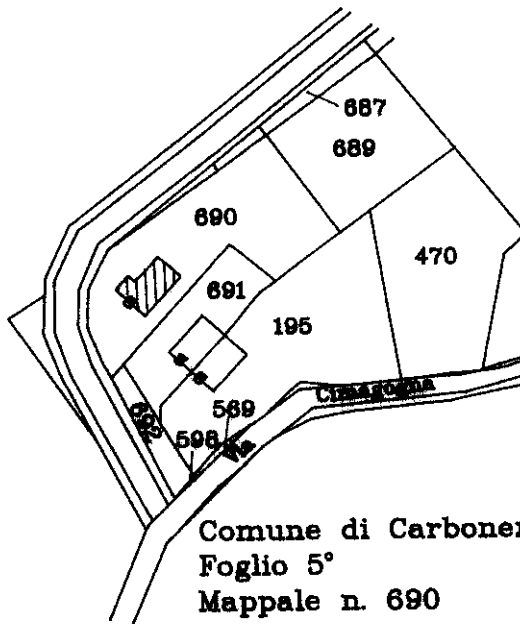

Comune di Carbonera
Foglio 5°
Mappale n. 690

ORIENTAMENTO

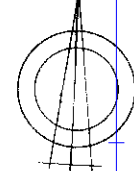

SCALA DI 1:2000

Catasto di Carbonera (B744) - < Sez. urbana A - Foglio 5 - Particella 690 - Subalterno 6 >
linea 01
VIA CIMA GOGNA Piano T

Roma - Istituto Poligrafico e Zecca dello Stato - P.V.

Dichiarazione di N.C.
Ultima planimetria in atti di variazione

Compilata dal GEOMETRA
(Titolo, cognome e nome)
MASO PAOLO

RISERVATO ALL'UFFICIO

Data presentazione: 15/12/1994 - Data: 15/05/2023 - n. T138785 - Richiedente: VNDMSM74M16L407C
Totale schede: 1 - Formato di acquisizione: A4(210x297) - Formato stampa richiesto: A4(210x297)
F. n. 690 sub. 6

iscritto all'Albo Geometri GIOMBERTI
della provincia di TREVISO n. 1983

data Firma Maso Paolo