

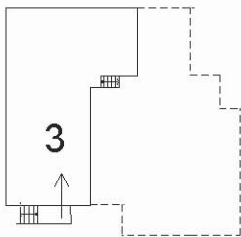

Agenzia del Territorio
CATASTO FABBRICATI
Ufficio Provinciale di
Treviso

ELABORATO PLANIMETRICO	
Compilato da: Fantin Giuseppe	
Iscritto all'albo: Geometri	
Prov. Treviso	N. 1491

Comune di Istrana	Protocollo n. TV0359085 del 09/12/2005
Sezione: E Foglio: 1 Particella: 285	Tipo Mappale n. 349477 del 30/11/2005
Dimostrazione grafica dei subalterni	Scala 1 : 500



PIANO INTERRATO (S1)

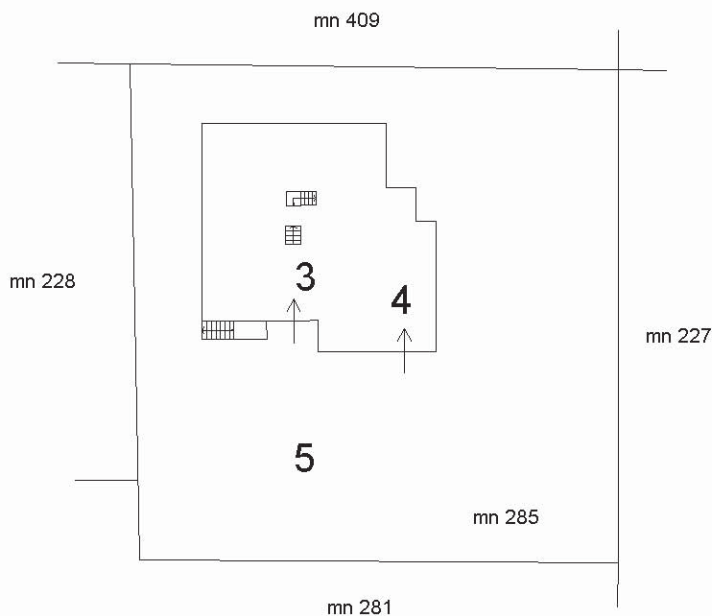

PIANO TERRA (PT)

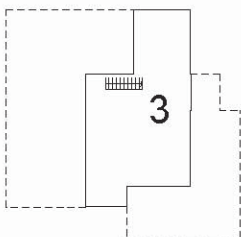

PIANO SOTTOTETTO (P1)



Ultima planimetria in atti

ACCERTAMENTO DELLA PROPRIETÀ IMMOBILIARE URBANA ELENCO DEI SUBALTERNI ASSEGNATI

Comune ISTRANA	Sezione E	Foglio 1	Particella 285	Tipo mappale 349477	del: 30/11/2005
-------------------	--------------	-------------	-------------------	------------------------	--------------------

Sub	UBICAZIONE via/piazza	n.civ	Piani	Scala	Int	DESCRIZIONE
1	via monte santo					ABITAZIONE IN VILLINO - SOPPRESSO E SOSTITUITO DAL SUB 3 PER AMPLIAMENTO E DIVERSA DISTRIBUZIONE DEGLI SPAZI INTERNI
2	via monte santo					AUTORIMESSA - SOPPRESSO E UNITO AL SUB 3 PER RISTRUTTURAZIONE
3	via monte santo		T-1 - S1			ABITAZIONE IN VILLINO - DERIVA DAL SUB 1 PER AMPLIAMENTO E DIVERSA DISTRIBUZIONE DEGLI SPAZI INTERNI
4	via monte santo		T			POSTO AUTO COPERTO
5	via monte santo		T			AREA SCOPERTA DI MQ 859 - B.C.N.C. AI SUB 3 E 4

**Agenzia del Territorio
CATASTO FABBRICATI
Ufficio Provinciale di
Treviso**

Dichiarazione protocollo n. TV0359085 del 09/12/2005

Planimetria di u.i.u. in Comune di Istrana

Via Monte Santo

civ.

Identificativi Catastali:

Sezione: E
Foglio: 1
Particella: 285
Subalterno: 4

Compilata da:
Fantin Giuseppe

Iscritto all'albo:
Geometri

Prov. Treviso

N. 1491

Scheda n. 1

Scala 1:200

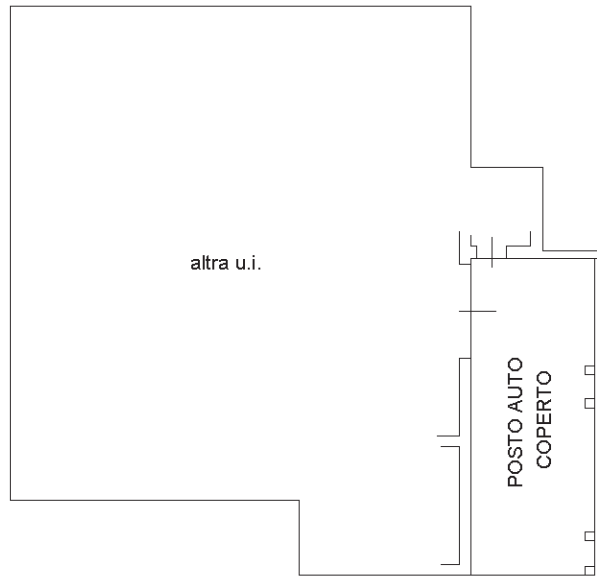

PIANO TERRA (PT) - H = 320



Ultima planimetria in atti

**Agenzia del Territorio
CATASTO FABBRICATI
Ufficio Provinciale di
Treviso**

Dichiarazione protocollo n. TV0359085 del 09/12/2005

Planimetria di u.i.u. in Comune di Istrana

Via Monte Santo

civ.

Identificativi Catastali:

Sezione: E

Foglio: 1

Particella: 285

Subalterno: 3

Compilata da:
Fantin Giuseppe

Iscritto all'albo:
Geometri

Prov. Treviso

N. 1491

Scheda n. 1

Scala 1:200



PIANO INTERRATO (S1) - H = 227

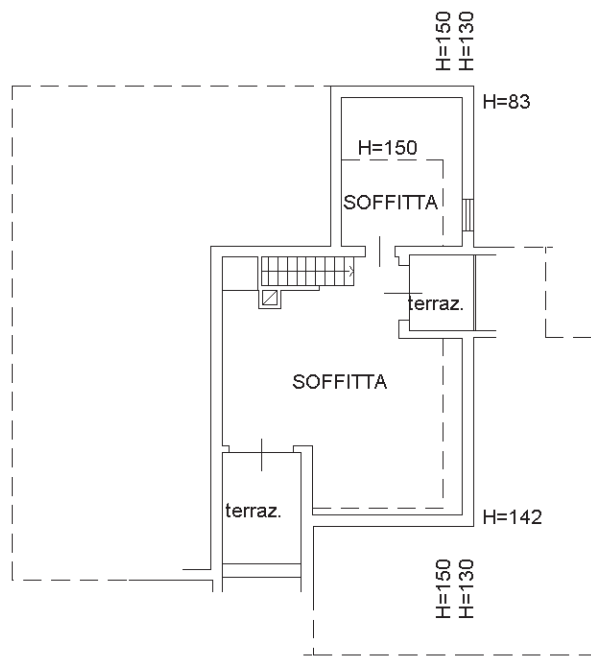

PIANO SOTTOTETTO (P1)



PIANO TERRA
H = 290



Ultima planimetria in atti

Catasto dei Fabbricati - Situazione al 13/03/2023 - Comune di ISTRANA (E373) - < Sez. urbana E - Foglio 1 - Particella 285 - Subalterno 3 >
VIA MONTE SANTO Piano S1 - T-1