

N=3500

E=3100

I Particella: 904



Comune: SPRESIANO  
Foglio: 10

Scala originale: 1:2000  
Dimensione cornice: 534.000 x 378.000 metri

28-Lug-2021 16:52:48  
Prot. n. T322737/2021

Direzione Provinciale di Treviso Ufficio Provinciale - Territorio - Dirett. GIOVANNI Emesso Da: ARUBAPEC S.P.A. NG CA 3 Serial#: 2cf55629599c2



**Agenzia del Territorio  
CATASTO FABBRICATI**  
Ufficio Provinciale di  
Treviso

Dichiarazione protocollo n. TV0278072 del 20/09/2005 Planimetria di u.i.u. in Comune di Spresiano Via Giacomo Matteotti civ.	
Identificativi Catastali: Sezione: A Foglio: 10 Particella: 904 Subalterno: 2	Compilata da: Santamaria Fabio Leonitto all'albo: Geometri Prov. Treviso N. 2908

Scheda n. 1 Scala 1:200

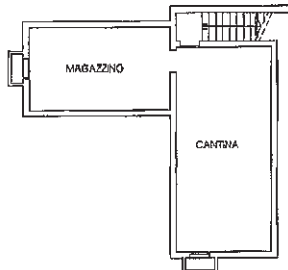

**PIANO PRIMO SOTTOSTRADA**  
H=2,40m

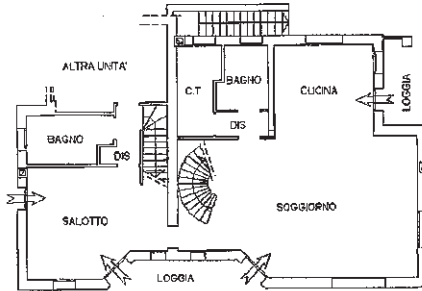

**PIANO TERRA**  
H=2,70m

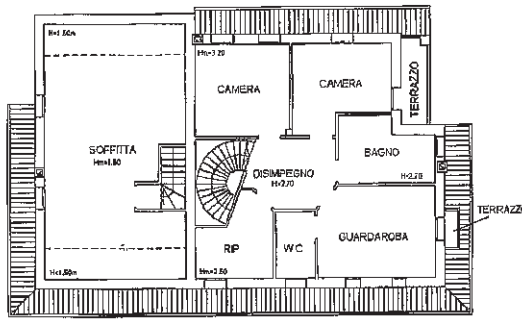

**PIANO PRIMO**



10 metri

Catasto Fabbricati - Situazione al 26/01/2015 - Comune di SPRESIANO (927) - Sez. Urb.: A - Foglio: 10 - Particella: 904 - Subalterno: 2 - GIACOMO MATTEOTTI piano: S1-T-1;

Agenzia del Territorio  
**CATASTO FABBRICATI**  
Ufficio Provinciale di  
Treviso

Dichiarazione protocollo n. TV0278072 del 20/09/2005	
Planimetria di u.i.u. in Comune di Spresiano	
Via Giacomo Matteotti civ.	
Identificativi Catastali:	Compilata da: Santamaria Fabio
Sezione: A	Iscritto all'albo: Geometri
Foglio: 10	Prov. Treviso
Particella: 904	N. 2908
Subalterno: 3	

Foglia n. 1      Scala 1:200

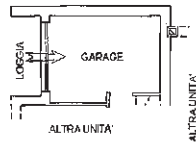

**PIANO TERRA**  
H=2,70m



Documento di Fabbricati - Situazione al 26/01/2015 - Comune di SPRESIANO (027) - < Scz.Ub. A - Foglio: 10 - Particella: 904 - Subalterno: 3 -  
7277 GIACOMO MATTEOTTI piano: T:

19 mod. 01

Agenzia del Territorio  
**CATASTO FABBRICATI**  
Ufficio Provinciale di  
Treviso

ELABORATO PLANIMETRICO	
Compilato da: Santamaria Fabio	
Iscritto all'albo: Geometri	
Prov. Treviso	N. 2908

Comune di Spresiano	Protocollo n. TV0278072 del 20/09/2005
Sezione: A      Foglio: 10      Particella: 904	Tipo Mappale n. 237407      del 25/07/2005
Dimostrazione grafica dei subalterni	Scala 1 : 500

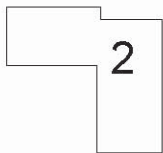

**PIANO PRIMO SOTTOSTRADA**  
H=2,40m

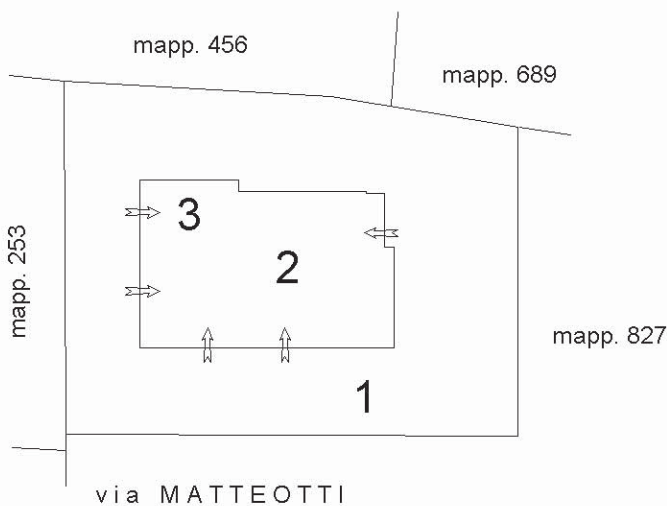

**PIANO TERRA**  
H=2,70m

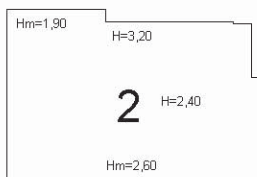

**PIANO PRIMO**



Ultima planimetria in atti



## ACCERTAMENTO DELLA PROPRIETÀ IMMOBILIARE URBANA ELENCO DEI SUBALTERNI ASSEGNATI

Comune SPRESIANO	Sezione A	Foglio 10	Particella 904	Tipo mappale 237407	del: 25/07/2005
---------------------	--------------	--------------	-------------------	------------------------	--------------------

Sub	UBICAZIONE via/piazza	n.civ	Piani	Scala	Int	DESCRIZIONE
1	via giacomo matteotti		T			AREA SCOPERTA DI MQ 481 B.C.N.C. COMUNE AI SUB 2 E 3
2	via giacomo matteotti		S1-T - 1			ABITAZIONE
3	via giacomo matteotti		T			POSTO AUTO COPERTO

---

*Visura telematica*

