

N=-6300

E=500



I Particella: 765



MODULAHIG  
a r. n. 497



MINISTERO DELLE FINANZE  
DIPARTIMENTO DEL TERRITORIO  
**CATASTO EDILIZIO URBANO** (RDL 13-4-1939, n. 652)

M/ **4**

200

Planimetria di u.i.u. in Comune di VITTORIO VENETO via FORMENIGA CIV. ....

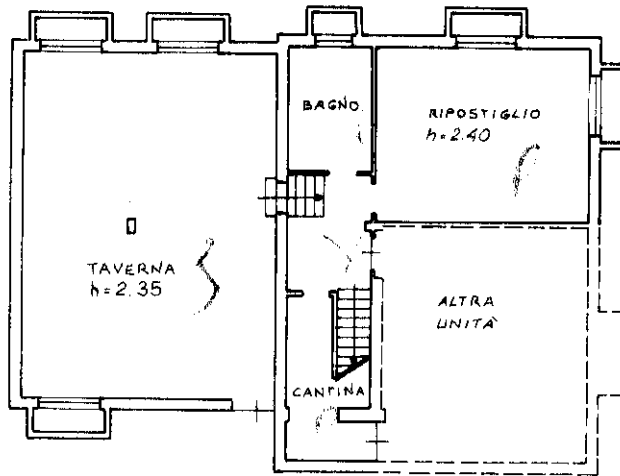

PIANO PRIMO SOTTOSTRADA

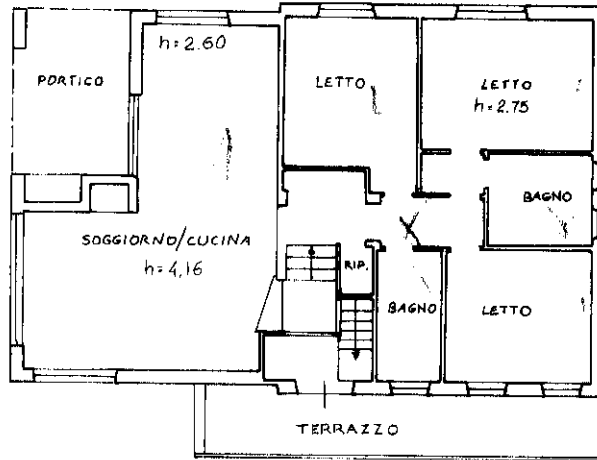

PIANO TERRA

ORIENTAMENTO

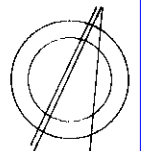

SCALA DI 1:200

Dichiarazione di N.C.   
Denuncia di variazione

Compilata dal Perito Edile  
(Titolo, cognome e nome)  
TONON MAURIZIO

RISERVATO ALL'UFFICIO

Ultima planimetria in atti  
Identificativi catastali

Iscritto all'albo de P Industriali

Data presentazione: 11/01/2001 - Data: 28/03/2023 - n. T397241 - [REDACTED]

Totale schede: 765 - Formato di acquisizione: A4 (210x297) - Formato stampa richiesto: A4 (210x297)

data 15/12/00 Firma [Signature]

MODULARIO  
R.D. 497



MINISTERO DELLE FINANZE  
DIPARTIMENTO DEL TERRITORIO  
**CATASTO EDILIZIO URBANO** (RDL 13-4-1939, n. 652)

MOD. **BN** (CEU)

IRF  
**200**

Planimetria di u.i.u. in Comune di VITTORIO VENETO via FORMENIGA civ. ....

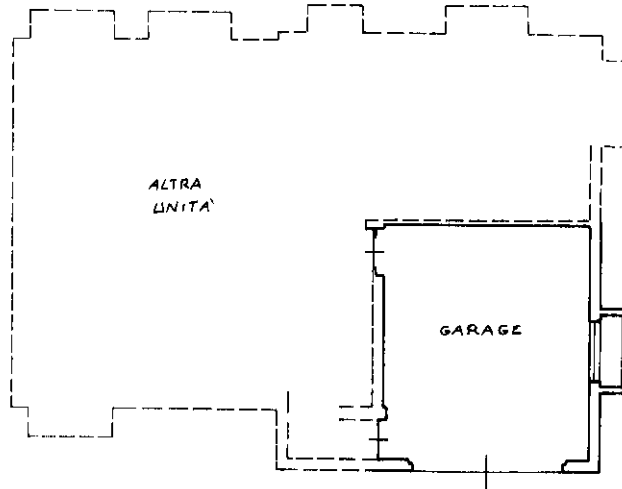

PIANO PRIMO SOTTOSTRADA  
h = 2.40 m

ORIENTAMENTO

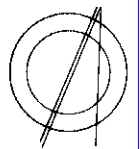

SCALA DI 1:200

Dichiarazione di N.C.   
Denuncia di variazione

Compilata dal Perito Edile  
(titolo, cognome e nome)  
**TONON MAURIZIO**

RISERVATO ALL'UFFICIO

Ultima planimetria in atti

Identificativi catastali

Iscritto all'albo de P Industriali

Data presentazione: 11/01/2001 - Data: 28/03/2023 - n. T397237 - [REDACTED]

della provincia di REVISO

Totale, schede 1 - Formato di acquisizione: A4 (210x297), Formato stampa richiesto: A4 (210x297)

data 15/10/00 Firma [Signature]

Catasto dei Fabbricati - Situazione al 28/03/2023 - Comune di VITTORIO VENETO(M089) - < Sez. urbana I - Foglio 6 - Particella 765 - Subalterno 4 >  
VIA FORMENIGA Piano S1

Roma - Istituto Poligrafico e Edizioni dello Stato - P. 2