

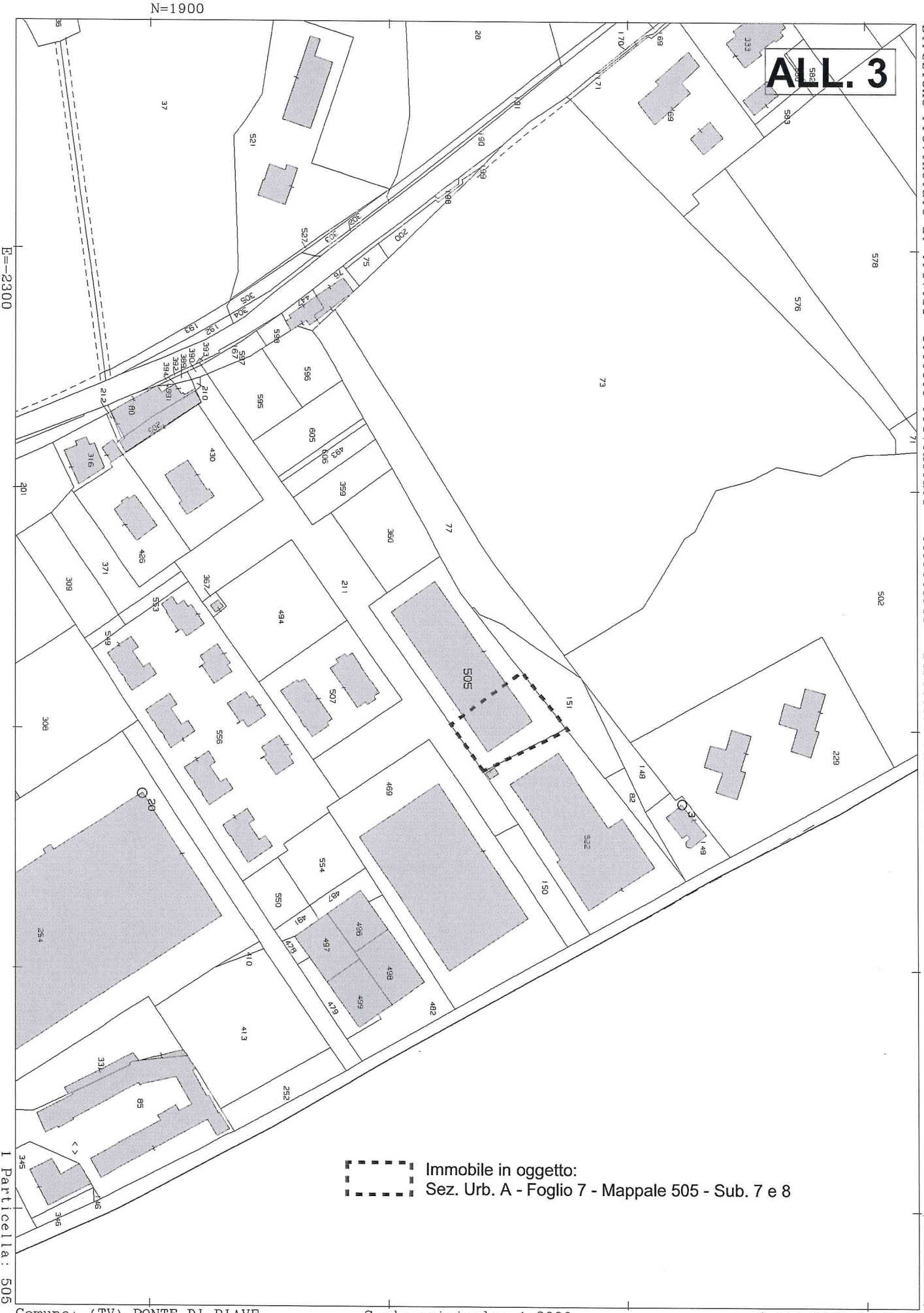

ALL. 3



Immobile in oggetto:
 Sez. Urb. A - Foglio 7 - Mappale 505 - Sub. 7 e 8

I Particella: 505

Agenzia del Territorio
CATASTO FABBRICATI
Ufficio provinciale di
Treviso

Dichiarazione protocollo n. TV0276720 del 05/08/2004
Planimetria di u.i.u. in Comune di Ponte Di Piave
Via Degli Alpini

civ.

Compilata da:
Bonora Mario
Iscritto all'albo:
Geometri
Prov. Treviso

N. 633

Identificativi Catastali:
Sezione: A
Foglio: 7
Particella: 505
Subalterno: 7

Scala 1:200

n.1

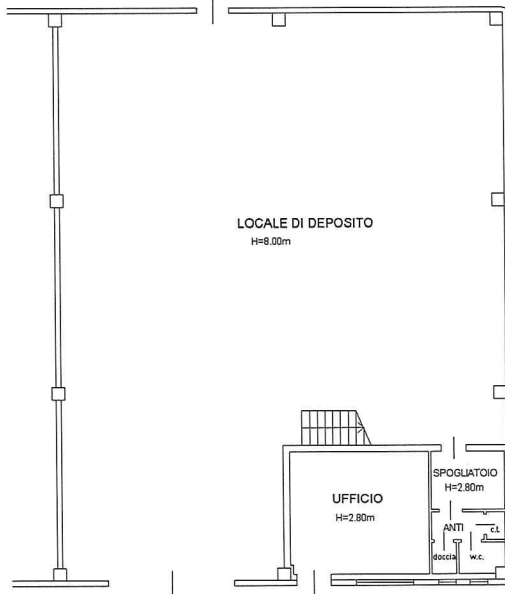

PIANO TERRA



PIANO PRIMO

Agenzia del Territorio
CATASTO FABBRICATI
Ufficio provinciale di
TREVISO

Dichiarazione protocollo n. TV0276720 del 05/08/2004
Planimetria di u.i.u. in Comune di Ponte Di Piave
Via Degli Alpini
civ.

Identificativi Catastali:
Sezione: A
Foglio: 7
Particella: 505
Subalterno: 7

Compilata da:
Enora Mario
Iscritto all'albo:
Geometri
Prov. Treviso
N. 633

Scala 1: 200

Ultima planimetria in atti

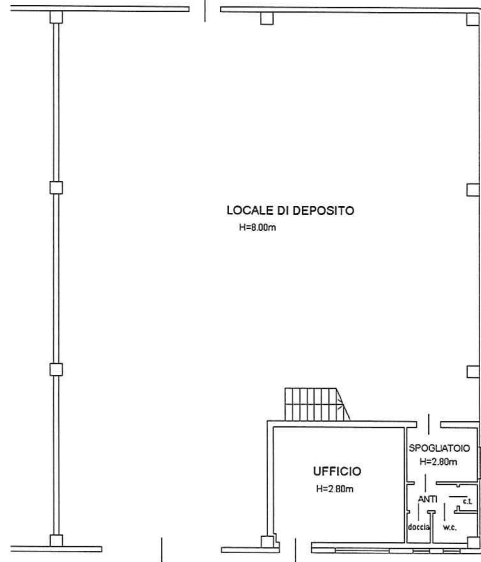

PIANO TERRA



PIANO PRIMO



ELABORATO PLANIMETRICO

Compilato da:
Parcianello Sandro
Iscritto all'albo:
Geometri
Prov. Treviso N. 1357

**Agenzia del Territorio
CATASTO FABBRICATI
Ufficio Provinciale di
Treviso**

Comune di Ponte Di Piave
Sezione: A Foglio: 7 Particella: 505

Protocollo n. TV0328066 del 24/09/2004
Tipo Mappale n. del

Dimostrazione grafica dei subalterni

Scala 1 : 500

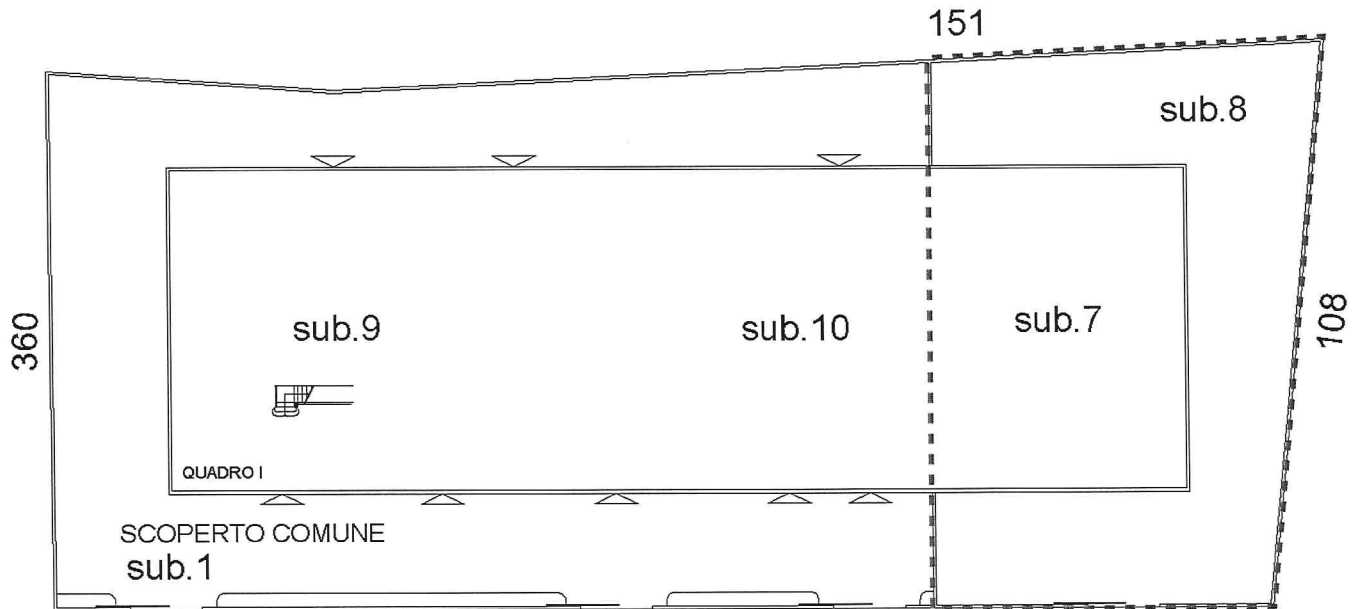

PIANO TERRA E SCOPERTO

211

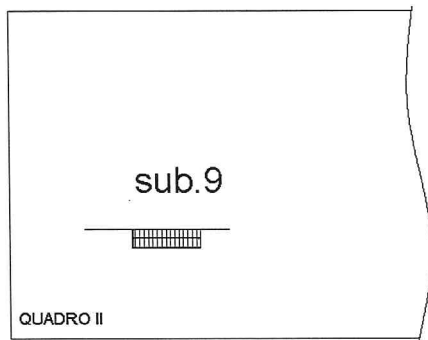

PIANO PRIMO

Immobile in oggetto:
Sez. Urb. A - Foglio 7 - Mappale 505 - Sub. 7 e 8

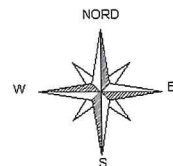

Ultima planimetria in atti

ACCERTAMENTO DELLA PROPRIETÀ IMMOBILIARE URBANA ELENCO DEI SUBALTERNI ASSEGNATI

Comune PONTE DI PIAVE	Sezione A	Foglio 7	Particella 505	Tipo mappale	del:
--------------------------	--------------	-------------	-------------------	--------------	------

Sub	UBICAZIONE via/piazza	n.civ	Piani	Scala	Int	DESCRIZIONE
1	VIA DEGLI ALPINI					BCNC SCOPERTO COMUNE AI SUB. 9 E 10
2						SOPPRESSO
3						SOPPRESSO
4						SOPPRESSO
7	VIA DEGLI ALPINI		T			MAGAZZINO
8	VIA DEGLI ALPINI		T			SCOPERTO ESCLUSIVO AL SUB. 7
9	VIA DEGLI ALPINI		T-1			MAGAZZINO
10	VIA DEGLI ALPINI		T			MAGAZZINO

Visura telematica

