

Agenzia del Territorio  
**CATASTO FABBRICATI**  
Ufficio Provinciale di  
Treviso

ELABORATO PLANIMETRICO	
Compilato da: Bulla Paride	
Iscritto all'albo: Geometri	
Prov. Treviso	N. 02321

Comune di Resana	Protocollo n. TV0140015 del 02/07/2013
Sezione: A Foglio: 7 Particella: 201	Tipo Mappale n. del

Dimostrazione grafica dei subalterni Scala 1 : 500

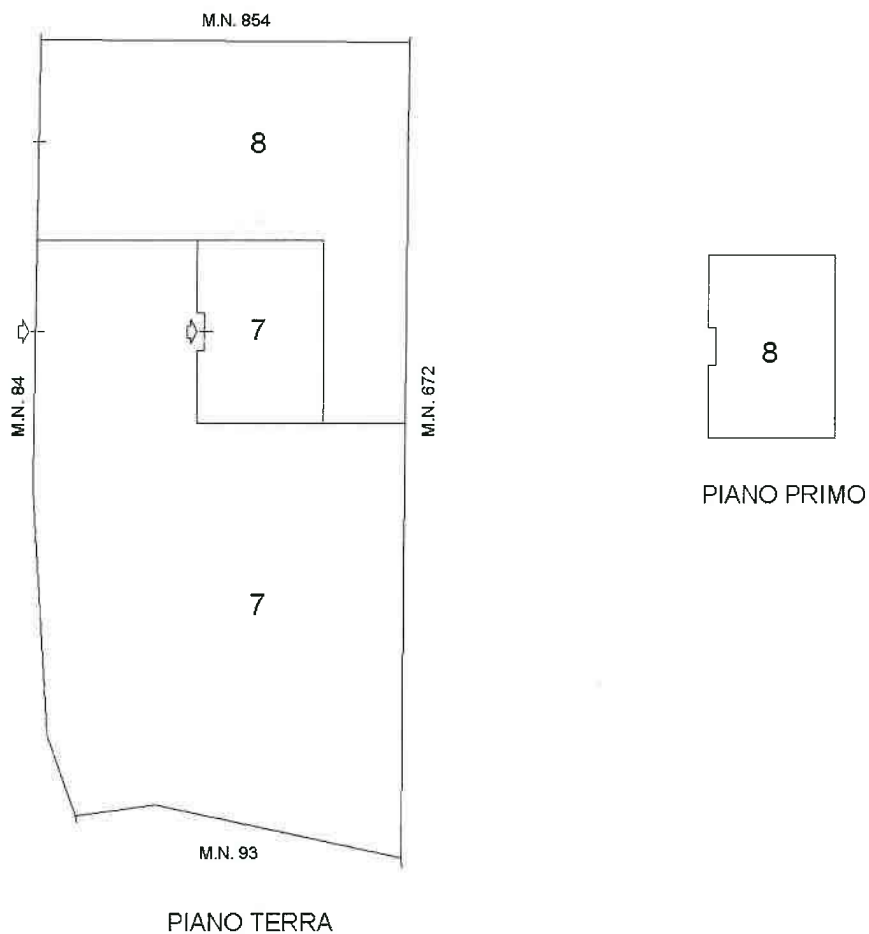

Ultima planimetria in atti

Data: 02/10/2023 - n. T255687 - Richiedente: Telematico

Totale schede: 1 - Formato di acquisizione: A4(210x297) - Formato stampa richiesto: A4(210x297) - Fattore di scala non utilizzabile



**Agenzia del Territorio  
CATASTO FABBRICATI  
Ufficio Provinciale di  
Treviso**

Dichiarazione protocollo n. TV0140015 del 02/07/2013

Planimetria di u.i.u. in Comune di Resana

Via Fratta

civ. 39

Identificativi Catastali:

Sezione: A  
Foglio: 7  
Particella: 201  
Subalterno: 7

Compilata da:  
Bulla Paride

Iscritto all'albo:  
Geometri

Prov. Treviso

N. 02321

Scheda n. 1

Scala 1:200



AREA SCOPERTA ESCLUSIVA DI MQ 847

PIANO TERRA H.275

Ultima planimetria in atti



**Agenzia del Territorio  
CATASTO FABBRICATI  
Ufficio Provinciale di  
Treviso**

Dichiarazione protocollo n. TV0140015 del 02/07/2013

Planimetria di u.i.u. in Comune di Resana

Via Fratta

civ. 41

Identificativi Catastali:

Sezione: A

Foglio: 7

Particella: 201

Subalterno: 8

Compilata da:  
Bulla Paride

Iscritto all'albo:  
Geometri

Prov. Treviso

N. 02321

Scheda n. 1

Scala 1:200

AREA SCOPERTA ESCLUSIVA DI MQ 431

PIANO TERRA

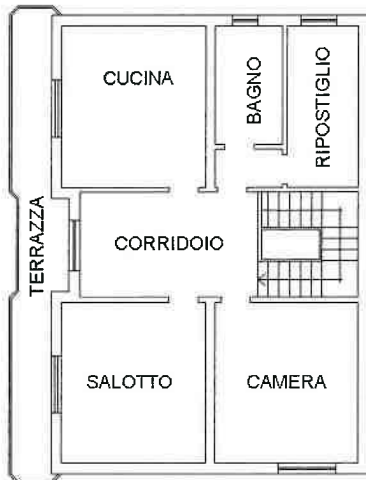

Ultima planimetria in atti

Data: 09/10/2023 - n. T6334 - Richiedente: [REDACTED]

Totale schede: 1 - Formato di acquisizione: A4(210x297) - Formato stampa richiesto: A4(210x297)

