

N=5300

E=900

1 Particella: 138

31-Mag-2021 8:55:12
Prot. n. TI8647/2021

Scala originale: 1:2000
Dimensione cornice: 776.000 x 552.000 metri

Comune: VILLORBA
Foglio: 19

ELABORATO PLANIMETRICO	Compilato da: Lorenzon Renzo	Iscritto all'albo: Architetti	Prov. Treviso	N. 210
Comune di Villorba	Sezione: B	Foglio: 9	Particella: 138	Protocollo n. TV0319752 del 28/10/2005
Dimostrazione grafica dei subalterni				
Tipo Mappale n. 271366 del 13/09/2005 Scala 1 : 1000				

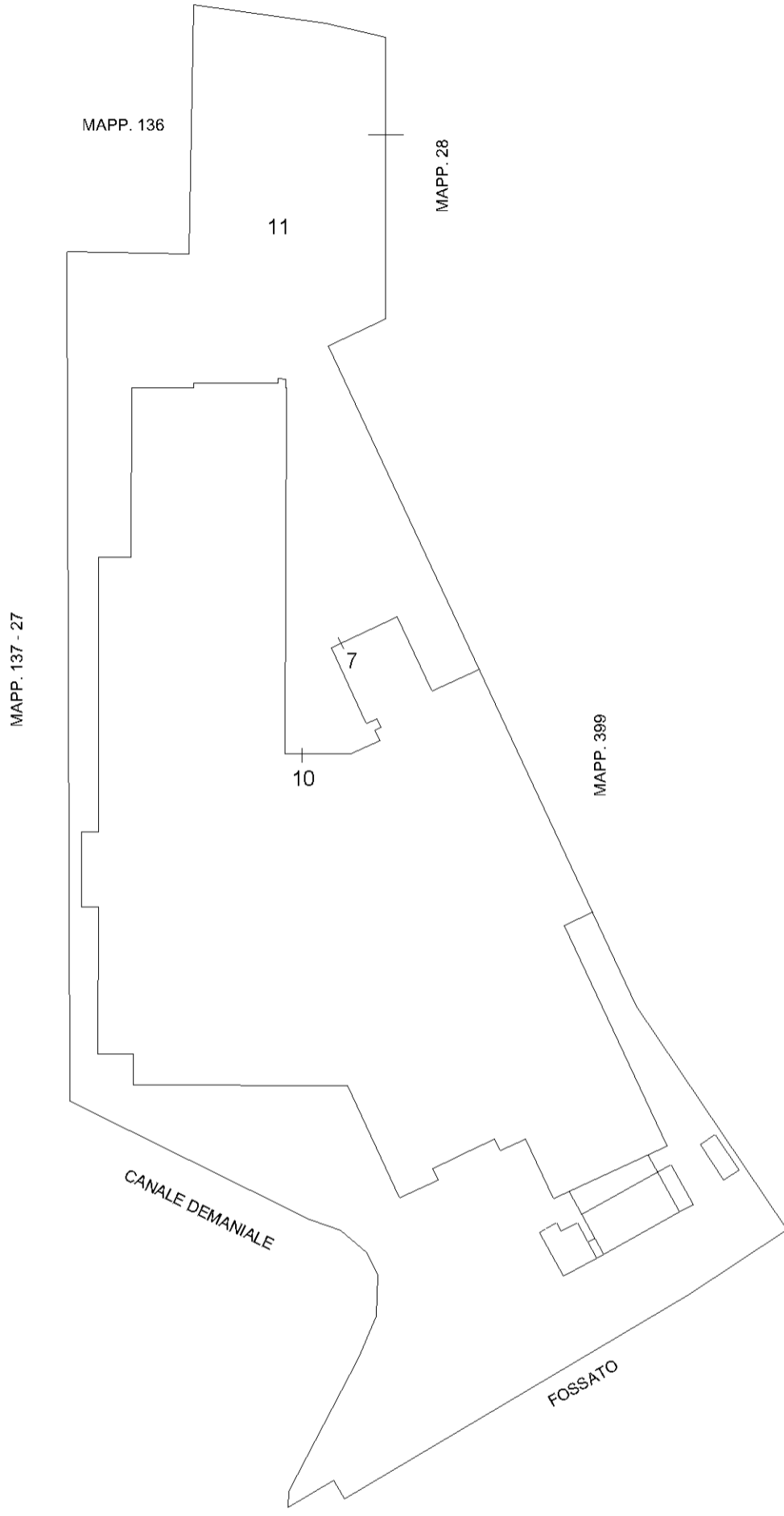

PIANTA PIANO TERRA

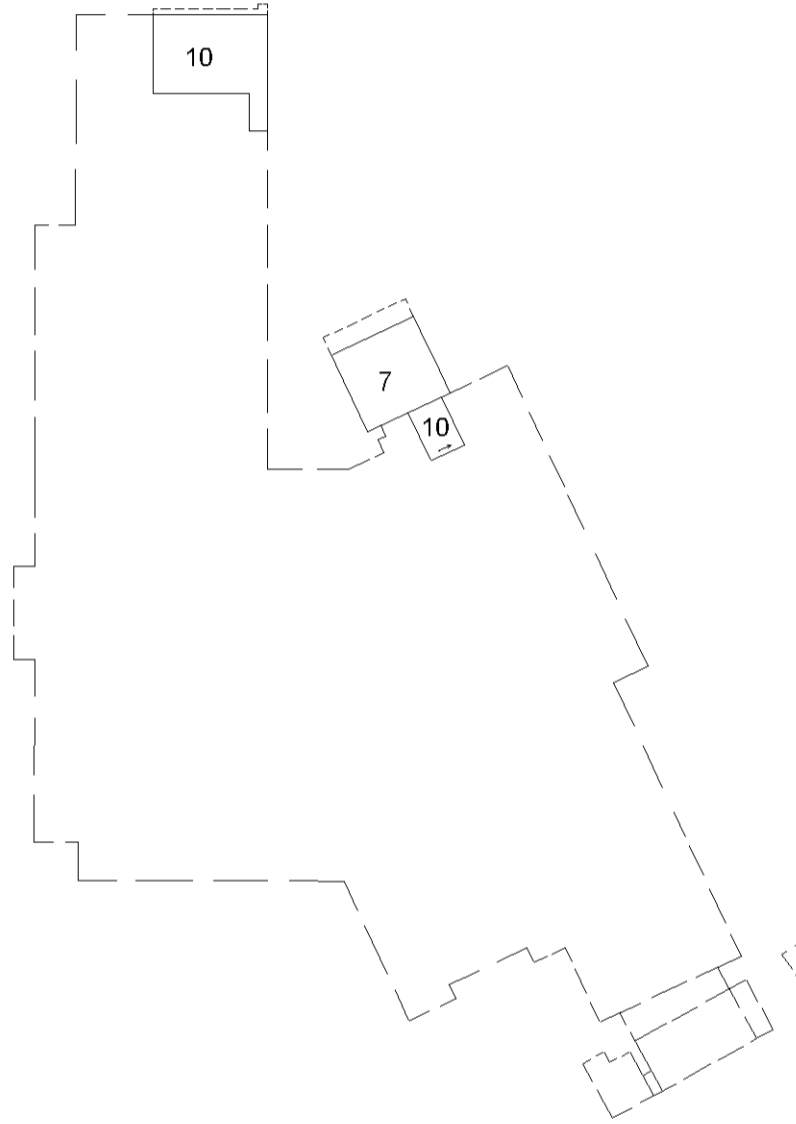

PIANTA PIANO PRIMO



Agenzia del Territorio
CATASTO FABBRICATI
Ufficio Provinciale di
Treviso

ELABORATO PLANIMETRICO

Compilato da:
Sari Luciano
Iscritto all'albo:
Geometri
Prov. Treviso N. 831

Comune di Villorba
Sezione: B Foglio: 9 Particella: 399

Protocollo n. TV0104739 del 21/05/2013
Tipo Mappale n. del

Dimostrazione grafica dei subalterni

Scala 1 : 1000

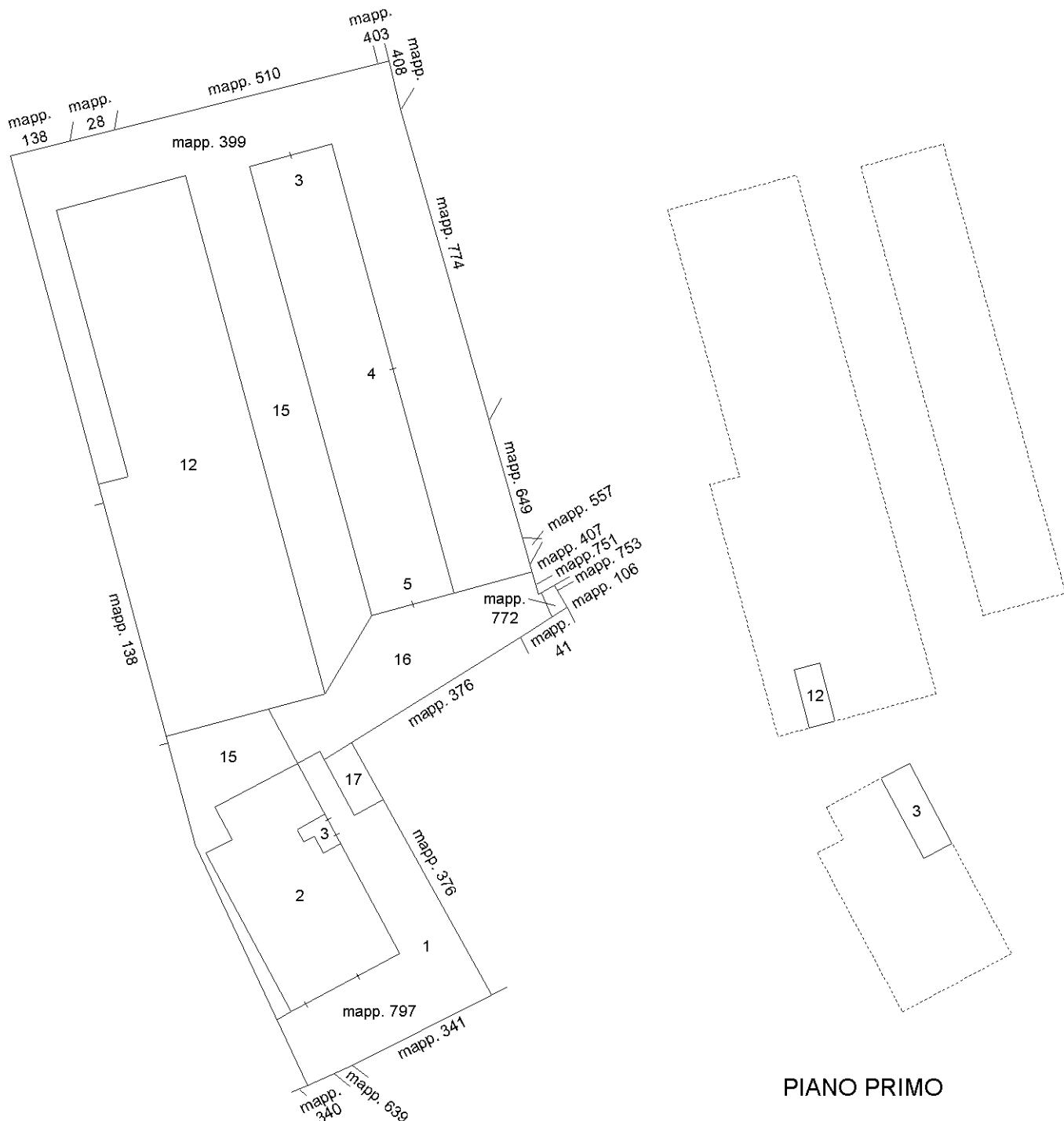

PIANO TERRA

PIANO PRIMO

Catasto dei Fabbricati - Situazione al 31/05/2021 - Comune di VILLORBA (M048) - < Sez.Urb.: B - Foglio: 9 - Particella: 399 - Elaborato planimetrico >

Ultima planimetria in atti



MODULARIO
F. rig. rend. 497



MINISTERO DELLE FINANZE
DIPARTIMENTO DEL TERRITORIO
CATASTO EDILIZIO URBANO (RDL 13-4-1939, n. 652)

MOD. BN (CEU)

LIRE
500

Planimetria di u.i.u. in Comune di VILLORBA via FONTANE civ. 98

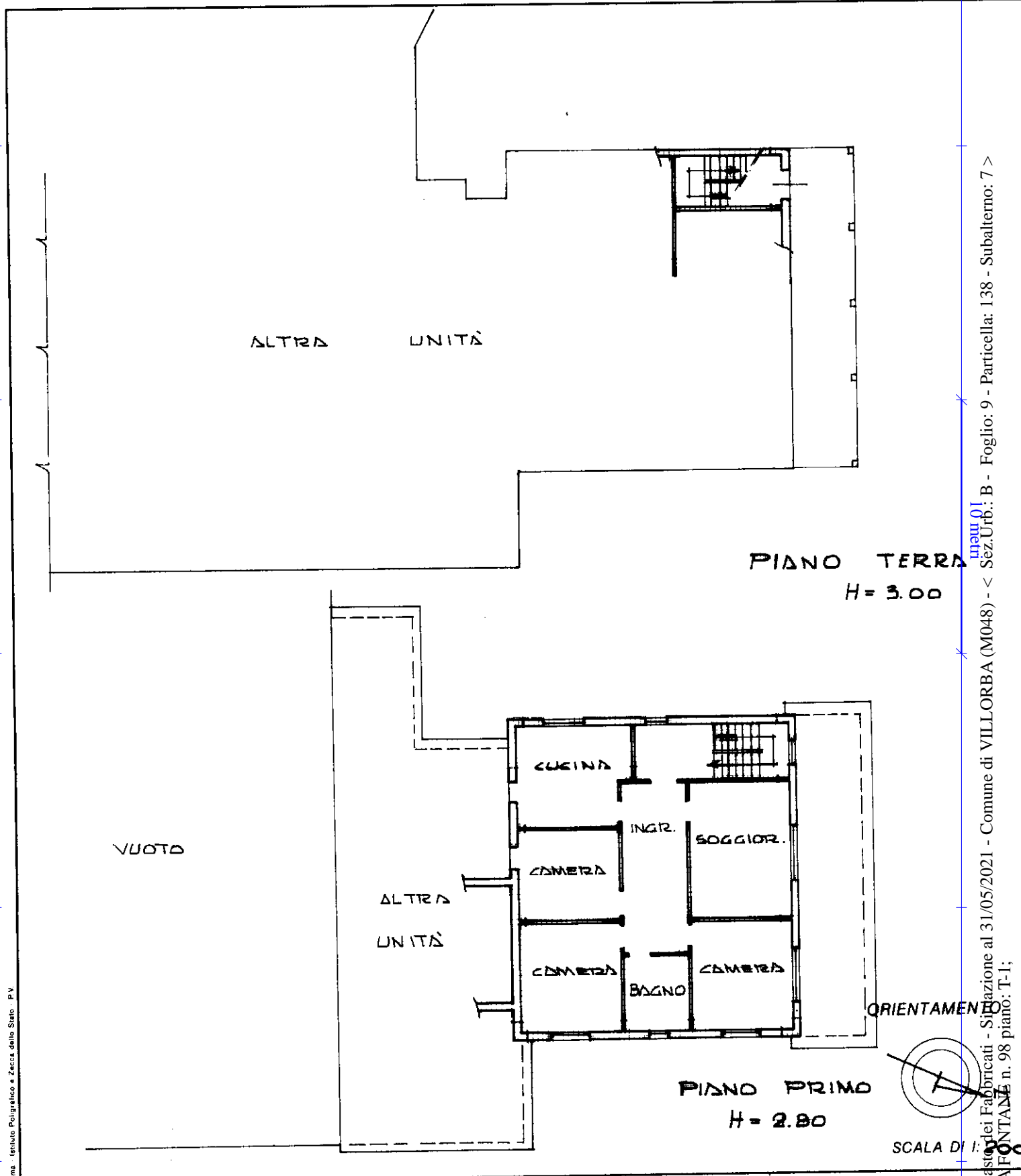

Catasto dei Fabbricati - Situazione al 31/05/2021 - Comune di VILLORBA (M048) - < Sez.Urb.: B - Foglio: 9 - Particella: 138 - Subalterno: 7 >
VIA FONTANE n. 98 piano: T-I;

Roma - Istituto Poligrafico e Zecca dello Stato - P.V.

Ultima planimetria in atti
Dichiarazione di N.C.
Denuncia di variazione

Compilata dal ARCHITETTO
(Titolo, cognome e nome)
LORENZON RENZO
Iscritto all'albo dei ARCHITETTI
della provincia di TREVISO n. 210
data 18-5-98 Firma [Signature]

RISERVATO ALL'UFFICIO

Data presentazione: 19/05/1998 - Data: 31/05/2021 - n. T37081 - Richiedente: ZLIGST56T19Z401X
Totale schede identificativi catastali di acquisizione: A4(210x297) - Formato stampa richiesto: A4(210x297)
F. 19 (EX B-9)
n. 138 sub. 7

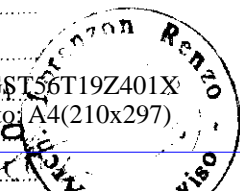

Agenzia del Territorio
CATASTO FABBRICATI
 Ufficio provinciale di
Treviso

Dichiarazione protocollo n. TV0319752 del 28/10/2005
 Planimetria di u.i.u. in Comune di Villorba
 Via Fontane
 civ. 98

Compilata da:
 Lorenzon Renzo
 Iscritto all'albo:
 Architetti
 Prov. Treviso
 N. 210

Identificativi Catastali:
 Sezione: B
 Foglio: 9
 Particella: 138
 Subalterno: 10

Scala n.1
 Scala 1: 500

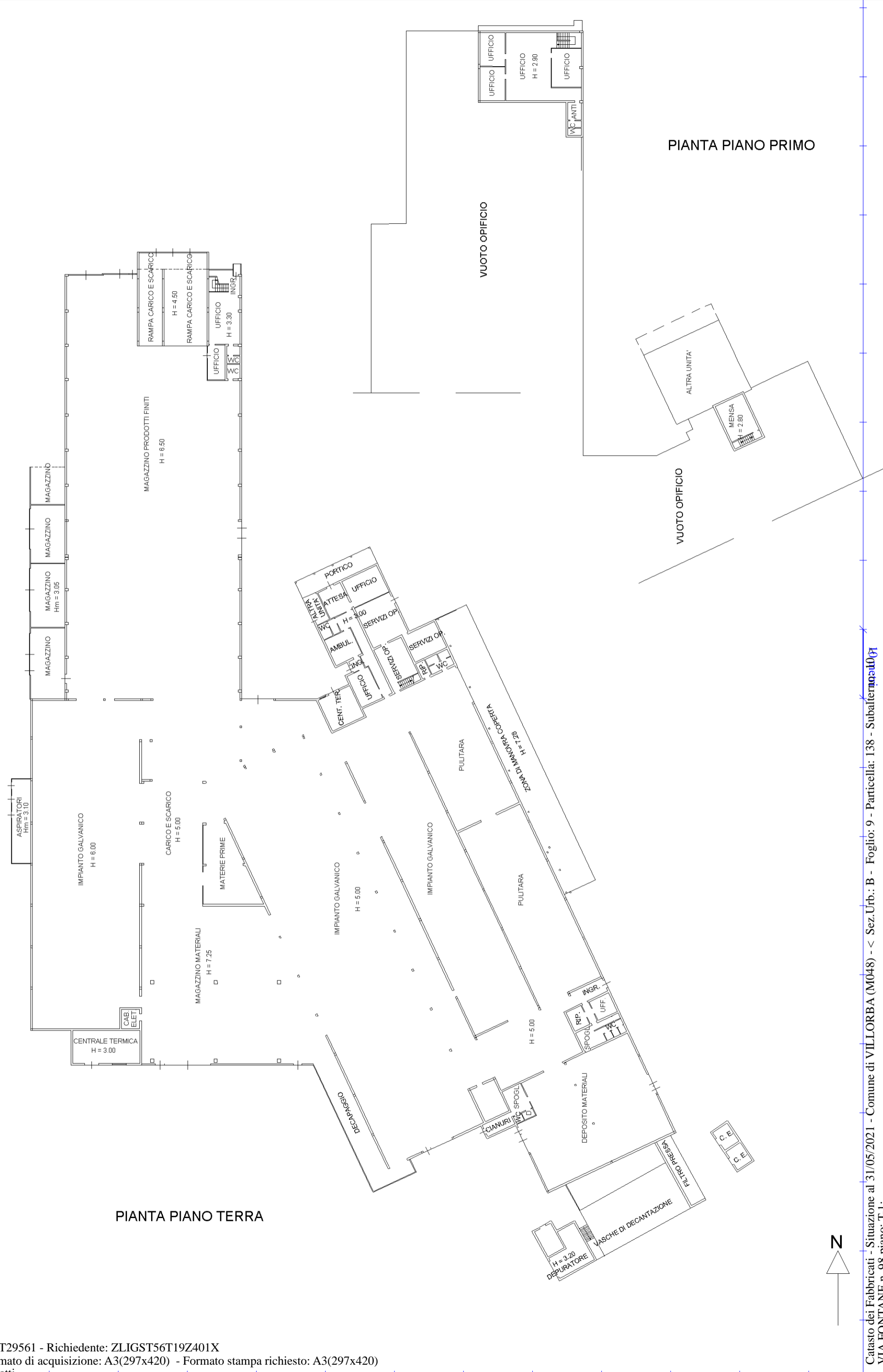

**Agenzia del Territorio
CATASTO FABBRICATI
Ufficio Provinciale di
Treviso**

Dichiarazione protocollo n. TV0319786 del 28/10/2005

Planimetria di u.i.u. in Comune di Villorba

Viale Della Repubblica

civ.

Identificativi Catastali:

Sezione: B

Foglio: 9

Particella: 399

Subalterno: 12

Compilata da:
Lorenzon Renzo

Iscritto all'albo:
Architetti

Prov. Treviso

N. 210

Scheda n. 1

Scala 1:500



PIANTA PIANO TERRA

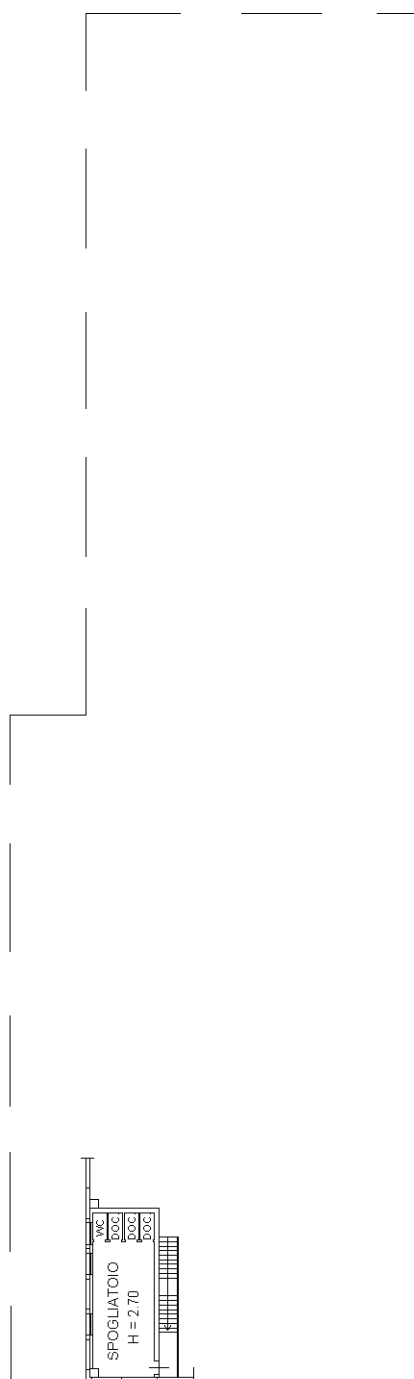

PIANTA PIANO PRIMO



Catasto dei Fabbricati - Situazione al 31/05/2021 - Comune di VILLORBA (M048) - < Sez.Urb.: B - Foglio: 9 - Particella: 399 - Subalterno: 12 >
VIALE DELLA REPUBBLICA piano: T-1;

Ultima planimetria in atti