

Agenzia delle Entrate
CATASTO FABBRICATI
Ufficio Provinciale di
Treviso

ELABORATO PLANIMETRICO	
Compilato da:	Pilla Eros
Iscritto all'albo:	Geometri
Prov. Treviso	N. 03182

Comune di Vittorio Veneto		
Sezione: C	Foglio: 9	Particella: 1173

Protocollo n. TV0195520 del 04/08/2014	
Tipo Mappale n. 442511	del 15/10/2007

Dimostrazione grafica dei subalterni Scala 1 : 500

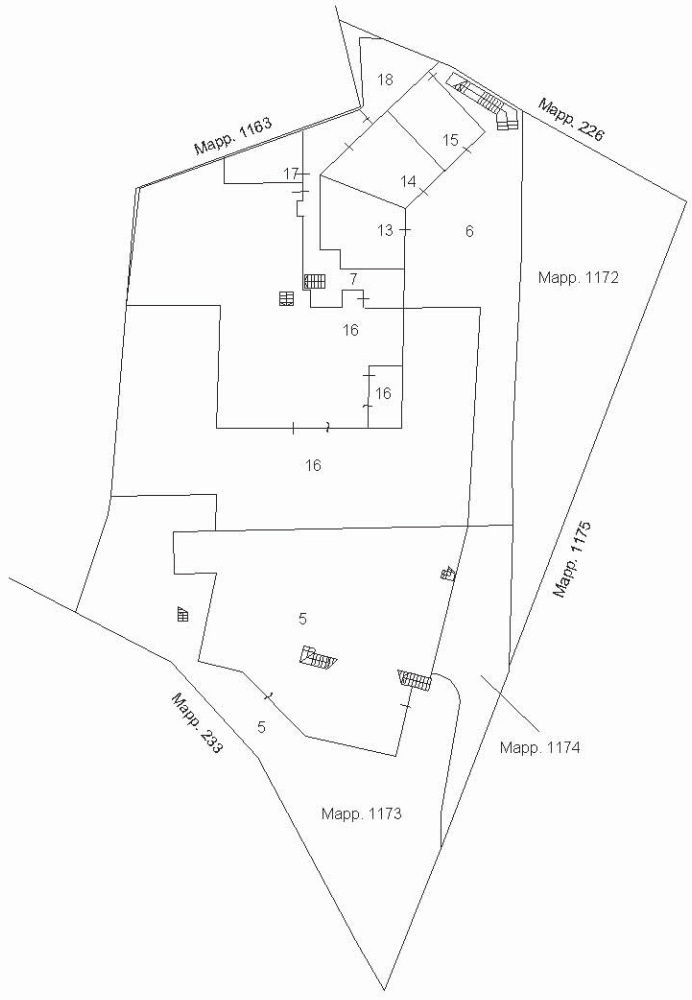

PIANO TERRA

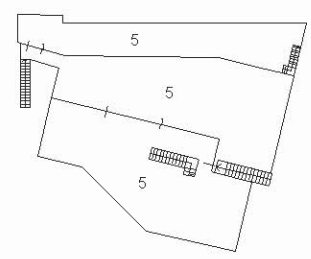
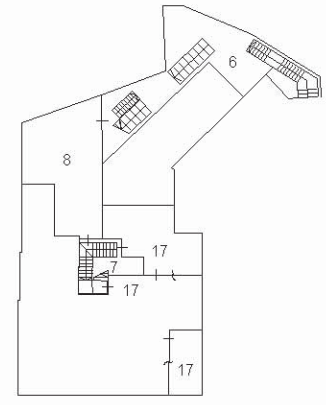

PIANO PRIMO

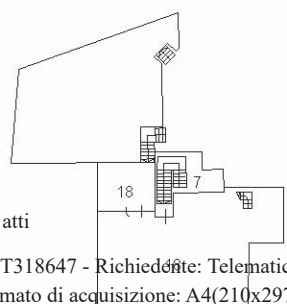

Ultima planimetria in atti

Catasto dei Fabbricati - Situazione al 15/11/2021 - Comune di VITTORIO VENETO(M089) - < Sez. urbana C - Foglio 9 - Particella 1173 >
Firmato Da: FANTIN GIUSEPPE Emesso Da: INFOCERT FIRMA QUALIFICATA 2 Serial#: 133ce72



ACCERTAMENTO DELLA PROPRIETÀ IMMOBILIARE URBANA ELENCO DEI SUBALTERNI ASSEGNATI

Comune VITTORIO VENETO	Sezione C	Foglio 9	Particella 226	Tipo mappale 442511	del: 15/10/2007
---------------------------	--------------	-------------	-------------------	------------------------	--------------------

Sub	UBICAZIONE via/piazza	n.civ	Piani	Scala	Int	DESCRIZIONE
1	via san gottardo					AREA SCOPERTA MQ. 2017, VARIATA PER FRAZ. E AMPLIAMENTO FABBRICATI, SOPPRESSA E SOSTITUITA DAL MAPP. 226 SUB 6, 8, 9, 10, 13, 14, 15 E DAI MAPP. 1172, 1173 E 1174
2	via san gottardo					ABITAZIONE, VARIATA PER FRAZIONAMENTO, AMPLIAMENTO E RISTRUTTURAZIONE, SOPPRESSA E SOSTITUITA DAI SUB 7, 9 E 11
3	via san gottardo					ABITAZIONE, VARIATA PER FRAZIONAMENTO, AMPLIAMENTO E RISTRUTTURAZIONE, SOPPRESSA E SOSTITUITA DAI SUB 7 E 12
4	via san gottardo					MAGAZZINO, VARIATO PER AMPLIAMENTO E RISTRUTTURAZIONE, SOPPRESSO E SOSTITUITO DAL MAPP. 1173
5	via san gottardo					GARAGE, VARIATO PER AMPLIAMENTO E RISTRUTTURAZIONE, SOPPRESSO E SOSTITUITO DAL MAPP. 1173
6	via san gottardo	45	T-1			BENE COMUNE NON CENSIBILE AREA SCOPERTA DI MQ. 248 E PASSAGGI PEDONALI, COMUNE AI SUB 9, 10, 11, 12, 13, 14 E 15
7	via san gottardo	45	T-1 - 2			BENE COMUNE NON CENSIBILE, ANDRONE DI INGRESSO, VANO SCALA E ASCENSORE, COMUNE AI SUB 9, 10, 11 E 12. DERIVA PER FRAZIONAMENTO E RISTRUTTURAZIONE DAI SUB 2 E 3
8	via san gottardo	45	1			BENE COMUNE NON CENSIBILE, C.T, LOC. FILTRO E VANO TECNICO, COMUNE AI SUB 9, 10, 11 E 12, DERIVA PER FRAZIONAMENTO E AMPLIAMENTO FABBRICATO DAL SUB 1
9	via san gottardo	45	T			ABITAZIONE CON CORTE ESCLUSIVA DI MQ. 420, DERIVA PER FRAZIONAMENTO, AMPLIAMENTO E RISTRUTTURAZIONE DAL SUB 2, SOPPRESSO PER CAMBIO DI DESTINAZIONE D'USO E SOSTITUITO DAL SUB 16.
10	via san gottardo	45	T			MAGAZZINO, DERIVA PER AMPLIAMENTO FABBRICATO DAL SUB 1, SOPPRESSO PER CAMBIO DI DESTINAZIONE D'USO E SOSTITUITO DAL SUB 16



11	via san gottardo	45	T-1		ABITAZIONE CON CORTE ESCLUSIVA DI MQ. 71, DERIVA PER FRAZIONAMENTO, AMPLIAMENTO E RISTRUTTURAZIONE DAL SUB 2, SOPPRESSO PER CAMBIO DI DESTINAZIONE D'USO E SOSTITUITO DAL SUB 17
12	via san gottardo	45	T-2 - 3		ABITAZIONE CON CORTE ESCLUSIVA DI MQ. 139, DERIVA PER AMPLIAMENTO E RISTRUTTURAZIONE DAL SUB 3, SOPPRESSO PER CAMBIO DI DESTINAZIONE D'USO E SOSTITUITO DAL SUB 18
13	via san gottardo		T		AUTORIMESSA, DERIVA PER AMPLIAMENTO FABBRICATO DAL SUB 1
14	via san gottardo		T		AUTORIMESSA, DERIVA PER AMPLIAMENTO FABBRICATO DAL SUB 1
15	via san gottardo		T		AUTORIMESSA, DERIVA PER AMPLIAMENTO FABBRICATO DAL SUB 1
16	via san gottardo		T		UFFICIO CON CORTE ESCLUSIVA DI MQ. 370, DERIVA PER CAMBIO DI DESTINAZIONE D'USO DAL SUB 9 E 10
17	via san gottardo		T-1		UFFICIO CON CORTE ESCLUSIVA DI MQ.82, DERIVA PER CAMBIO DI DESTINAZIONE D'USO DAL SUB 11
18	via san gottardo		T-2 - 3		UFFICIO CON CORTE ESCLUSIVA DI MQ. 120, DERIVA PER CAMBIO DI DESTINAZIONE D'USO DAL SUB 12

Comune	Sezione	Foglio	Particella	Tipo mappale	del:
VITTORIO VENETO	C	9	1172	442511	15/10/2007

Sub	UBICAZIONE via/piazza	n.civ	Piani	Scala	Int	DESCRIZIONE
	via san gottardo		T			AREA URBANA DI MQ. 355, DERIVA PER FRAZIONAMENTO DAL MAPP. 226 SUB 1



Comune VITTORIO VENETO	Sezione C	Foglio 9	Particella 1173	Tipo mappale 442511	del: 15/10/2007
---------------------------	--------------	-------------	--------------------	------------------------	--------------------

Sub	UBICAZIONE via/piazza	n.civ	Piani	Scala	Int	DESCRIZIONE
	via san gottardo					SOPPRESSO
1	via san gottardo		T-1			SOPPRESSO
2	via san gottardo		T-1			AUTORIMESSA DERIVA PER AMPLIAMENTO, DIVISIONE E ULTIMAZIONE LAVORI DAL MAPP 1173. SOPRESSO PER CAMBIO D'USO E DIVERSA DISTRIBUZIONE SPAZI INTERNI E SOSTITUITO DAL SUB 5 PER FUSIONE DEI SUB.4 E 2
3	via san gottardo		T			BENE COMUNE NON CENSIBILE AI SUB 1 E 2, AREA SCOPERTA DI MQ. 403, DERIVA PER AMPLIAMENTO, DIVISIONE E ULTIMAZIONE LAVORI DAL MAPP 1173. SOPPRESSO E COSTITUITA UNICA U.I.U CON CORTE ESCLUSIVA COMPLETA
4	via san gottardo		T-1			ABITAZIONE CON CORTE ESCLUSIVA DI MQ. 132, PER CAMBIO D'USO E DIVERSA DISTRIBUZIONE SPAZI INTERNI. SOPRESSO PER CAMBIO D'USO E DIVERSA DISTRIBUZIONE SPAZI INTERNI E SOSTITUITO DAL SUB 5 PER FUSIONE DEI SUB.4 E 2
5	via san gottardo		T-1			ABITAZIONE CON CORTE ESCLUSIVA DI MQ. 535, PER CAMBIO D'USO E DIVERSA DISTRIBUZIONE SPAZI INTERNI DERIVA PER FUSIONE DEI SUB.4 E 2

Comune VITTORIO VENETO	Sezione C	Foglio 9	Particella 1174	Tipo mappale 442511	del: 15/10/2007
---------------------------	--------------	-------------	--------------------	------------------------	--------------------

Sub	UBICAZIONE via/piazza	n.civ	Piani	Scala	Int	DESCRIZIONE
	via san gottardo		T			AREA URBANA DI MQ. 104, DERIVA PER FRAZIONAMENTO DAL MAPP. 226 SUB 1

Visura telematica



**Agenzia del Territorio
CATASTO FABBRICATI
Ufficio Provinciale di
Treviso**

Dichiarazione protocollo n. TV0405274 del 23/12/2009	
Planimetria di u.i.u. in Comune di Vittorio Veneto	
Via San Gottardo	civ.
Identificativi Catastali:	Compilata da: Borsoi Christian
Sezione: C	Iscritto all'albo: Geometri
Foglio: 9	Prov. Treviso
Particella: 226	N. 2830
Subalterno: 16	

Scheda n. 1 Scala 1:200

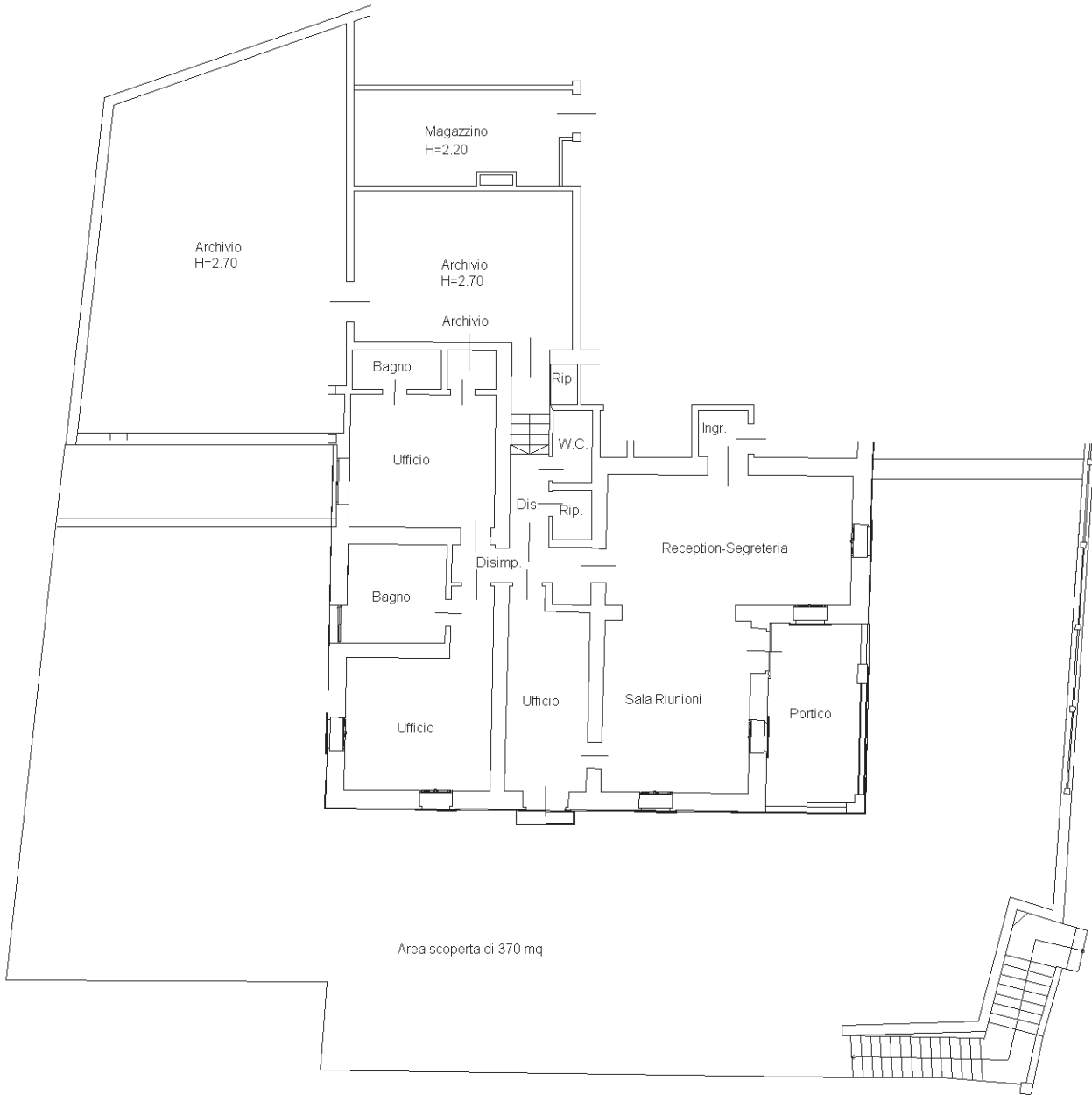

PIANO TERRA
H=2,29

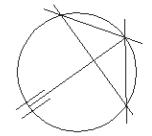

orientamento

Ultima planimetria in atti



**Agenzia del Territorio
CATASTO FABBRICATI
Ufficio Provinciale di
Treviso**

Dichiarazione protocollo n. TV0405274 del 23/12/2009

Planimetria di u.i.u. in Comune di Vittorio Veneto

Via San Gottardo

civ.

Identificativi Catastali:

Sezione: C
Foglio: 9
Particella: 226
Subalterno: 17

Compilata da:
Borsoi Christian
Iscritto all'albo:
Geometri

Prov. Treviso

N. 2830

Scheda n. 1

Scala 1:200

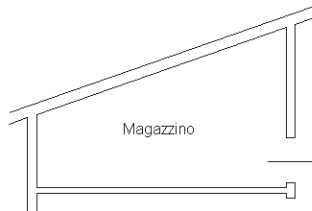

PIANO TERRA

H=2,20

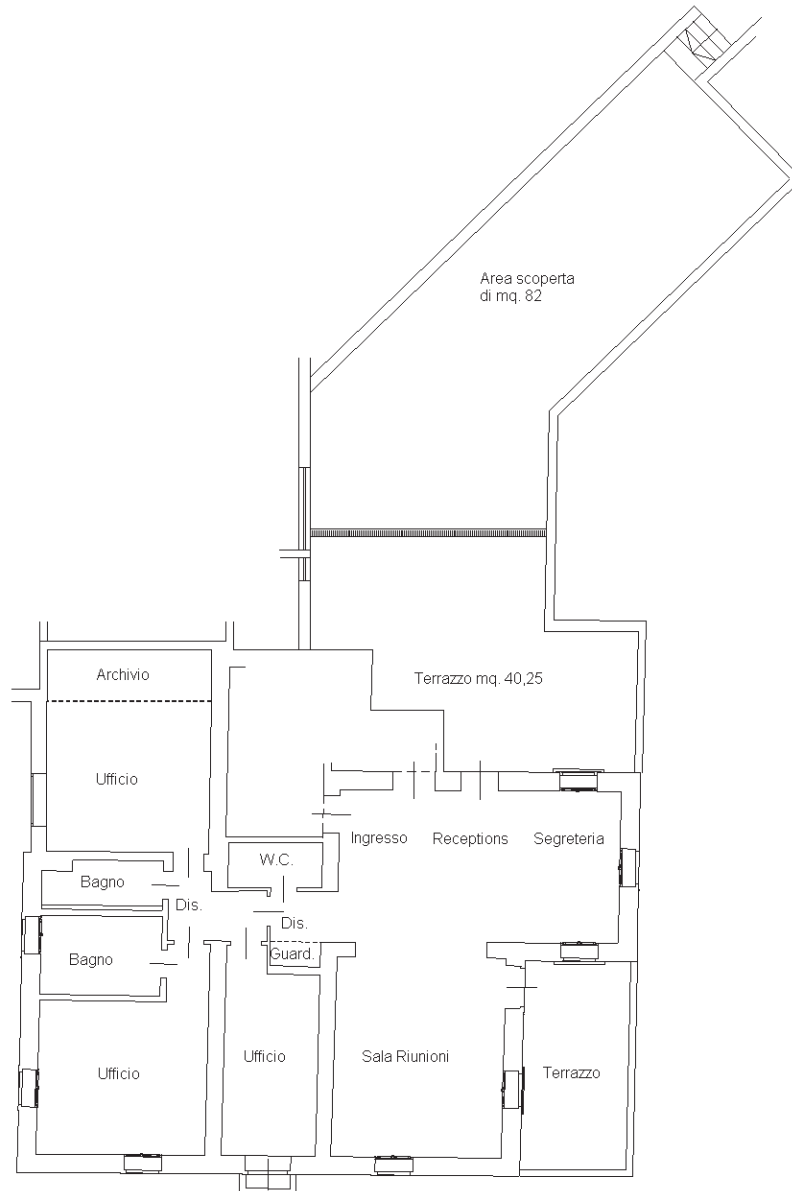

PIANO PRIMO

H=2,70

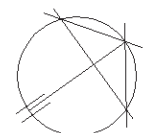

orientamento

Ultima planimetria in atti



**Agenzia del Territorio
CATASTO FABBRICATI
Ufficio Provinciale di
Treviso**

Dichiarazione protocollo n. TV0405274 del 23/12/2009

Planimetria di u.i.u. in Comune di Vittorio Veneto

Via San Gottardo

civ.

Identificativi Catastali:

Sezione: C
Foglio: 9
Particella: 226
Subalterno: 18

Compilata da:

Borsoi Christian

Iscritto all'albo:
Geometri

Prov. Treviso

N. 2830

Scheda n. 1

Scala 1:200



PIANO TERRA

H=240

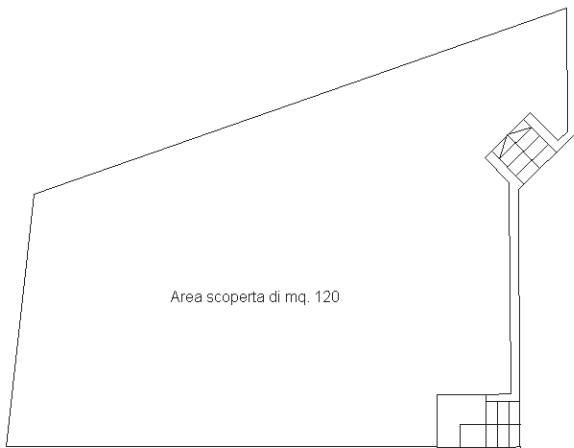

PIANO SECONDO

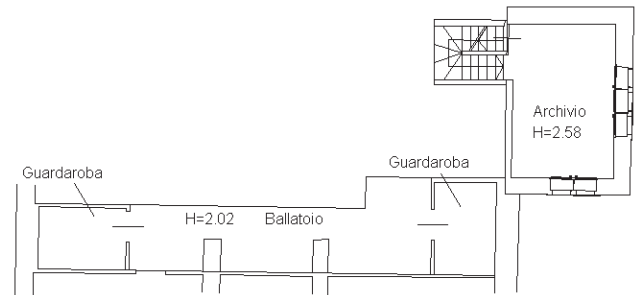

PIANO TERZO

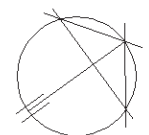

orientamento

Ultima planimetria in atti



**Agenzia del Territorio
CATASTO FABBRICATI
Ufficio Provinciale di
Treviso**

Dichiarazione protocollo n. TV0282434 del 23/09/2005

Planimetria di u.i.u. in Comune di Vittorio Veneto

Via San Gottardo

civ.

Identificativi Catastali:

Sezione: C
Foglio: 9
Particella: 226
Subalterno: 13

Compilata da:
Conte Loris

Iscritto all'albo:
Geometri

Prov. Treviso

N. 1803

Scheda n. 1

Scala 1:200

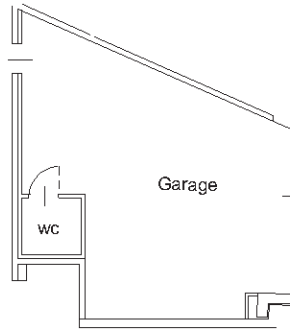

PIANO TERRA h=240

NORD



Ultima planimetria in atti



**Agenzia del Territorio
CATASTO FABBRICATI
Ufficio Provinciale di
Treviso**

Dichiarazione protocollo n. TV0282434 del 23/09/2005

Planimetria di u.i.u. in Comune di Vittorio Veneto

Via San Gottardo

civ.

Identificativi Catastali:

Sezione: C
Foglio: 9
Particella: 226
Subalterno: 14

Compilata da:
Conte Loris

Iscritto all'albo:
Geometri

Prov. Treviso

N. 1803

Scheda n. 1

Scala 1:200

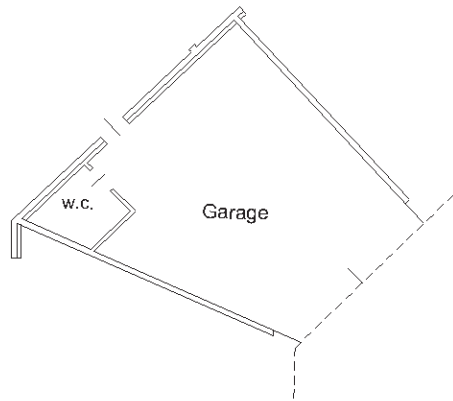

PIANO TERRA h=240

NORD



Ultima planimetria in atti



**Agenzia del Territorio
CATASTO FABBRICATI
Ufficio Provinciale di
Treviso**

Dichiarazione protocollo n. TV0282434 del 23/09/2005

Planimetria di u.i.u. in Comune di Vittorio Veneto

Via San Gottardo

civ.

Identificativi Catastali:

Sezione: C
Foglio: 9
Particella: 226
Subalterno: 15

Compilata da:
Conte Loris

Iscritto all'albo:
Geometri

Prov. Treviso

N. 1803

Scheda n. 1

Scala 1:200

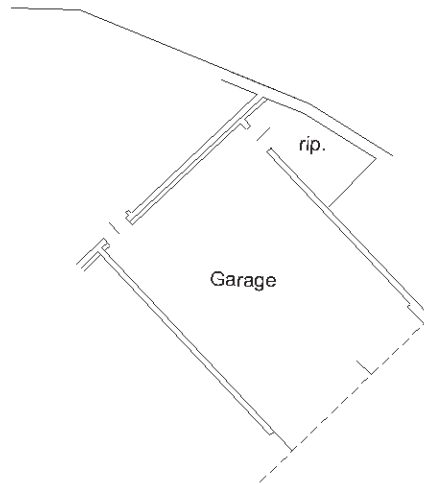

PIANO TERRA h=240

NORD



Ultima planimetria in atti



Agenzia delle Entrate
CATASTO FABBRICATI
Ufficio provinciale di
Trevviso

Dichiarazione protocollo n. TV0195520 del 04/08/2014
Planimetria di u.i.u. in Comune di Vittorio Veneto
Via San Gottardo

Scala 1: 200

Identificativi Catastali:
Sezione: C
Foglio: 9
Particella: 1173
Subalterno: 5

Compilata da:
Pilla Eros
Iscritto all'albo:
Geometri
Prov. Treviso
N. 03182

PIANO TERRA
H=2.70

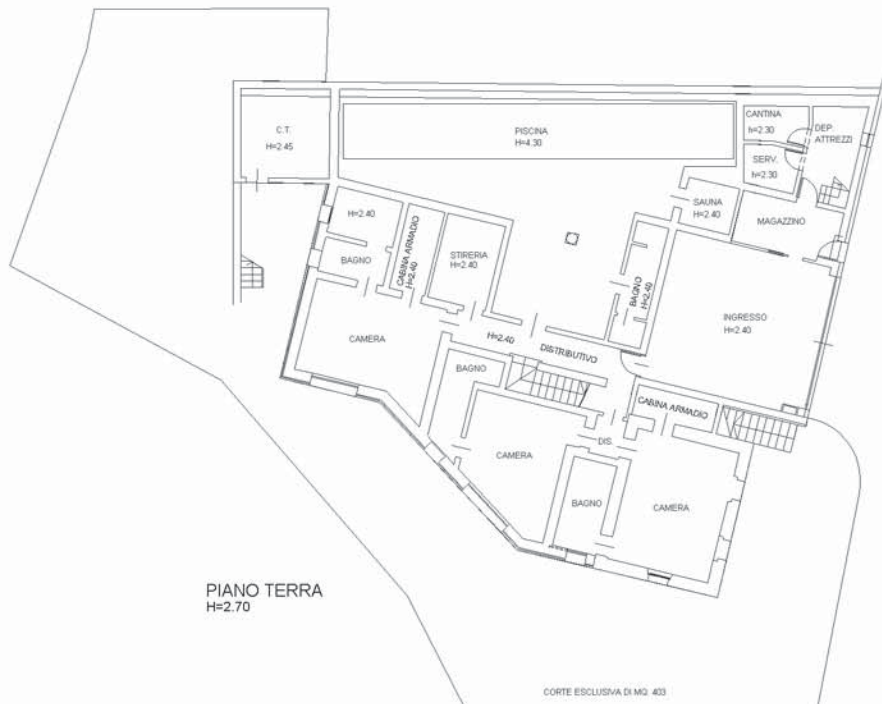

PIANO PRIMO
H=2.70

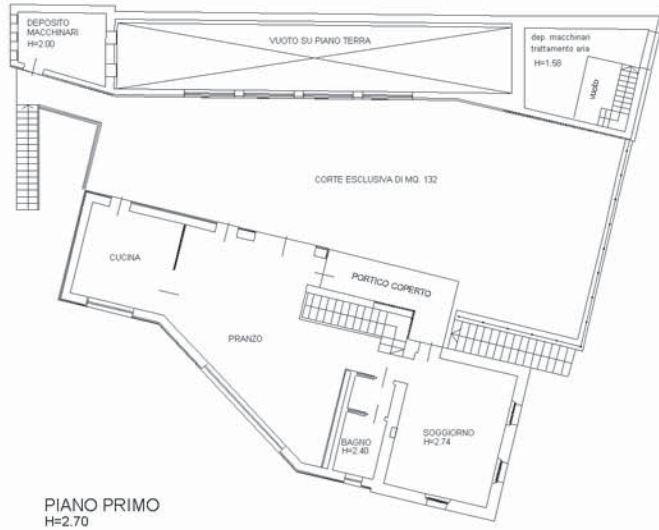

Ultima planimetria in atti