

N=3800

E=7100

1 Particella: 41

Comune: (TV) TREVISO
Foglio: 58
Scala originale: 1:2000
Dimensione cornice: 534.000 x 378.000 metProtocollo pratica T110845/2022
22-Mar-2022 10:46:47

MODULARIO
F. rig. rend 497



MINISTERO DELLE FINANZE
DIREZIONE GENERALE DEL CATASTO E DEI SS.TT.EE.
CATASTO EDILIZIO URBANO (RDL 13-4-1939, n. 652)

MOD. **BN** (CEU)

LIRE
385

Planimetria di u.i.u. in Comune di...**TREVISO**..... via **CASTAGNOLE**..... civ. **46**

Elaborato planimetrico per la suddivisione e ripartizione in subalterni in riferimento al tipo mappale n.° **50793** del 15.10.1991

IL PRESENTE ELABORATO ANNULLA E SOSTITUISCE QUELLO PRESENTATO IN DATA 23.03.1988 N° 10626

ESTRATTO DI MAPPA
COMUNE DI **TREVISO**
FOGLIO 58 MAPPALE 41
SCALA 1:2000

LEGENDA:

- SUB 1=AREA SCOPERTA *per ampliamento*
- SUB 2=ABITAZIONE (P.I.P.T.e.P.1°) *n. 4*
- SUB 3=GARAGE

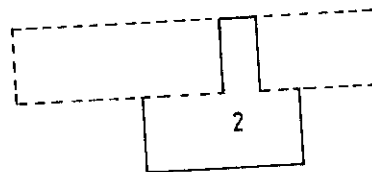
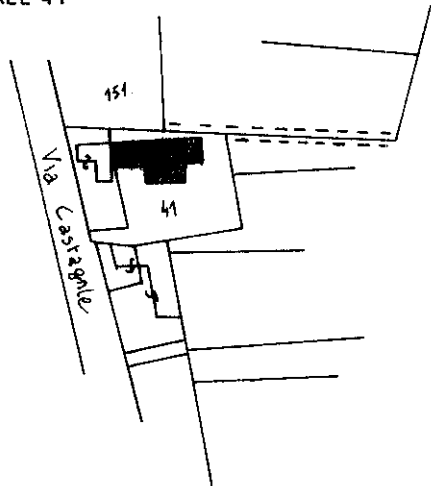

PIANO INTERRATO

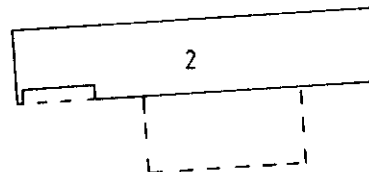

PIANO PRIMO

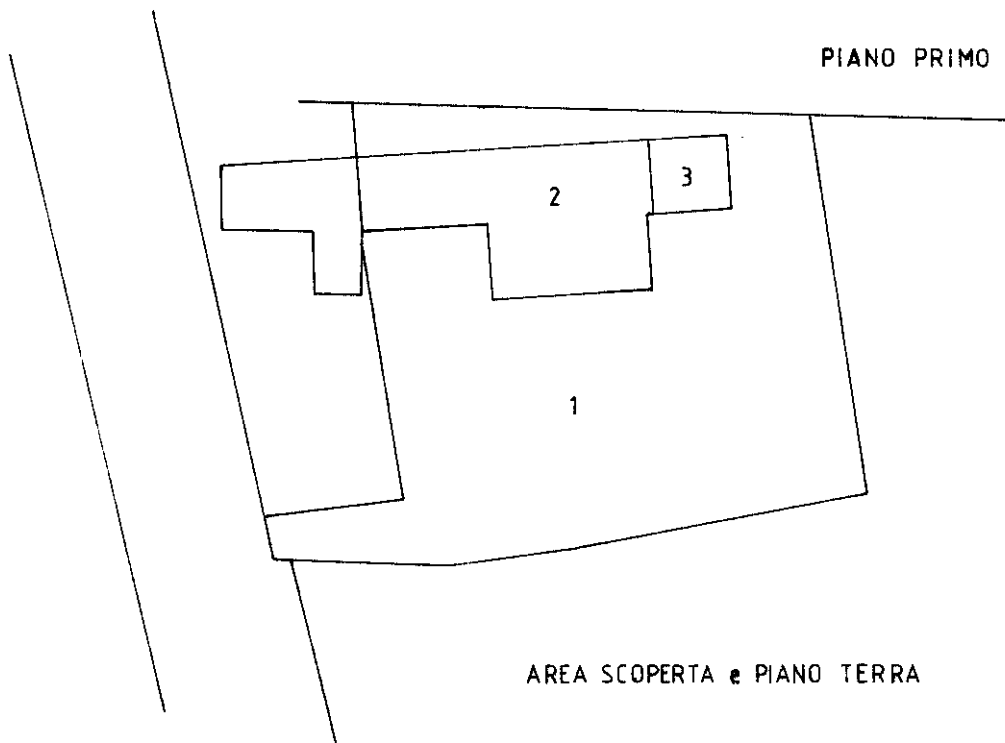

AREA SCOPERTA e PIANO TERRA

ORIENTAMENTO

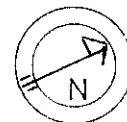

SCALA DI 1:500

Roma - Istituto Poligrafico e Zecca dello Stato - P.v.

Elaborato Planimetrico - Catasto dei Fabbricati - Situazione al 05/05/2023 - Comune di TREVISO(L407) - < Sez. urbana M - Foglio 1 Particella 41 >

Dichiarazione di N.C.
Ultima denuncia di variazione

Compilata dal **GEOM. DURANTE DANILÒ**
(Titolo, cognome e nome)

RISERVATO ALL'UFFICIO

Data presentazione: 21/10/1991 - Data: 05/05/2023 - n. T94475 - Richiedente: Telematico
Totale schede: 1 (in 1) di acquisizione: A4(210x297) - Formato senza richiesta: A4(210x297) - Fattore di scala non utilizzabile
n. **41** sub. **1199**

iscritto all'Arbo dei **GEOMETRI**
della provincia di **TREVISO** n. **1044**
data **17.10.91** Firma *[Signature]*

21071 000
12399

MODULARIO
F. rig. rend. 497



MINISTERO DELLE FINANZE
DIREZIONE GENERALE DEL CATASTO E DEI SS.TT.EE.
CATASTO EDILIZIO URBANO (RDL 13-4-1939, n. 652)

MOD. **BN** (CEU)

LIRE
385

Planimetria di u.i.u. in Comune di TREVISO via CASTAGNOLE

civ. 46

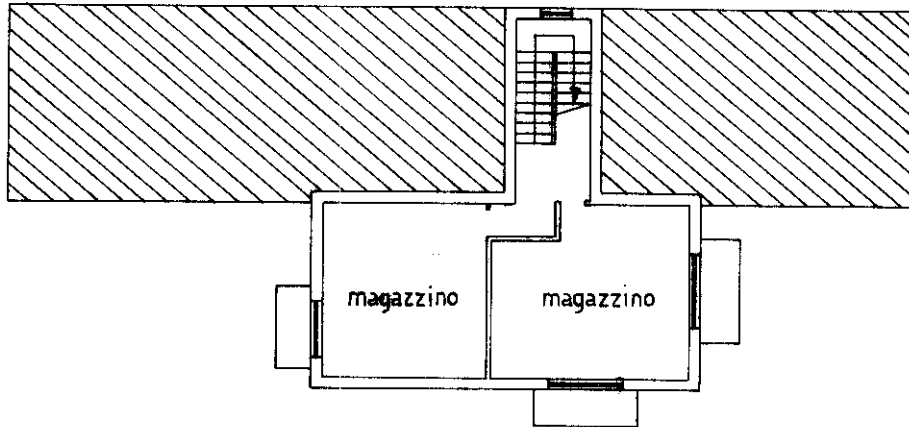

PIANTA PIANO INTERRATO H=2.55

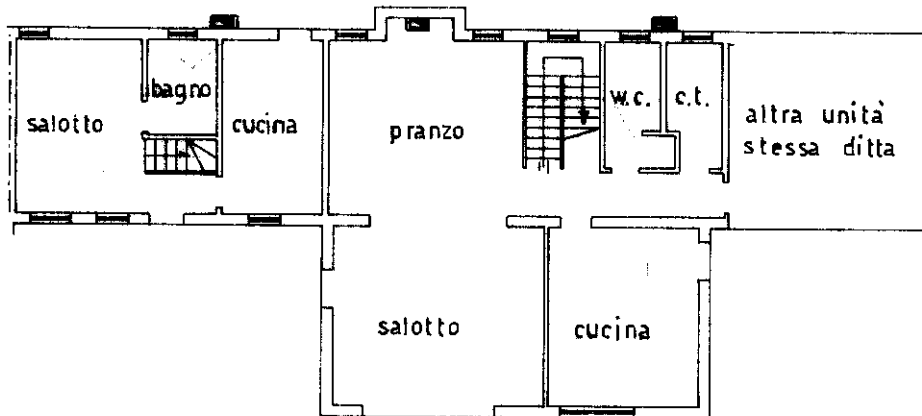

PIANTA PIANO TERRA H=2.70

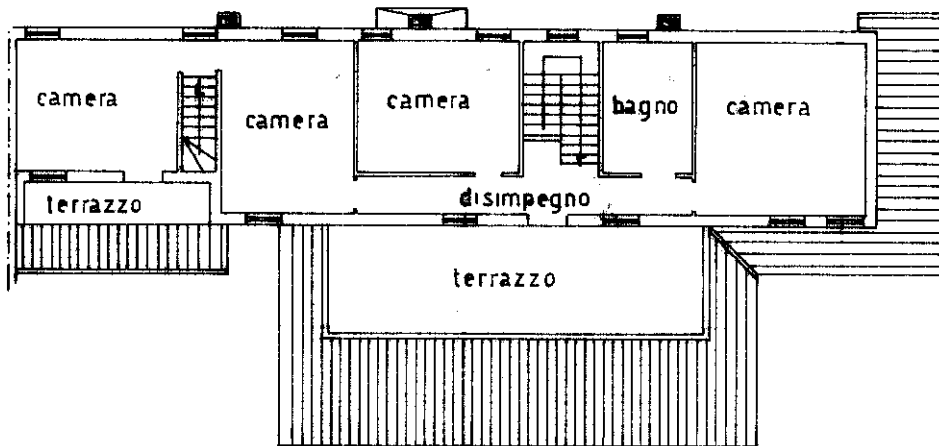

PIANTA PIANO PRIMO H=2.70

ORIENTAMENTO

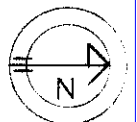

SCALA DI 1:20

Fonte: Istituto Poligrafico e Zecca dello Stato - P.V.

num 01
Catasto dei Fabbricati - Situazione al 22/03/2022 - Comune di TREVISO(L407) - < Sez. urbana M - Foglio 1 - Particella 41 - Subalterno 2 >
STRADA CASTAGNOLE n. 46 Piano S1-T-1

| | | |
|--------------------------------------------------------------------------------------------------------|--------------------------------------------------------------------------|-----------------------|
| Dichiarazione di N.C. <input type="checkbox"/> | Compilata dal GEOMETRA DURANTE DANILÒ (Titolo, cognome e nome) | RISERVATO ALL'UFFICIO |
| Ultima planimetria in variazione <input checked="" type="checkbox"/> | | |
| Data presentazione: 21/10/1991 - Data: 22/03/2022 - n. T134641 - Richiedente: TRTLRT82M05L736Z | Compilata dal GEOMETRA DURANTE DANILÒ | |
| Totale schede: 1 (P.M.) - Formato di acquisizione: A4(210x297) - Formato stampa richiesto: A4(210x297) | della provincia di TREVISO n. 1044 | |
| q. 41 sub. 2 | data 17.10.91 Firma [Signature] | |

MODULARIO
F. rig. rend. 497



MINISTERO DELLE FINANZE
DIREZIONE GENERALE DEL CATASTO E DEI SS.TT.EE.
CATASTO EDILIZIO URBANO (RDL 13-4-1939, n. 652)

MOD. **BN** (CEU)

LIRE
385

Planimetria di u.i.u. in Comune di TREVISO via CASTAGNOLE civ. 46

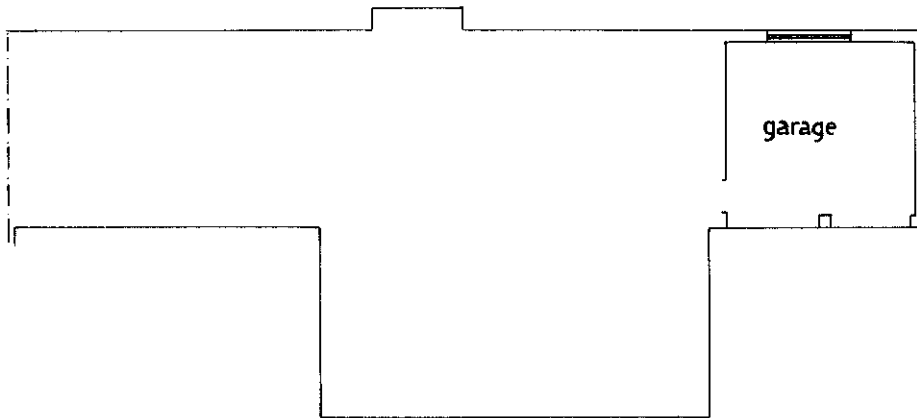

PIANTA PIANO TERRA H=270

ORIENTAMENTO

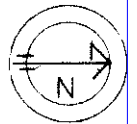

SCALA DI 1:2000

Catasto dei Fabbricati - Situazione al 22/03/2022 - Comune di TREVISO(L407) - < Sez. urbana M - Foglio 1 - Particella 41 - Subalterno 3 >
SITRADA CASTAGNOLE n. 46 Piano T

ROMA - Istituto Poligrafico e Zecca dello Stato - P.V.

Dichiarazione di N.C.
Ultima planimetria in attuazione

Compilata dal GEOMETRA DURANTE DANILO
(Titolo, cognome e nome)

RISERVATO ALL'UFFICIO

Data presentazione: 21/10/1991 - Data: 22/03/2022 - n. T134643 - Richiedente: TRTLRT82M05L736Z

Totale schede 1 - Formato di acquisizione: A4(210x297) - Formato stampa richiesto: A4(210x297)
Identificativi catastali: n. 96 (m.p.) della provincia di TREVISO n. 1044

In 4.1 sub 3 data 17.10.91 Firma [Signature]

**Agenzia del Territorio
CATASTO FABBRICATI
Ufficio Provinciale di
Treviso**

Dichiarazione protocollo n. TV0337582 del 11/12/2006

Planimetria di u.i.u. in Comune di Treviso

Strada Castagnole

civ. 46

Identificativi Catastali:

Sezione: M
Foglio: 1
Particella: 673
Subalterno:

Compilata da:
Piz Gianfranco

Iscritto all'albo:
Geometri

Prov. Treviso

N. 1064

Scheda n. 1

Scala 1:200

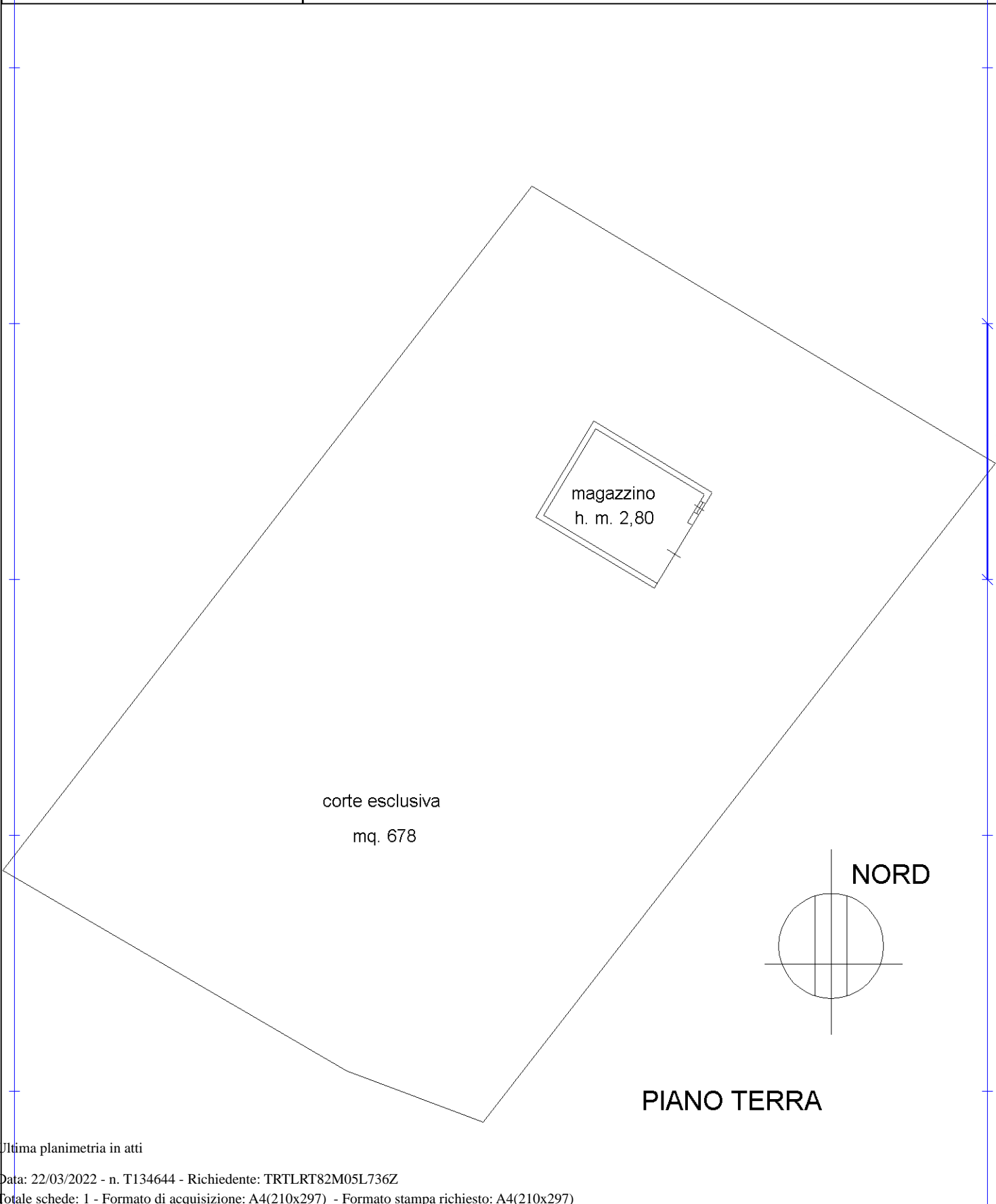

Catasto dei Fabbricati - Situazione al 22/03/2022 - Comune di TREVISO(L407) - < Sez. urbana M - Foglio 1 - Particella 673 - Subalterno >
STRADA CASTAGNOLE n. 46 Piano T

Ultima planimetria in atti