

MODULARIO  
F. r. g. rend. 497



MINISTERO DELLE FINANZE  
DIPARTIMENTO DEL TERRITORIO  
**CATASTO EDILIZIO URBANO** (RDL 13-4-1939, n. 652)

MOD. **BN** (CEU)

LIRE  
**500**

Planimetria di u.i.u. in Comune di GIAVERA d. Mont. via E. FERMI

civ.

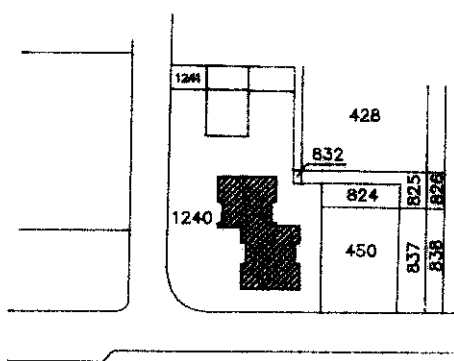
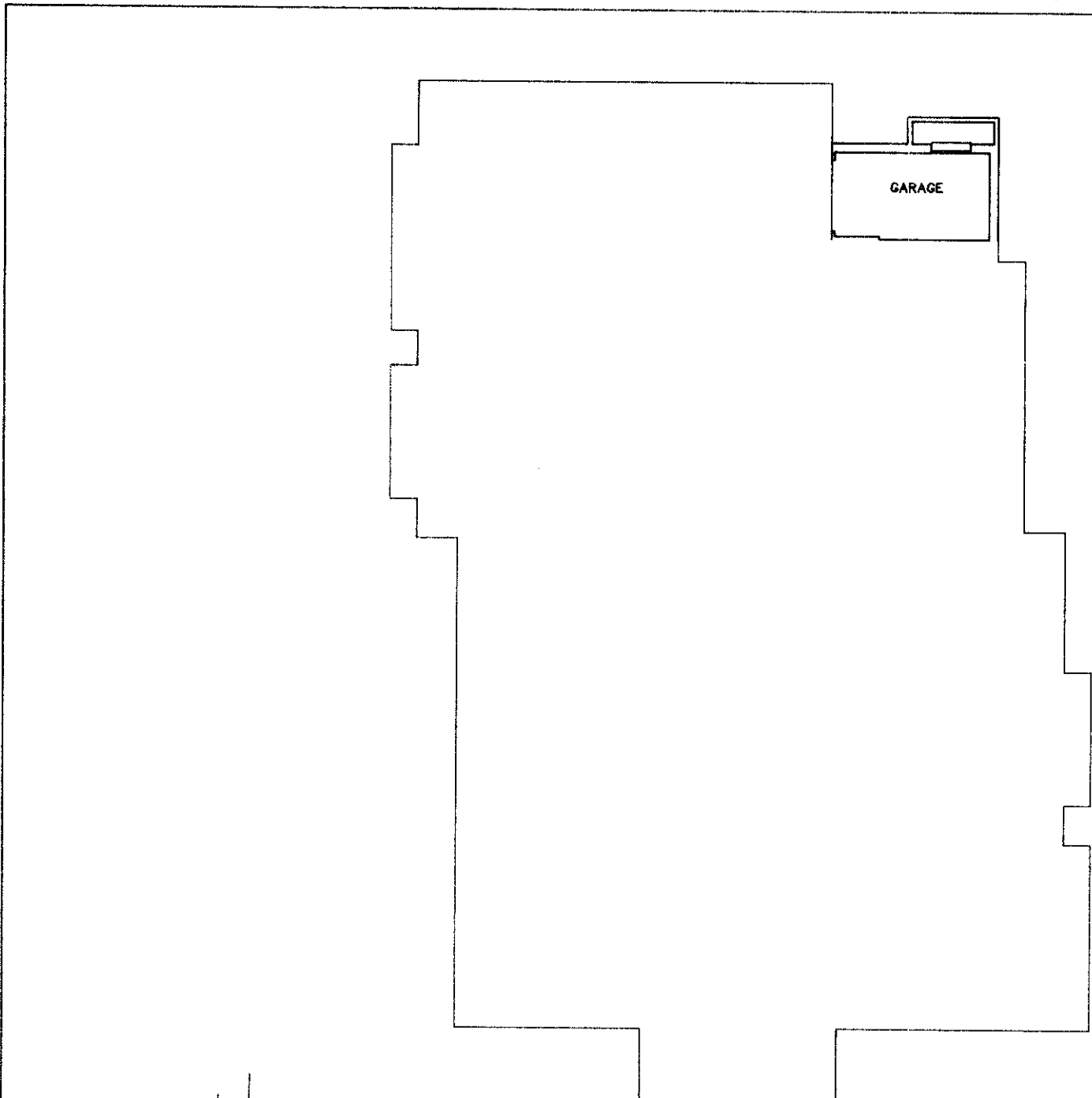

**PIANO PRIMO SOTTOSTRADA**  
**H=240**

Comune di **GIAVERA DEL MONTELLO**  
Sez. C Foglio 1  
Mappale n° 1240  
Scala 1:2000

ORIENTAMENTO



SCALA D.H. **2000**

Roma - Istituto Poligrafico e Zecche dello Stato - P.v.

invariato 01  
Catasto dei Fabbricati - Situazione al 19/03/2023 - Comune di GIAVERA DEL MONTELLO(E021) - < Sez. urbana C - Foglio 1 - Particella 1240 - Subalterno 49 >  
VIA E. FERMI Edificio A Piano S1

Dichiarazione di N.C.   
Ultima planimetria in variazione

Completata dal dott. arch. INDIANO  
(Titolo cognome e nome)  
FRANCESCO

RISERVATO ALL'UFFICIO

Data presentazione: 19/07/1996 - Data: 19/03/2023 - n. T34238 - Richiedente: FRRSL64C61L736Y  
Totale schede: 1 - Formato di acquisizione: A4(210x297) - Formato stampa richiesto: A4(210x297)  
Identificativi catastali

n. 1240 sub. 49

della provincia di TREVISO n. 631  
data 13.05.96 Firma [Signature]