

MODULARIO  
F. rig. rend. 497



MINISTERO DELLE FINANZE  
DIPARTIMENTO DEL TERRITORIO  
**CATASTO EDILIZIO URBANO** (RDL 13-4-1939, n. 652)

MOD. **BN** (CEU)

LIRE  
**500**

Planimetria di u.i.u. in Comune di GIAVERA D. M. M. via E. FERMI civ. ....

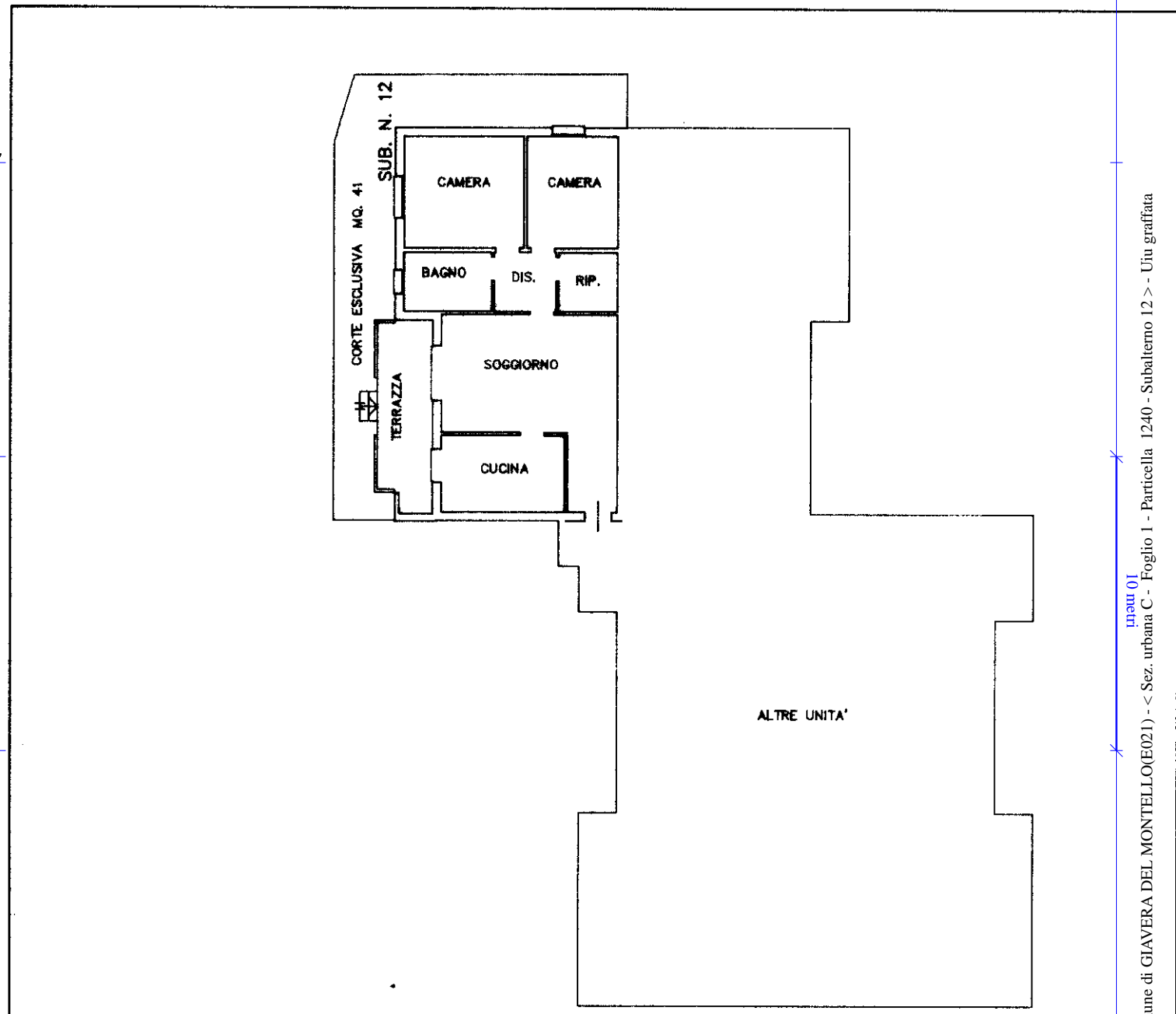

**PIANTA PIANO TERRA**  
H=270

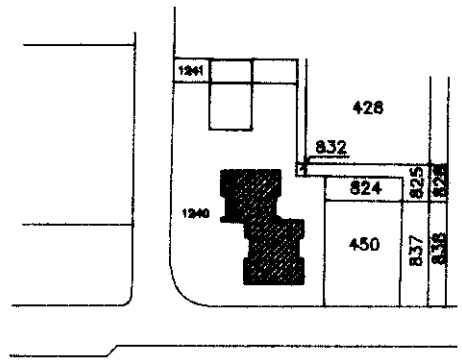

Comune di **GIAVERA DEL MONTELLO**  
Sez. C Foglio 1  
Mappale n° 1240  
Scala 1:2000

ORIENTAMENTO

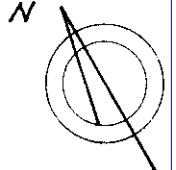

SCALA DI 1:2000

Dichiarazione di N.C.   
Ultima planimetria in atti  
Denuncia di variazione

Completata dal dott. arch. INDIANO  
F. tolo cognome e nome:

RISERVATO ALL'UFFICIO

Data presentazione: 19/07/1996 - Data: 19/03/2023 - n. T34237 - Richiedente: FRRRSL64C61L736Y

Totale schede catastali: 11 (di cui 1 in corso di acquisizione) - Formato stampa richiesto: W4 (240x297)

F. C-18 della provincia di TREVISO n. 631  
n. 1240 sub. 11 data 13-05-96 Firma Prova Sed  
12

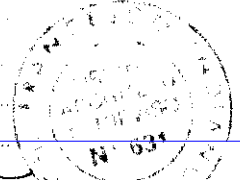

Catasto dei Fabbricati - Situazione al 19/03/2023 - Comune di GIAVERA DEL MONTELLO(E021) - < Sez. urbana C - Foglio 1 - Particella 1240 - Subalterno 12 > - Uiu graffiata  
VIA ENRICO FERMI n. 12 Piano T