

**Agenzia del Territorio  
CATASTO FABBRICATI  
Ufficio Provinciale di  
Treviso**

Dichiarazione protocollata n. TV0234808 del 26/10/2012

Planimetria di u.i.u. in Comune di Follina

Via Marino De Mari

oiv.

Identificativi Catastali:

Sezione: A  
Foglio: 14  
Particella: 241  
Subalterno:

Compilata da:  
Mariotti Stefano

Iscritto all'albo:  
Geometri

Prov. Treviso N. 2639

Scheda n. 1

Scala 1:200

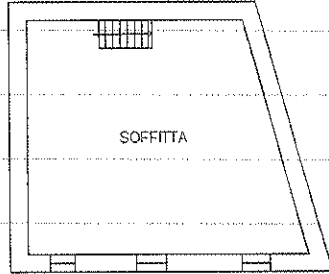

**PIANTA PIANO SECONDO**  
H = 220

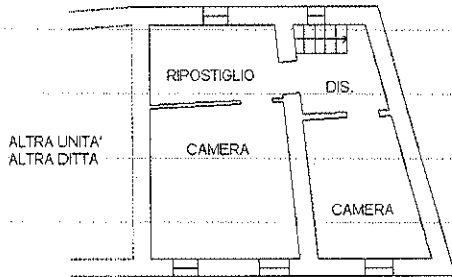

**PIANTA PIANO PRIMO**  
H = 220

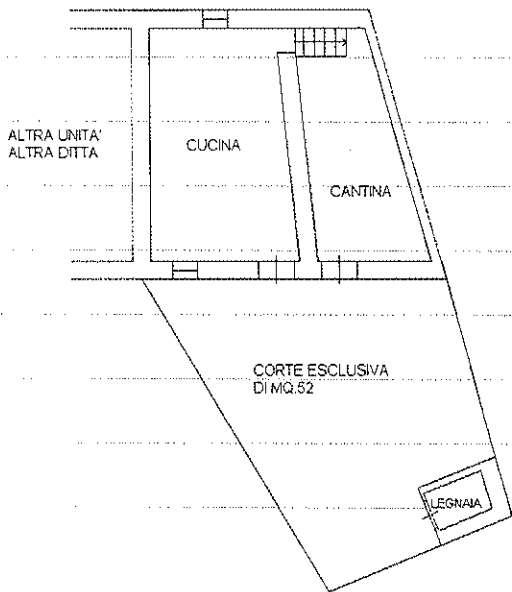

**PIANTA PIANO TERRA**  
H = 220

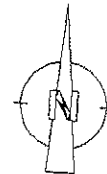

Ultima planimetria in atti

