

*TRIBUNALE DI TREVISO*

*Sezione Esecuzioni Immobiliari*

*Es.Imm. N. 63/2013 R.G.*

**ALLEGATO 2**

**PLANIMETRIA**



673  
MINISTERO DELLE FINANZE  
DIREZIONE GENERALE DEL CATASTO E DEI SERVIZI TECNICI ERARIALI  
NUOVO CATASTO EDILIZIO URBANO  
(R. DECRETO-LEGGE 13 APRILE 1959, N. 452)

Mod. A (Nuovo Catasto Edilizio Urbano)

Planimetria dell'immobile situato nel Comune di PONZANO VENETO Via Roma  
Data [redacted]  
Allegata alla dichiarazione presentata all'Ufficio Tecnico Erariale di Treviso Scheda N.° 6

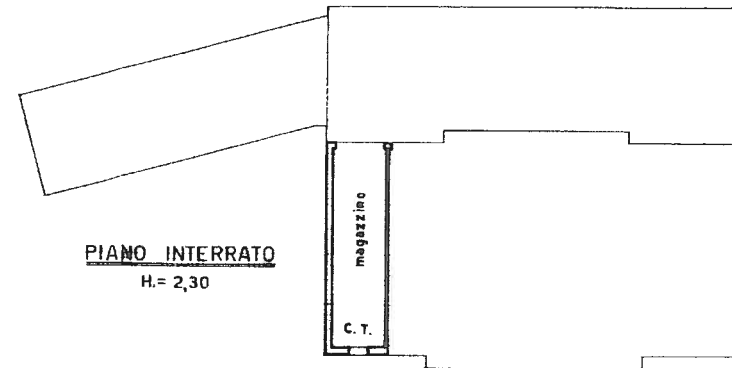
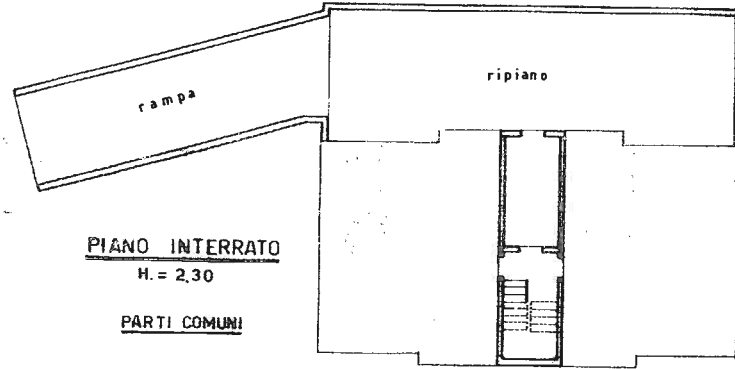

ESTRATTO MAPPALE  
scala 1:2000

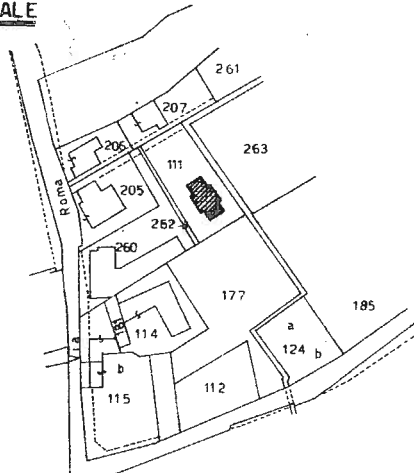

COMUNE DI PONZANO VENETO  
SEZIONE "B" - PADERNO  
FOGLIO VII°  
MAPPALI N° 111- 262

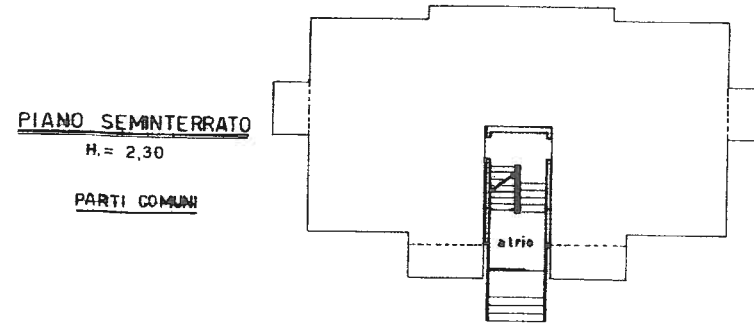

Catasto dei Fabbricati - Situazione al 19/12/2019 - Comune di PONZANO VENETO (G875) - < Sezione Urbana: B Foglio: 7 Particella: 111 - Subalterno 5 >  
VIA ROMA piano: S1-2 interno: 6;

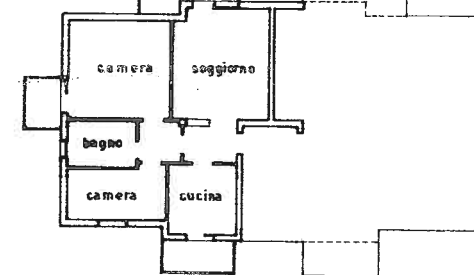

PIANO SECONDO  
H. = 2,70  
INTERNO 6

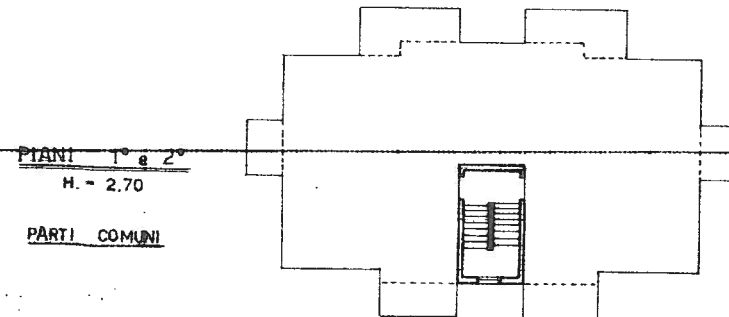

PIANI 1° e 2°  
H. = 2,70  
PARTI COMUNI

Firmato Da: CHIN LUCIO B. N. CA.3 Serial#: 7ed83e38cf12c1d9d66cd500504291b44

B  
7  
AA  
5



SPAZIO RISERVATO PER LE ANNOTAZIONI D'UFFICIO

DATA  
PROT. N°

6313

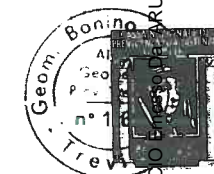

Compilata dal Geom. GIOVANNI BONINO  
(Titolo, nome e cognome del tecnico)

Iscritto all'Albo dei Geometri  
della Provincia di Treviso  
DATA 28 AGOSTO 1980  
Firma: [Signature]